



GOBIERNO  
DE ESPAÑA

SECRETARÍA DE ESTADO  
DE LA SEGURIDAD SOCIAL

INTERVENCIÓN GENERAL  
DE LA SEGURIDAD SOCIAL

# Seguridad Social

## Cuentas del Ejercicio

Ejercicio 2010



MUTUAS DE ACCIDENTES DE TRABAJO  
Y ENFERMEDADES PROFESIONALES  
DE LA SEGURIDAD SOCIAL  
TOMO XIV





DISTRIBUCION DE TOMOS QUE CONTIENEN LA LIQUIDACION DE LAS  
MUTUAS DE ACCIDENTES DE TRABAJO Y ENFERMEDADES PROFESIONALES

<u>TOMO</u>	<u>DE LA MUTUA</u>	<u>A LA MUTUA</u>
8	1	2
9	3	7
10	10	11
11	15	21
12	39	61
13	72	115
14	151	183
15	201	267
16	272	274
17	275	276
18	291	292
19	293	294





TOMO 14

<u>NUMERO REGISTRO DE LA MUTUA</u>	<u>DENOMINACION</u>	<u>PAGINA</u>
151	A.S.E.P.E.Y.O.....	1
183	MUTUA BALEAR.....	359





151 A.S.E.P.E.Y.O







**- A.S.E.P.E.Y.O**

**A) CUENTAS ANUALES**

1.- BALANCE.....	7
2.- CUENTA DEL RESULTADO ECONOMICO-PATRIMONIAL.....	11
3.- ESTADO DE LIQUIDACION DEL PRESUPUESTO	
- LIQUIDACION DEL PRESUPUESTO DE GASTOS	
- GRUPO DE PROGRAMAS 11 GESTION DE PRESTACIONES ECONOMICAS CONTRIBUTIVAS	
PROGRAMA 1102 INCAPACIDAD TEMPORAL Y OTRAS PRESTACIONES.....	19
PROGRAMA 1105 CAPITALES RENTA Y OTRAS COMPENSACIONES FINANCIERAS.....	27
- GRUPO DE PROGRAMAS 21 ATENCION PRIMARIA DE SALUD	
PROGRAMA 2122 MEDICINA AMBULATORIA DE MUTUAS DE ACCIDENTES DE TRABAJO.....	33
- GRUPO DE PROGRAMAS 22 ATENCION ESPECIALIZADA	
PROGRAMA 2224 MEDICINA HOSPITALARIA DE MUTUAS DE ACCIDENTES DE TRABAJO.....	41
- GRUPO DE PROGRAMAS 34 OTROS SERVICIOS SOCIALES	
PROGRAMA 3436 HIGIENE Y SEGURIDAD EN EL TRABAJO.....	49
- GRUPO DE PROGRAMAS 43 GESTION DEL PATRIMONIO	
PROGRAMA 4364 ADMINISTRACION DEL PATRIMONIO.....	55
- GRUPO DE PROGRAMAS 45 ADMINISTRACION Y SERV. GENER. DE TESORERIA Y OTROS SERV.	
PROGRAMA 4591 DIRECCION Y SERVICIOS GENERALES.....	59
- LIQUIDACION DEL PRESUPUESTO DE INGRESOS.....	67
- RESULTADO PRESUPUESTARIO.....	73
- BALANCE DE RESULTADOS E INFORME DE GESTION.....	77
4.- MEMORIA.....	93

**B) INFORMACION COMPLEMENTARIA**

1.- RESUMEN GENERAL DE GASTOS POR AREAS Y CATEGORIAS ECONOMICAS.....	319
2.- RESUMEN GENERAL DE GASTOS POR PROGRAMAS Y CATEGORIAS ECONOMICAS.....	327
3.- PORMENOR DE GASTOS POR CATEGORIAS ECONOMICAS.....	345
4.- RESUMEN GENERAL DE PRESTACIONES ECONOMICAS.....	355





**A) CUENTAS ANUALES**





**1.- BALANCE**





**MINISTERIO DE TRABAJO E INMIGRACIÓN**  
**SECRETARÍA DE ESTADO DE LA SEGURIDAD SOCIAL**  
**INTERVENCIÓN GENERAL DE LA SEGURIDAD SOCIAL**

**ASEPEYO**  
**BALANCE**  
**EJERCICIO 2010**

Nº CUENTAS	ACTIVO	EJERCICIO 2010	EJERCICIO 2009	Nº CUENTAS	PASIVO	EJERCICIO 2010	EJERCICIO 2009
	<b>A) INMOVILIZADO</b>	<b>334.803.410,43</b>	<b>317.405.220,01</b>		<b>A) FONDOS PROPIOS</b>	<b>1.075.105.264,63</b>	<b>1.069.372.396,42</b>
	I. Inmovilizaciones inmateriales	1.850.612,99	1.066.473,90		I. Patrimonio	--	--
215	1.- Aplicaciones informáticas	6.629.976,87	5.474.293,08	104	1.- Fondo Patrimonial	--	--
217	2.- Derechos sobre bienes en régimen de arrendam.financ.	--	--		II. Reservas	899.839.043,37	910.280.569,79
(281)	3.- Amortizaciones	-4.779.363,88	-4.407.819,18	111	1.- Reservas de revalorización	--	--
	II. Inmovilizaciones materiales	196.713.102,06	192.983.423,23	112	2.- Reservas legales	769.174.458,86	794.520.114,69
220,221	1.- Terrenos y construcciones	174.704.645,24	169.876.230,49	116	3.- Reservas estatutarias	130.664.584,51	115.760.455,10
222,223	2.- Instalaciones técnicas y maquinaria	48.455.591,27	48.154.705,19		III. Resultados de ejercicios anteriores	9.311.937,72	5.981.875,51
224,226	3.- Utillaje y mobiliario	48.772.610,65	48.151.569,74	120	1.- Resultados positivos de ejercicios anteriores	9.311.937,72	5.981.875,51
227,228,229	4.- Otro inmovilizado	6.025.534,25	6.801.472,52	(121)	2.- Resultados negativos de ejercicios anteriores	--	--
(282)	5.- Amortizaciones	-81.245.279,35	-80.000.554,71	129	IV. Resultados del ejercicio	165.954.283,54	153.109.951,12
	IV. Inversiones financieras permanentes	136.239.695,38	123.355.322,88		V. Provisión para riesgos y gastos	--	--
251,256	1.- Cartera de valores a largo plazo	130.457.206,99	117.516.906,99	140	1.- Provisión para pensiones y obligaciones similares	--	--
254,255,257	2.- Otras inversiones y créditos a largo plazo	5.020.546,86	4.948.260,68				
260,265	3.- Fianzas y depósitos constituidos a largo plazo	920.965,45	1.049.179,13				
(297)	4.- Provisiones	-159.023,92	-159.023,92				
	<b>B) GASTOS A DISTRIBUIR EN VARIOS EJERCICIOS</b>	<b>7.648.650,42</b>	<b>8.222.549,07</b>	<b>170,176</b>	<b>B) ACREEDORES A LARGO PLAZO</b>	<b>--</b>	<b>3.651,65</b>
				173	II. Otras deudas a largo plazo	--	3.651,65
					1.- Deudas con entidades de crédito	--	--
				180,185	2.- Otras deudas	--	--
	<b>C) ACTIVO CIRCULANTE</b>	<b>925.108.196,62</b>	<b>954.320.700,70</b>		3.- Fianzas y depósitos recibidos a largo plazo	--	3.651,65
	I. Existencias	3.848.113,46	4.411.608,08				
30	1.- Productos Farmacéuticos	2.334.031,74	2.547.234,62		<b>C) ACREEDORES A CORTO PLAZO</b>	<b>45.875.792,27</b>	<b>43.519.754,97</b>
31	2.- Material sanitario de consumo	755.426,88	1.092.841,67		II. Deudas con entidades de crédito	--	--
32	3.- Instrumental y pequeño utillaje	39.650,88	55.404,96	520	1.- Préstamos y otras deudas	--	--
33	4.- Productos alimenticios	--	--	526	2.- Deudas por intereses	--	--
34	5.- Vestuario, lencería y calzado	413.259,92	457.001,81		III. Acreedores	42.725.138,77	40.867.515,40
35	6.- Otros aprovisionamientos	305.744,04	259.125,02	40	1.- Acreedores presupuestarios	11.702.165,44	13.755.140,30
	II. Deudores	216.373.988,08	202.494.788,23	41	2.- Acreedores no presupuestarios	24.214.778,27	20.490.248,21
43	1.- Deudores presupuestarios	87.069.698,34	78.829.150,01	475,476,477	4.- Administraciones públicas	6.808.195,06	6.622.126,89
44	2.- Deudores no presupuestarios	17.739.217,55	11.711.053,20		5.- Otros acreedores	--	--
470,471,472	3.- Administraciones públicas	128.190,12	356.192,73	560,561	6.- Fianzas y depósitos recibidos a corto plazo	--	--
553	4.- Otros deudores	190.263.315,24	180.376.979,63		IV. Partidas pendientes de aplicación	3.150.653,50	2.652.239,57
(490)	5.- Provisiones	-78.826.433,17	-68.778.587,34	554,556	1.- Partidas pendientes de aplicación	3.150.653,50	2.652.239,57
	III. Inversiones financieras temporales	701.162.302,41	743.174.128,67	559	2.- Otras partidas pendientes de aplicación	--	--
541,546	1.- Cartera de valores a corto plazo	699.815.483,85	741.870.323,99	485,585	V. Ajustes por periodificación	--	--
544,547	2.- Otras inversiones y créditos a corto plazo	884.845,85	854.439,99				
565,566	3.- Fianzas y depósitos constituidos a corto plazo	461.972,71	449.364,69		<b>D) PROVISIONES PARA RIESGOS Y GASTOS A CORTO PLAZO</b>	<b>146.579.200,57</b>	<b>167.052.666,74</b>
(597),(598)	4.- Provisiones	--	--	496	I. Provisiones para contingencias en tramitación	146.579.200,57	167.052.666,74
57	IV. Tesorería	2.988.725,38	3.503.974,51				
	V. Partidas pendientes de aplicación	--	--				
555,558	1.- Partidas pendientes de aplicación	--	--				
559	2.- Otras partidas pendientes de aplicación	--	--				
480,580	VI. Ajustes por periodificación	735.067,29	736.201,21				
	<b>TOTAL GENERAL (A+B+C)</b>	<b>1.267.560.257,47</b>	<b>1.279.948.469,78</b>		<b>TOTAL GENERAL (A+B+C+D)</b>	<b>1.267.560.257,47</b>	<b>1.279.948.469,78</b>







## 2.- CUENTA DEL RESULTADO ECONOMICO-PATRIMONIAL





ASEPEYO  
CUENTA DEL RESULTADO ECONOMICO-PATRIMONIAL  
EJERCICIO 2010

Nº CUENTAS	DEBE	EJERCICIO 2010	EJERCICIO 2009	Nº CUENTAS	HABER	EJERCICIO 2010	EJERCICIO 2009
	<b>A) GASTOS</b>	<b>1.663.326.805,58</b>	<b>1.723.245.505,17</b>		<b>B) INGRESOS</b>	<b>1.829.281.089,12</b>	<b>1.876.355.456,29</b>
	1. Prestaciones sociales	766.726.929,35	775.368.870,81		1. Ingresos de gestión ordinaria	1.746.059.480,02	1.800.968.900,03
631	b) Incapacidad temporal	689.094.744,79	703.798.278,08	720	a) Cotizaciones sociales a cargo de los empleadores	1.508.433.071,06	1.569.411.697,08
632	c) Maternidad	40.235.507,58	34.640.638,20	721	b) Cotizaciones sociales a cargo de los asalariados	237.626.408,96	231.557.202,95
635	e) Prestaciones económicas de recuperación e indemnizaciones y entregas únicas	23.914.591,30	27.339.951,82		2. Otros ingresos de gestión ordinaria	59.124.106,22	54.439.069,45
636	f) Prestaciones sociales	10.569.263,56	6.426.071,51	70	a) Prestación de servicios	9.840.521,45	7.870.699,73
637	g) Prótesis y vehículos para inválidos	984.638,59	1.058.454,73	773	b) Reintegros	27.075.824,77	30.709.064,61
638	h) Farmacia y efectos y accesorios de dispensación ambulatoria	1.928.183,53	2.105.476,47	78	c) Trabajos realizados para la entidad	--	--
639	i) Otras prestaciones	--	--	775,776,777	d) Otros ingresos de gestión	11.623.649,81	7.288.308,03
				790	d.1) Ingresos accesorios y otros de gestión corriente	11.623.649,81	7.288.308,03
				761,762	d.2) Exceso de provisión para riesgos y gastos	--	--
	2. Gastos de funcionamiento de los servicios	359.772.296,45	384.020.185,26		f) Ingresos de otros valores negociables y de créditos del activo inmovilizado	8.078.392,50	7.288.417,88
600/605,(609)	a) Aprovisionamientos	102.577.531,54	99.816.551,92		g) Otros intereses e ingresos asimilados	2.505.717,69	1.282.579,20
61	a.1) Compras	15.374.696,64	15.996.086,17	763,769	g.1) Otros intereses	2.505.717,69	1.282.579,20
607	a.2) Variación de existencias	563.494,62	-100.676,34	766	g.2) Beneficios en inversiones financieras	--	--
	a.3) Otros gastos externos	86.639.340,28	83.921.142,09		3. Transferencias y subvenciones	105.889,47	96.030,30
640,641	b) Gastos de personal	151.863.535,65	151.889.799,04	750	a) Transferencias corrientes	--	--
642,643,644	b.1) Sueldos, salarios y asimilados	113.053.095,58	113.750.218,44	751	b) Subvenciones corrientes	105.889,47	96.030,30
68	b.2) Cargas sociales	38.810.440,07	38.139.580,60	755	c) Transferencias de capital	--	--
675,694,(794)	c) Dotaciones para amortizaciones de inmovilizado	9.567.566,20	9.330.143,37	756	d) Subvenciones de capital	--	--
	d) Variación de provisiones para insolvencias y pérdidas de créditos incobrables	69.193.370,84	56.792.836,22		4. Ganancias e ingresos extraordinarios	23.991.613,41	20.851.456,51
	e) Otros gastos de gestión	46.967.462,19	46.725.481,28	770,771	a) Beneficios procedentes del inmovilizado	1.500,00	1.960.751,78
62	e.1) Servicios exteriores	46.412.378,32	46.102.035,88	774	b) Beneficios por operaciones de endeudamiento	--	--
660	e.2) Tributos	548.875,75	600.595,32	778	c) Ingresos extraordinarios	--	--
676	e.3) Otros gastos de gestión corriente	6.208,12	22.850,08	779	d) Ingresos y beneficios de otros ejercicios	23.990.113,41	18.890.704,73
662,663,669	f) Gastos financieros y asimilables	76.296,20	6.266.836,72				
666,667	f.1) Por deudas	76.296,20	6.266.836,72				
696,698,699,(796,798,799)	f.2) Pérdidas de inversiones financieras	--	--				
690,(792)	g) Variación de las provisiones de inversiones financieras	--	--				
	i) Variación de la provisión para contingencias en tramitación	-20.473.466,17	13.198.536,71				
	3. Transferencias y subvenciones	533.464.860,80	559.546.754,20				
650	a) Transferencias corrientes	294.471.370,07	309.180.650,57				
651	b) Subvenciones corrientes	238.993.490,73	250.318.038,28				
655	c) Transferencias de capital	--	48.065,35				
656	d) Subvenciones de capital	--	--				
	4. Pérdidas y gastos extraordinarios	3.362.718,98	4.309.694,90				
670,671	a) Pérdidas procedentes de inmovilizado	751.805,40	457.149,25				
674	b) Pérdidas por operaciones de endeudamiento	--	--				
678	c) Gastos extraordinarios	17.277,50	32.453,51				
679	d) Gastos y pérdidas de otros ejercicios	2.593.636,08	3.820.092,14				
	<b>AHORRO</b>	<b>165.954.283,54</b>	<b>153.109.951,12</b>		<b>DESAHORRO</b>	<b>--</b>	<b>--</b>
	<b>TOTAL DEBE</b>	<b>1.829.281.089,12</b>	<b>1.876.355.456,29</b>		<b>TOTAL HABER</b>	<b>1.829.281.089,12</b>	<b>1.876.355.456,29</b>





### 3.- ESTADO DE LIQUIDACION DEL PRESUPUESTO





**LIQUIDACION DEL PRESUPUESTO DE GASTOS**







**GRUPO DE PROGRAMAS 11**  
**GESTION PRESTAC. ECONOMICAS CONTRIB.**

**PROGRAMA 1102**  
**INCAPACIDAD TEMPORAL Y OTRAS PREST.**





ASEPEYO NUM. 151	EJERCICIO 2010
------------------	----------------

LIQUIDACION DEL PRESUPUESTO DE GASTOS
---------------------------------------

DENOMINACION DEL PROGRAMA: 1102 INCAPACIDAD TEMPORAL Y OTRAS PREST.
---

CLASIF. ECONOM.	EXPLICACIÓN	CREDITOS INICIALES	MODIFICACIONES	CREDITOS DEFINITIVOS	GASTOS COMPROMETIDOS	OBLIGACIONES RECONOCIDAS NETAS	REMANENTES DE CREDITO	PAGOS	OBLIGACIONES PENDIENTES DE PAGO A 31 DE DICIEMBRE
13090	RETRIBUCIONES BASICAS Y OTRAS REMUN.	19.937.830,00	-625.000,00	19.312.830,00	19.732.661,14	19.732.661,14	-419.831,14	19.732.661,14	
1309	OTRO PERSONAL	19.937.830,00	-625.000,00	19.312.830,00	19.732.661,14	19.732.661,14	-419.831,14	19.732.661,14	
<b>130</b>	<b>LABORAL FIJO</b>	<b>19.937.830,00</b>	<b>-625.000,00</b>	<b>19.312.830,00</b>	<b>19.732.661,14</b>	<b>19.732.661,14</b>	<b>-419.831,14</b>	<b>19.732.661,14</b>	
1310	RETRIBUCIONES BASICAS Y OTRAS REMUN.	344.330,00		344.330,00	210.946,77	210.946,77	133.383,23	210.946,77	
<b>131</b>	<b>LABORAL EVENTUAL</b>	<b>344.330,00</b>		<b>344.330,00</b>	<b>210.946,77</b>	<b>210.946,77</b>	<b>133.383,23</b>	<b>210.946,77</b>	
1343	OTRO PERSONAL LABORAL FIJO	20.000,00		20.000,00	103.076,05	103.076,05	-83.076,05	103.076,05	
1344	PERSONAL LABORAL EVENTUAL	3.000,00		3.000,00			3.000,00		
<b>134</b>	<b>INDEMNIZACIONES</b>	<b>23.000,00</b>		<b>23.000,00</b>	<b>103.076,05</b>	<b>103.076,05</b>	<b>-80.076,05</b>	<b>103.076,05</b>	
137	CONTRIB. A PLANES DE PENSIONES	431.620,00		431.620,00	119.168,82	119.168,82	312.451,18	119.168,82	
<b>13</b>	<b>LABORALES</b>	<b>20.736.780,00</b>	<b>-625.000,00</b>	<b>20.111.780,00</b>	<b>20.165.852,78</b>	<b>20.165.852,78</b>	<b>-54.072,78</b>	<b>20.165.852,78</b>	
1600	CUOTAS DE LA SEGURIDAD SOCIAL	5.479.670,00	475.000,00	5.954.670,00	5.488.168,07	5.488.168,07	466.501,93	5.488.168,07	
<b>160</b>	<b>CUOTAS DE LA SEGURIDAD SOCIAL</b>	<b>5.479.670,00</b>	<b>475.000,00</b>	<b>5.954.670,00</b>	<b>5.488.168,07</b>	<b>5.488.168,07</b>	<b>466.501,93</b>	<b>5.488.168,07</b>	
1620	FORM.Y PERFECCIONAM. DEL PERSONAL	301.610,00		301.610,00	212.875,71	212.875,71	88.734,29	183.772,11	29.103,60
1621	SERVICIOS DE COMEDOR	376.630,00		376.630,00	318.166,83	318.166,83	58.463,17	318.166,83	
1622	TRANSPORTE DE PERSONAL	38.210,00		38.210,00	27.817,40	27.817,40	10.392,60	27.817,40	
1624	ACCION SOCIAL GENERAL	528.610,00		528.610,00	526.808,51	526.808,51	1.801,49	525.860,32	948,19
1625	SEGUROS	147.760,00		147.760,00	127.025,35	127.025,35	20.734,65	124.452,73	2.572,62
<b>162</b>	<b>GASTOS SOC.PERS.</b>	<b>1.392.820,00</b>		<b>1.392.820,00</b>	<b>1.212.693,80</b>	<b>1.212.693,80</b>	<b>180.126,20</b>	<b>1.180.069,39</b>	<b>32.624,41</b>
<b>16</b>	<b>CUOT.PREST.Y GAST.SOC.</b>	<b>6.872.490,00</b>	<b>475.000,00</b>	<b>7.347.490,00</b>	<b>6.700.861,87</b>	<b>6.700.861,87</b>	<b>646.628,13</b>	<b>6.668.237,46</b>	<b>32.624,41</b>
<b>1</b>	<b>GASTOS DE PERSONAL</b>	<b>27.609.270,00</b>	<b>-150.000,00</b>	<b>27.459.270,00</b>	<b>26.866.714,65</b>	<b>26.866.714,65</b>	<b>592.555,35</b>	<b>26.834.090,24</b>	<b>32.624,41</b>
202	ARRENDAM.EDIF.Y OTRAS CONSTRUCCIONES	1.595.770,00	100.000,00	1.695.770,00	1.674.623,64	1.674.623,64	21.146,36	1.660.519,36	14.104,28
203	ARRENDAM.MAQUIN.,INSTAL. Y UTILLAJE	21.630,00		21.630,00	29.836,76	29.836,76	-8.206,76	27.813,10	2.023,66
204	ARRENDAM.DE MED.TRANSPORTE	3.000,00		3.000,00			3.000,00		
205	ARRENDAM.DE MOBILIARIO Y ENSERES	3.000,00		3.000,00	1.070,21	1.070,21	1.929,79	1.023,47	46,74
206	ARREND.EQUIP.PARA PROCESOS DE INFORM	133.330,00		133.330,00	110.687,86	110.687,86	22.642,14	99.176,14	11.511,72
209	CANONES	25.790,00		25.790,00	38.364,97	38.364,97	-12.574,97	38.364,97	
<b>20</b>	<b>ARRENDAMIENTOS Y CANONES</b>	<b>1.782.520,00</b>	<b>100.000,00</b>	<b>1.882.520,00</b>	<b>1.854.583,44</b>	<b>1.854.583,44</b>	<b>27.936,56</b>	<b>1.826.897,04</b>	<b>27.686,40</b>
210	TERRENOS Y BIENES NATURALES	3.000,00		3.000,00			3.000,00		
212	EDIFICIOS Y OTRAS CONSTRUCCIONES	49.560,00		49.560,00	49.704,00	49.704,00	-144,00	36.181,73	13.522,27
213	MAQUINARIA,INSTALACIONES Y UTILLAJE	365.080,00		365.080,00	392.056,22	392.056,22	-26.976,22	359.570,04	32.486,18
214	ELEMENTOS DE TRANSPORTE	3.000,00		3.000,00			3.000,00		
215	MOBILIARIO Y ENSERES	12.650,00		12.650,00	6.898,58	6.898,58	5.751,42	6.619,27	279,31
216	EQUIPOS PARA PROCESOS DE INFORMACION	257.750,00		257.750,00	286.545,02	286.545,02	-28.795,02	262.560,66	23.984,36
<b>21</b>	<b>REPARACION,MANTEN.Y CONSERV.</b>	<b>691.040,00</b>		<b>691.040,00</b>	<b>735.203,82</b>	<b>735.203,82</b>	<b>-44.163,82</b>	<b>664.931,70</b>	<b>70.272,12</b>
2200	ORDINARIO NO INVENTARIABLE	344.620,00		344.620,00	280.246,53	280.246,53	64.373,47	225.325,31	54.921,22



ASEPEYO NUM. 151	EJERCICIO 2010
------------------	----------------

LIQUIDACION DEL PRESUPUESTO DE GASTOS
---------------------------------------

DENOMINACION DEL PROGRAMA: 1102 INCAPACIDAD TEMPORAL Y OTRAS PREST.
---

CLASIF. ECONOM.	EXPLICACIÓN	CREDITOS INICIALES	MODIFICACIONES	CREDITOS DEFINITIVOS	GASTOS COMPROMETIDOS	OBLIGACIONES RECONOCIDAS NETAS	REMANENTES DE CREDITO	PAGOS	OBLIGACIONES PENDIENTES DE PAGO A 31 DE DICIEMBRE
2201	PRENSA, REV., LIBROS Y OTRAS PUBLIC.	3.000,00		3.000,00	136,40	136,40	2.863,60	136,40	
2202	MATERIAL INFORMATICO NO INVENTARIABL	3.000,00		3.000,00	178,74	178,74	2.821,26	178,74	
<b>220</b>	<b>MATERIAL DE OFICINA</b>	<b>350.620,00</b>		<b>350.620,00</b>	<b>280.561,67</b>	<b>280.561,67</b>	<b>70.058,33</b>	<b>225.640,45</b>	<b>54.921,22</b>
22100	ENERGIA ELECTRICA	435.000,00		435.000,00	487.608,42	487.608,42	-52.608,42	474.357,80	13.250,62
22101	AGUA	24.130,00		24.130,00	21.419,32	21.419,32	2.710,68	20.033,19	1.386,13
22102	GAS	4.180,00		4.180,00	4.001,15	4.001,15	178,85	3.621,48	379,67
22103	COMBUSTIBLE	9.940,00		9.940,00	6.478,50	6.478,50	3.461,50	6.478,50	
2210	ELECTRICIDAD,AGUA,GAS Y COMBUSTIBLE	473.250,00		473.250,00	519.507,39	519.507,39	-46.257,39	504.490,97	15.016,42
22110	PRODUCTOS FARMACEUTICOS	3.000,00		3.000,00			3.000,00		
22112	HEMODERIVADOS		1.000,00	1.000,00	445,64	445,64	554,36	445,64	
2211	PRODUC. FARMAC. Y HEMODERIVADOS	3.000,00	1.000,00	4.000,00	445,64	445,64	3.554,36	445,64	
2212	INSTRUM. Y PEQ. UTILLAJE SANITARIO	3.000,00		3.000,00	591,41	591,41	2.408,59	591,41	
2213	INSTRUM.Y PEQ. UTILLAJE NO SANITARIO	3.000,00		3.000,00			3.000,00		
22140	LENCERIA	3.000,00		3.000,00			3.000,00		
22141	VESTUARIO	3.000,00		3.000,00			3.000,00		
2214	LENCERIA Y VESTUARIO	6.000,00		6.000,00			6.000,00		
22160	IMPLANTES	66.380,00		66.380,00	25.279,66	25.279,66	41.100,34	25.060,42	219,24
22164	OTRO MATERIAL SANITARIO	34.420,00		34.420,00	6.987,71	6.987,71	27.432,29	5.252,24	1.735,47
2216	MAT.SANIT. PARA CONSUMO Y REPOSICION	100.800,00		100.800,00	32.267,37	32.267,37	68.532,63	30.312,66	1.954,71
2217	MAT.NO SANIT.PARA CONSUMO Y REPOSIC.	3.000,00		3.000,00	44,00	44,00	2.956,00	44,00	
2219	OTROS SUMINISTROS	35.870,00		35.870,00	41.537,20	41.537,20	-5.667,20	37.039,96	4.497,24
<b>221</b>	<b>SUMINISTROS</b>	<b>627.920,00</b>	<b>1.000,00</b>	<b>628.920,00</b>	<b>594.393,01</b>	<b>594.393,01</b>	<b>34.526,99</b>	<b>572.924,64</b>	<b>21.468,37</b>
22200	SERV.TELECOMUNICACIONES	846.400,00		846.400,00	1.016.021,70	1.016.021,70	-169.621,70	942.732,35	73.289,35
2220	SERV.DE TELECOMUNICACIONES	846.400,00		846.400,00	1.016.021,70	1.016.021,70	-169.621,70	942.732,35	73.289,35
2221	POSTALES Y MENSAJERÍA	190.260,00		190.260,00	156.008,98	156.008,98	34.251,02	150.248,56	5.760,42
2229	OTRAS	3.000,00		3.000,00			3.000,00		
<b>222</b>	<b>COMUNICACIONES</b>	<b>1.039.660,00</b>		<b>1.039.660,00</b>	<b>1.172.030,68</b>	<b>1.172.030,68</b>	<b>-132.370,68</b>	<b>1.092.980,91</b>	<b>79.049,77</b>
<b>223</b>	<b>TRANSPORTES</b>	<b>8.310,00</b>		<b>8.310,00</b>	<b>8.800,86</b>	<b>8.800,86</b>	<b>-490,86</b>	<b>8.388,26</b>	<b>412,60</b>
2240	EDIFICIOS Y LOCALES	32.650,00		32.650,00	40.372,97	40.372,97	-7.722,97	40.370,97	2,00
2241	VEHICULOS	3.000,00		3.000,00			3.000,00		
2248	OTRO INMOVILIZADO	3.000,00		3.000,00			3.000,00		
2249	OTROS RIESGOS	3.000,00		3.000,00			3.000,00		
<b>224</b>	<b>PRIMAS DE SEGUROS</b>	<b>41.650,00</b>		<b>41.650,00</b>	<b>40.372,97</b>	<b>40.372,97</b>	<b>1.277,03</b>	<b>40.370,97</b>	<b>2,00</b>
2250	ESTATALES	3.000,00		3.000,00			3.000,00		
2252	LOCALES	83.650,00		83.650,00	74.584,34	74.584,34	9.065,66	73.993,98	590,36
<b>225</b>	<b>TRIBUTOS</b>	<b>86.650,00</b>		<b>86.650,00</b>	<b>74.584,34</b>	<b>74.584,34</b>	<b>12.065,66</b>	<b>73.993,98</b>	<b>590,36</b>
22620	DE GESTION ADMINISTRATIVA	3.000,00		3.000,00			3.000,00		
22621	DE COMUNICACION	3.000,00		3.000,00			3.000,00		
2262	INFORMACION Y DIVULGACION	6.000,00		6.000,00			6.000,00		
2263	JURIDICOS, CONTENCIOSOS	264.130,00		264.130,00	347.254,62	347.254,62	-83.124,62	334.891,21	12.363,41



ASEPEYO NUM. 151	EJERCICIO 2010
------------------	----------------

LIQUIDACION DEL PRESUPUESTO DE GASTOS
---------------------------------------

DENOMINACION DEL PROGRAMA: 1102 INCAPACIDAD TEMPORAL Y OTRAS PREST.
---

CLASIF. ECONOM.	EXPLICACIÓN	CREDITOS INICIALES	MODIFICACIONES	CREDITOS DEFINITIVOS	GASTOS COMPROMETIDOS	OBLIGACIONES RECONOCIDAS NETAS	REMANENTES DE CREDITO	PAGOS	OBLIGACIONES PENDIENTES DE PAGO A 31 DE DICIEMBRE
2265	CUOTAS DE ASOCIACION	3.000,00	78.501,01	81.501,01	81.501,01	81.501,01		81.501,01	
22660	REUNIONES,CONFEREN.Y CELEBRAC.ACTOS	3.000,00		3.000,00			3.000,00		
22661	CURSOS DE FORMACION	3.000,00		3.000,00			3.000,00		
2266	REUN.,COFERENC.,CELEB.ACTOS Y CURSOS	6.000,00		6.000,00			6.000,00		
2269	OTROS	12.480,00		12.480,00	82.226,68	82.226,68	-69.746,68	82.226,68	
<b>226</b>	<b>GASTOS DIVERSOS</b>	<b>291.610,00</b>	<b>78.501,01</b>	<b>370.111,01</b>	<b>510.982,31</b>	<b>510.982,31</b>	<b>-140.871,30</b>	<b>498.618,90</b>	<b>12.363,41</b>
2270	INFORMES,DICT.Y OTRAS ACTUA.PROFES.	99.940,00		99.940,00	4.871,52	4.871,52	95.068,48	4.871,52	
2271	ESTUDIOS, PROYEC.INVES.Y OTRAS ACTIV.	3.000,00		3.000,00			3.000,00		
2273	LIMPIEZA Y ASEO	996.470,00		996.470,00	972.550,63	972.550,63	23.919,37	915.278,09	57.272,54
2274	SEGURIDAD	494.260,00		494.260,00	372.536,67	372.536,67	121.723,33	325.102,29	47.434,38
2275	SERVICIOS CONTRATADOS DE COMEDOR	3.000,00		3.000,00			3.000,00		
2276	SERV. CONTRATADOS ADMINISTRATIVOS	259.980,00		259.980,00	2.464,15	2.464,15	257.515,85	2.464,15	
22782	SERVICIOS DE CARACTER INFORMATICO	5.431.770,00		5.431.770,00	4.429.769,53	4.429.769,53	1.002.000,47	4.429.572,94	196,59
22783	COLAB.EN LA GESTIÓN DE LAS MATEP DE S.S.	2.402.050,00	-200.000,00	2.202.050,00	1.962.040,24	1.962.040,24	240.009,76	1.958.136,24	3.904,00
2278	COLAB.EN GEST.PREST.SERVICIOS	7.833.820,00	-200.000,00	7.633.820,00	6.391.809,77	6.391.809,77	1.242.010,23	6.387.709,18	4.100,59
2279	OTROS	447.400,00		447.400,00	764,55	764,55	446.635,45	764,55	
<b>227</b>	<b>TRABAJ.REALIZ.POR OTRAS EMPR.Y PROF.</b>	<b>10.137.870,00</b>	<b>-200.000,00</b>	<b>9.937.870,00</b>	<b>7.744.997,29</b>	<b>7.744.997,29</b>	<b>2.192.872,71</b>	<b>7.636.189,78</b>	<b>108.807,51</b>
<b>22</b>	<b>MATER.SUMINIST.Y OTROS</b>	<b>12.584.290,00</b>	<b>-120.498,99</b>	<b>12.463.791,01</b>	<b>10.426.723,13</b>	<b>10.426.723,13</b>	<b>2.037.067,88</b>	<b>10.149.107,89</b>	<b>277.615,24</b>
<b>230</b>	<b>DIETAS</b>	<b>197.030,00</b>		<b>197.030,00</b>	<b>103.593,79</b>	<b>103.593,79</b>	<b>93.436,21</b>	<b>103.593,79</b>	
<b>231</b>	<b>LOCOMOCION</b>	<b>269.260,00</b>	<b>-100.000,00</b>	<b>169.260,00</b>	<b>168.491,15</b>	<b>168.491,15</b>	<b>768,85</b>	<b>168.491,15</b>	
<b>232</b>	<b>TRASLADOS</b>	<b>3.000,00</b>		<b>3.000,00</b>			<b>3.000,00</b>		
<b>233</b>	<b>OTRAS INDEMNIZACIONES</b>	<b>3.000,00</b>		<b>3.000,00</b>			<b>3.000,00</b>		
<b>23</b>	<b>INDEMNIZ.RAZON SERVICIO</b>	<b>472.290,00</b>	<b>-100.000,00</b>	<b>372.290,00</b>	<b>272.084,94</b>	<b>272.084,94</b>	<b>100.205,06</b>	<b>272.084,94</b>	
<b>240</b>	<b>GASTOS DE EDICION Y DISTRIBUCION</b>	<b>3.000,00</b>		<b>3.000,00</b>			<b>3.000,00</b>		
<b>24</b>	<b>GASTOS DE PUBLICACIONES</b>	<b>3.000,00</b>		<b>3.000,00</b>			<b>3.000,00</b>		
2511	CON INSTITUCIONES DEL ESTADO	3.000,00		3.000,00			3.000,00		
2512	CON COMUNIDADES AUTÓNOMAS	3.000,00		3.000,00			3.000,00		
2513	CON ENTES TERRITORIALES	407.360,00		407.360,00			407.360,00		
2515	CON ENTIDADES PRIVADAS	1.126.130,00	-78.501,01	1.047.628,99	649.239,12	649.239,12	398.389,87	600.843,50	48.395,62
2516	CON EL I.N.G.S	4.410,00		4.410,00			4.410,00		
2517	CON MUTUAS DE ACCIDEN.TRABAJO	3.000,00		3.000,00	10.608,35	10.608,35	-7.608,35	8.322,10	2.286,25
<b>251</b>	<b>CONCIERTOS CON INSTIT.ATENC.PRIMARIA</b>	<b>1.546.900,00</b>	<b>-78.501,01</b>	<b>1.468.398,99</b>	<b>659.847,47</b>	<b>659.847,47</b>	<b>808.551,52</b>	<b>609.165,60</b>	<b>50.681,87</b>
2521	CON INSTITUCIONES DEL ESTADO	3.000,00		3.000,00			3.000,00		
2522	CON COMUNIDADES AUTONOMAS	5.870,00		5.870,00	202,40	202,40	5.667,60	202,40	
2523	CON ENTES TERRITORIALES	3.000,00		3.000,00	208,91	208,91	2.791,09		208,91
2525	CON ENTIDADES PRIVADAS	204.320,00		204.320,00	210.885,00	210.885,00	-6.565,00	194.763,76	16.121,24
2526	CON EL I.N.G.S.	5.040,00		5.040,00			5.040,00		



ASEPEYO NUM. 151	EJERCICIO 2010
------------------	----------------

LIQUIDACION DEL PRESUPUESTO DE GASTOS
---------------------------------------

DENOMINACION DEL PROGRAMA: 1102 INCAPACIDAD TEMPORAL Y OTRAS PREST.
---

CLASIF. ECONOM.	EXPLICACIÓN	CREDITOS INICIALES	MODIFICACIONES	CREDITOS DEFINITIVOS	GASTOS COMPROMETIDOS	OBLIGACIONES RECONOCIDAS NETAS	REMANENTES DE CREDITO	PAGOS	OBLIGACIONES PENDIENTES DE PAGO A 31 DE DICIEMBRE
2527	CON MUTUAS DE AT Y EP	3.000,00		3.000,00			3.000,00		
2528	CON OTRAS ENTIDADES DEL SISTEMA	60.840,00		60.840,00	761,63	761,63	60.078,37	292,51	469,12
<b>252</b>	<b>CONCIERTOS CON INSTIT.ATENC.ESPECIAL</b>	<b>285.070,00</b>		<b>285.070,00</b>	<b>212.057,94</b>	<b>212.057,94</b>	<b>73.012,06</b>	<b>195.258,67</b>	<b>16.799,27</b>
25431	CONCIERT.PARA RESONAN.NUCLEAR MAGNE.	183.920,00		183.920,00	147.529,93	147.529,93	36.390,07	136.499,39	11.030,54
25432	CONCIERTOS PARA T.A.C.	21.810,00		21.810,00	10.094,49	10.094,49	11.715,51	9.245,32	849,17
25439	OTROS	34.880,00		34.880,00	26.094,48	26.094,48	8.785,52	25.019,62	1.074,86
2543	CONCIERT.PARA TECNIC.DIAGNOST.IMAGEN	240.610,00		240.610,00	183.718,90	183.718,90	56.891,10	170.764,33	12.954,57
2545	CONCIERTOS REHABILITACION-FISIOTERAP	22.970,00		22.970,00	3.913,90	3.913,90	19.056,10	3.673,90	240,00
2546	CONCIERTOS PARA ALERGIAS	3.000,00		3.000,00			3.000,00		
2547	OTROS SERVICIOS ESPECIALES	364.940,00		364.940,00	379.910,15	379.910,15	-14.970,15	363.365,42	16.544,73
<b>254</b>	<b>CONCIERTO CENTROS DIAG.TRATAM.TERAP.</b>	<b>631.520,00</b>		<b>631.520,00</b>	<b>567.542,95</b>	<b>567.542,95</b>	<b>63.977,05</b>	<b>537.803,65</b>	<b>29.739,30</b>
2551	SERVICIOS CONCERTADOS DE AMBULANCIAS	42.980,00		42.980,00	3.844,63	3.844,63	39.135,37	3.823,75	20,88
2552	TRASL.ENFERM.CON OTROS MED.DE TRANSP	3.700,00		3.700,00			3.700,00		
<b>255</b>	<b>CONCIERTOS PROGR.ESPECIAL TRANSPORTE</b>	<b>46.680,00</b>		<b>46.680,00</b>	<b>3.844,63</b>	<b>3.844,63</b>	<b>42.835,37</b>	<b>3.823,75</b>	<b>20,88</b>
2581	REINTEGRO GASTOS ASIST.SANITARIA	3.000,00		3.000,00			3.000,00		
2582	OTROS SERVIC.ASISTENCIA SANITARIA	20.660,00		20.660,00	1.149.959,83	1.149.959,83	-1.129.299,83	1.139.065,20	10.894,63
<b>258</b>	<b>OTROS SERVICIOS DE ASISTEN.SANITARIA</b>	<b>23.660,00</b>		<b>23.660,00</b>	<b>1.149.959,83</b>	<b>1.149.959,83</b>	<b>-1.126.299,83</b>	<b>1.139.065,20</b>	<b>10.894,63</b>
<b>25</b>	<b>A.SANIT.CON MED.AJENOS</b>	<b>2.533.830,00</b>	<b>-78.501,01</b>	<b>2.455.328,99</b>	<b>2.593.252,82</b>	<b>2.593.252,82</b>	<b>-137.923,83</b>	<b>2.485.116,87</b>	<b>108.135,95</b>
<b>2</b>	<b>GAST.CORRIENT.BIENES Y SERV.</b>	<b>18.066.970,00</b>	<b>-199.000,00</b>	<b>17.867.970,00</b>	<b>15.881.848,15</b>	<b>15.881.848,15</b>	<b>1.986.121,85</b>	<b>15.398.138,44</b>	<b>483.709,71</b>
<b>359</b>	<b>OTROS GASTOS FINANCIEROS</b>	<b>6.000,00</b>		<b>6.000,00</b>	<b>712,40</b>	<b>712,40</b>	<b>5.287,60</b>	<b>712,40</b>	
<b>35</b>	<b>INTERES.DEMORA Y OTROS GASTOS</b>	<b>6.000,00</b>		<b>6.000,00</b>	<b>712,40</b>	<b>712,40</b>	<b>5.287,60</b>	<b>712,40</b>	
<b>3</b>	<b>GASTOS FINANCIEROS</b>	<b>6.000,00</b>		<b>6.000,00</b>	<b>712,40</b>	<b>712,40</b>	<b>5.287,60</b>	<b>712,40</b>	
48211	REGIMEN GENERAL	457.184.150,00		457.184.150,00	462.942.619,39	462.942.619,39	-5.758.469,39	462.942.619,39	
48212	REGIMEN ESPECIAL TRABAJ. AUTONOMOS	91.774.200,00		91.774.200,00	98.569.335,45	98.569.335,45	-6.795.135,45	98.569.335,45	
48214	REGIMEN ESPECIAL DEL MAR	370.060,00		370.060,00	186.592,93	186.592,93	183.467,07	186.592,93	
48215	REGIMEN ESPECIAL MINERIA DEL CARBON	224.990,00		224.990,00	202.930,56	202.930,56	22.059,44	202.930,56	
48217	DE ACCIDENTES DE TRABAJO Y E.P.	162.369.110,00	-4.705.000,00	157.664.110,00	127.193.266,46	127.193.266,46	30.470.843,54	127.193.266,46	
4821	SUB. POR ENF.O ACCID.	711.922.510,00	-4.705.000,00	707.217.510,00	689.094.744,79	689.094.744,79	18.122.765,21	689.094.744,79	
<b>482</b>	<b>INCAPACIDAD TEMPORAL</b>	<b>711.922.510,00</b>	<b>-4.705.000,00</b>	<b>707.217.510,00</b>	<b>689.094.744,79</b>	<b>689.094.744,79</b>	<b>18.122.765,21</b>	<b>689.094.744,79</b>	
48427	DE A.T. Y E.P.	32.500.000,00	5.755.000,00	38.255.000,00	39.891.380,35	39.891.380,35	-1.636.380,35	39.891.380,35	
4842	SUBSIDIO RIESGO DURANTE EMB	32.500.000,00	5.755.000,00	38.255.000,00	39.891.380,35	39.891.380,35	-1.636.380,35	39.891.380,35	
48447	DE A.T. Y E.P.	2.000.000,00		2.000.000,00	344.127,23	344.127,23	1.655.872,77	344.127,23	
4844	SUBSIDIO RIESGO LACTANCIA NATUR.	2.000.000,00		2.000.000,00	344.127,23	344.127,23	1.655.872,77	344.127,23	
<b>484</b>	<b>PREST.MATER.PATERN. Y RIESGOS</b>	<b>34.500.000,00</b>	<b>5.755.000,00</b>	<b>40.255.000,00</b>	<b>40.235.507,58</b>	<b>40.235.507,58</b>	<b>19.492,42</b>	<b>40.235.507,58</b>	
48617	DE ACCIDENTES DE TRABAJO Y E.P.	8.520,00		8.520,00	8.514,61	8.514,61	5,39	8.514,61	
4861	AUXILIO POR DEFUNCION	8.520,00		8.520,00	8.514,61	8.514,61	5,39	8.514,61	



ASEPEYO NUM. 151							EJERCICIO 2010		
LIQUIDACION DEL PRESUPUESTO DE GASTOS									
DENOMINACION DEL PROGRAMA: 1102 INCAPACIDAD TEMPORAL Y OTRAS PREST.									
CLASIF. ECONOM.	EXPLICACIÓN	CREDITOS INICIALES	MODIFICACIONES	CREDITOS DEFINITIVOS	GASTOS COMPROMETIDOS	OBLIGACIONES RECONOCIDAS NETAS	REMANENTES DE CREDITO	PAGOS	OBLIGACIONES PENDIENTES DE PAGO A 31 DE DICIEMBRE
48637	DE ACCIDENTES DE TRABAJO Y E.P.	18.360.120,00		18.360.120,00	13.430.864,91	13.430.864,91	4.929.255,09	13.430.864,91	
4863	INDEMNIZACION A TANTO ALZADO	18.360.120,00		18.360.120,00	13.430.864,91	13.430.864,91	4.929.255,09	13.430.864,91	
48647	DE ACCIDENTES DE TRABAJO Y E.P.	3.498.530,00		3.498.530,00	3.320.975,72	3.320.975,72	177.554,28	3.320.975,72	
4864	INDEMNIZACIONES POR BAREMO	3.498.530,00		3.498.530,00	3.320.975,72	3.320.975,72	177.554,28	3.320.975,72	
<b>486</b>	<b>PREST.Y ENT.UNIC.REGLA.</b>	<b>21.867.170,00</b>		<b>21.867.170,00</b>	<b>16.760.355,24</b>	<b>16.760.355,24</b>	<b>5.106.814,76</b>	<b>16.760.355,24</b>	
48797	DE ACCIDENTES DE TRABAJO Y E.P.	11.172.600,00		11.172.600,00	10.569.263,56	10.569.263,56	603.336,44	10.567.988,56	1.275,00
4879	AYUDAS DE CARAC.SOC.	11.172.600,00		11.172.600,00	10.569.263,56	10.569.263,56	603.336,44	10.567.988,56	1.275,00
<b>487</b>	<b>PRESTACIONES SOCIALES</b>	<b>11.172.600,00</b>		<b>11.172.600,00</b>	<b>10.569.263,56</b>	<b>10.569.263,56</b>	<b>603.336,44</b>	<b>10.567.988,56</b>	<b>1.275,00</b>
48817	DE ACCIDENTES DE TRABAJO Y E.P.	1.000.000,00		1.000.000,00	111.435,87	111.435,87	888.564,13	111.435,87	
4881	ENTREGAS POR DESPLAZAMIENTO	1.000.000,00		1.000.000,00	111.435,87	111.435,87	888.564,13	111.435,87	
48827	DE ACCIDENTES DE TRABAJO Y E.P.	9.900,00		9.900,00	19,30	19,30	9.880,70	19,30	
4882	PROTESIS	9.900,00		9.900,00	19,30	19,30	9.880,70	19,30	
48837	DE ACCIDENTES DE TRABAJO Y ENFERMEDADES PROFESION	6.500,00		6.500,00	288,92	288,92	6.211,08	288,92	
4883	VEHICULOS PARA INVALIDOS	6.500,00		6.500,00	288,92	288,92	6.211,08	288,92	
48887	DE ACCIDENTES DE TRABAJO Y E.P.	6.500,00		6.500,00			6.500,00		
4888	OTRAS PRESTACIONES E INDEMNIZACIONES	6.500,00		6.500,00			6.500,00		
<b>488</b>	<b>OTRAS PRESTACIONES E INDEMNIZACIONES</b>	<b>1.022.900,00</b>		<b>1.022.900,00</b>	<b>111.744,09</b>	<b>111.744,09</b>	<b>911.155,91</b>	<b>111.744,09</b>	
48907	DE ACCIDENTES DE TRABAJO Y E.P.	6.500,00		6.500,00			6.500,00		
4890	RECETAS MEDICAS	6.500,00		6.500,00			6.500,00		
489	FARMACIA	6.500,00		6.500,00			6.500,00		
<b>48</b>	<b>A FAMIL.E INST.SIN F.LUCRO</b>	<b>780.491.680,00</b>	<b>1.050.000,00</b>	<b>781.541.680,00</b>	<b>756.771.615,26</b>	<b>756.771.615,26</b>	<b>24.770.064,74</b>	<b>756.770.340,26</b>	<b>1.275,00</b>
<b>4</b>	<b>TRANSFERENC. CORRIENTES</b>	<b>780.491.680,00</b>	<b>1.050.000,00</b>	<b>781.541.680,00</b>	<b>756.771.615,26</b>	<b>756.771.615,26</b>	<b>24.770.064,74</b>	<b>756.770.340,26</b>	<b>1.275,00</b>
	<b>TOTAL OPERACIONES CORRIENTES</b>	<b>826.173.920,00</b>	<b>701.000,00</b>	<b>826.874.920,00</b>	<b>799.520.890,46</b>	<b>799.520.890,46</b>	<b>27.354.029,54</b>	<b>799.003.281,34</b>	<b>517.609,12</b>
623	MAQUINARIA, INSTALACIONES Y UTILLAJE	65.000,00		65.000,00	9.695,51	9.695,51	55.304,49	9.695,51	
624	MATERIAL DE TRANSPORTE	65.000,00		65.000,00			65.000,00		
625	MOBILIARIO Y ENSERES	65.000,00		65.000,00	13.233,20	13.233,20	51.766,80	13.233,20	
626	EQUIPOS PARA PROCESOS DE INFORMACION	65.000,00		65.000,00			65.000,00		
62	INVERSIONES NUEVAS	260.000,00		260.000,00	22.928,71	22.928,71	237.071,29	22.928,71	
<b>6</b>	<b>INVERSIONES REALES</b>	<b>260.000,00</b>		<b>260.000,00</b>	<b>22.928,71</b>	<b>22.928,71</b>	<b>237.071,29</b>	<b>22.928,71</b>	
	<b>TOTAL OPERACIONES DE CAPITAL</b>	<b>260.000,00</b>		<b>260.000,00</b>	<b>22.928,71</b>	<b>22.928,71</b>	<b>237.071,29</b>	<b>22.928,71</b>	
	<b>TOTAL OPERACIONES NO FINANCIERAS</b>	<b>826.433.920,00</b>	<b>701.000,00</b>	<b>827.134.920,00</b>	<b>799.543.819,17</b>	<b>799.543.819,17</b>	<b>27.591.100,83</b>	<b>799.026.210,05</b>	<b>517.609,12</b>
	<b>TOTAL PROGRAMA 1102 INCAPACIDAD TEMPORAL Y OTRAS PR</b>	<b>826.433.920,00</b>	<b>701.000,00</b>	<b>827.134.920,00</b>	<b>799.543.819,17</b>	<b>799.543.819,17</b>	<b>27.591.100,83</b>	<b>799.026.210,05</b>	<b>517.609,12</b>







**GRUPO DE PROGRAMAS 11**  
**GESTION PRESTAC. ECONOMICAS CONTRIB.**

**PROGRAMA 1105**  
**CAPITALES RENTA Y OTRAS COMP.FINANC.**





ASEPEYO NUM. 151	EJERCICIO 2010
------------------	----------------

LIQUIDACION DEL PRESUPUESTO DE GASTOS
---------------------------------------

DENOMINACION DEL PROGRAMA: 1105 CAPITALES RENTA Y OTRAS COMP.FINANC.
--

CLASIF. ECONOM.	EXPLICACIÓN	CREDITOS INICIALES	MODIFICACIONES	CREDITOS DEFINITIVOS	GASTOS COMPROMETIDOS	OBLIGACIONES RECONOCIDAS NETAS	REMANENTES DE CREDITO	PAGOS	OBLIGACIONES PENDIENTES DE PAGO A 31 DE DICIEMBRE
13090	RETRIBUCIONES BASICAS Y OTRAS REMUN.	1.769.280,00	150.000,00	1.919.280,00	1.896.368,50	1.896.368,50	22.911,50	1.896.368,50	
1309	OTRO PERSONAL	1.769.280,00	150.000,00	1.919.280,00	1.896.368,50	1.896.368,50	22.911,50	1.896.368,50	
<b>130</b>	<b>LABORAL FIJO</b>	<b>1.769.280,00</b>	<b>150.000,00</b>	<b>1.919.280,00</b>	<b>1.896.368,50</b>	<b>1.896.368,50</b>	<b>22.911,50</b>	<b>1.896.368,50</b>	
1310	RETRIBUCIONES BASICAS Y OTRAS REMUN.	2.740,00		2.740,00			2.740,00		
<b>131</b>	<b>LABORAL EVENTUAL</b>	<b>2.740,00</b>		<b>2.740,00</b>			<b>2.740,00</b>		
1343	OTRO PERSONAL LABORAL FIJO	10.000,00		10.000,00			10.000,00		
1344	PERSONAL LABORAL EVENTUAL	1.000,00		1.000,00			1.000,00		
<b>134</b>	<b>INDEMNIZACIONES</b>	<b>11.000,00</b>		<b>11.000,00</b>			<b>11.000,00</b>		
137	CONTRIB. A PLANES DE PENSIONES	34.950,00		34.950,00	8.986,36	8.986,36	25.963,64	8.986,36	
<b>13</b>	<b>LABORALES</b>	<b>1.817.970,00</b>	<b>150.000,00</b>	<b>1.967.970,00</b>	<b>1.905.354,86</b>	<b>1.905.354,86</b>	<b>62.615,14</b>	<b>1.905.354,86</b>	
1600	CUOTAS DE LA SEGURIDAD SOCIAL	444.310,00	150.000,00	594.310,00	487.448,73	487.448,73	106.861,27	487.448,73	
<b>160</b>	<b>CUOTAS DE LA SEGURIDAD SOCIAL</b>	<b>444.310,00</b>	<b>150.000,00</b>	<b>594.310,00</b>	<b>487.448,73</b>	<b>487.448,73</b>	<b>106.861,27</b>	<b>487.448,73</b>	
1620	FORM.Y PERFECCIONAM. DEL PERSONAL	24.640,00		24.640,00	11.631,17	11.631,17	13.008,83	9.895,65	1.735,52
1621	SERVICIOS DE COMEDOR	36.260,00		36.260,00	40.319,56	40.319,56	-4.059,56	40.319,56	
1622	TRANSPORTE DE PERSONAL	1.330,00		1.330,00	1.325,04	1.325,04	4,96	1.325,04	
1624	ACCION SOCIAL GENERAL	36.920,00		36.920,00	40.324,55	40.324,55	-3.404,55	40.324,55	
1625	SEGUROS	11.940,00		11.940,00	10.195,39	10.195,39	1.744,61	9.988,35	207,04
<b>162</b>	<b>GASTOS SOC.PERS.</b>	<b>111.090,00</b>		<b>111.090,00</b>	<b>103.795,71</b>	<b>103.795,71</b>	<b>7.294,29</b>	<b>101.853,15</b>	<b>1.942,56</b>
<b>16</b>	<b>CUOT.PREST.Y GAST.SOC.</b>	<b>555.400,00</b>	<b>150.000,00</b>	<b>705.400,00</b>	<b>591.244,44</b>	<b>591.244,44</b>	<b>114.155,56</b>	<b>589.301,88</b>	<b>1.942,56</b>
<b>1</b>	<b>GASTOS DE PERSONAL</b>	<b>2.373.370,00</b>	<b>300.000,00</b>	<b>2.673.370,00</b>	<b>2.496.599,30</b>	<b>2.496.599,30</b>	<b>176.770,70</b>	<b>2.494.656,74</b>	<b>1.942,56</b>
202	ARRENDAM.EDIF.Y OTRAS CONSTRUCCIONES	3.000,00		3.000,00			3.000,00		
203	ARRENDAM.MAQUIN.,INSTAL. Y UTILLAJE	3.000,00		3.000,00			3.000,00		
204	ARRENDAM.DE MED.TRANSPORTE	3.000,00		3.000,00			3.000,00		
205	ARRENDAM.DE MOBILIARIO Y ENSERES	3.000,00		3.000,00			3.000,00		
206	ARREND.EQUIP.PARA PROCESOS DE INFORM	3.000,00		3.000,00			3.000,00		
209	CANONES	3.000,00		3.000,00			3.000,00		
<b>20</b>	<b>ARRENDAMIENTOS Y CANONES</b>	<b>18.000,00</b>		<b>18.000,00</b>			<b>18.000,00</b>		
212	EDIFICIOS Y OTRAS CONSTRUCCIONES	3.000,00		3.000,00			3.000,00		
213	MAQUINARIA,INSTALACIONES Y UTILLAJE	3.000,00		3.000,00			3.000,00		
214	ELEMENTOS DE TRANSPORTE	3.000,00		3.000,00			3.000,00		
215	MOBILIARIO Y ENSERES	3.000,00		3.000,00			3.000,00		
216	EQUIPOS PARA PROCESOS DE INFORMACION	3.000,00		3.000,00			3.000,00		
<b>21</b>	<b>REPARACION,MANTEN.Y CONSERV.</b>	<b>15.000,00</b>		<b>15.000,00</b>			<b>15.000,00</b>		
2200	ORDINARIO NO INVENTARIABLE	3.000,00		3.000,00			3.000,00		
2201	PRENSA, REV., LIBROS Y OTRAS PUBLIC.	3.000,00		3.000,00			3.000,00		



<b>ASEPEYO NUM. 151</b>	<b>EJERCICIO 2010</b>
-------------------------	-----------------------

LIQUIDACION DEL PRESUPUESTO DE GASTOS
---------------------------------------

DENOMINACION DEL PROGRAMA: 1105 CAPITALES RENTA Y OTRAS COMP.FINANC.
--

CLASIF. ECONOM.	EXPLICACIÓN	CREDITOS INICIALES	MODIFICACIONES	CREDITOS DEFINITIVOS	GASTOS COMPROMETIDOS	OBLIGACIONES RECONOCIDAS NETAS	REMANENTES DE CREDITO	PAGOS	OBLIGACIONES PENDIENTES DE PAGO A 31 DE DICIEMBRE
2202	MATERIAL INFORMatico NO INVENTARIABL	3.000,00		3.000,00			3.000,00		
<b>220</b>	<b>MATERIAL DE OFICINA</b>	<b>9.000,00</b>		<b>9.000,00</b>			<b>9.000,00</b>		
22100	ENERGIA ELECTRICA	3.000,00		3.000,00			3.000,00		
22101	AGUA	3.000,00		3.000,00			3.000,00		
22102	GAS	3.000,00		3.000,00			3.000,00		
22103	COMBUSTIBLE	3.000,00		3.000,00			3.000,00		
2210	ELECTRICIDAD,AGUA,GAS Y COMBUSTIBLE	12.000,00		12.000,00			12.000,00		
22110	PRODUCTOS FARMACEUTICOS	3.000,00		3.000,00			3.000,00		
2211	PRODUC. FARMAC. Y HEMODERIVADOS	3.000,00		3.000,00			3.000,00		
2217	MAT.NO SANIT.PARA CONSUMO Y REPOSIC.	3.000,00		3.000,00			3.000,00		
2219	OTROS SUMINISTROS	3.000,00		3.000,00			3.000,00		
<b>221</b>	<b>SUMINISTROS</b>	<b>21.000,00</b>		<b>21.000,00</b>			<b>21.000,00</b>		
22200	SERV.TELECOMUNICACIONES	3.000,00		3.000,00			3.000,00		
2220	SERV.DE TELECOMUNICACIONES	3.000,00		3.000,00			3.000,00		
2221	POSTALES Y MENSAJERÍA	3.000,00		3.000,00			3.000,00		
2229	OTRAS	3.000,00		3.000,00			3.000,00		
<b>222</b>	<b>COMUNICACIONES</b>	<b>9.000,00</b>		<b>9.000,00</b>			<b>9.000,00</b>		
<b>223</b>	<b>TRANSPORTES</b>	<b>3.000,00</b>		<b>3.000,00</b>			<b>3.000,00</b>		
2240	EDIFICIOS Y LOCALES	3.000,00		3.000,00			3.000,00		
2241	VEHICULOS	3.000,00		3.000,00			3.000,00		
2248	OTRO INMOVILIZADO	3.000,00		3.000,00			3.000,00		
2249	OTROS RIESGOS	3.000,00		3.000,00			3.000,00		
<b>224</b>	<b>PRIMAS DE SEGUROS</b>	<b>12.000,00</b>		<b>12.000,00</b>			<b>12.000,00</b>		
2250	ESTATALES	3.000,00		3.000,00			3.000,00		
2252	LOCALES	3.000,00		3.000,00			3.000,00		
<b>225</b>	<b>TRIBUTOS</b>	<b>6.000,00</b>		<b>6.000,00</b>			<b>6.000,00</b>		
22620	DE GESTION ADMINISTRATIVA	3.000,00		3.000,00			3.000,00		
22621	DE COMUNICACION	3.000,00		3.000,00			3.000,00		
2262	INFORMACION Y DIVULGACION	6.000,00		6.000,00			6.000,00		
2263	JURIDICOS, CONTENCIOSOS	3.000,00		3.000,00			3.000,00		
2265	CUOTAS DE ASOCIACION	3.000,00		3.000,00			3.000,00		
22660	REUNIONES,CONFEREN.Y CELEBRAC.ACTOS	3.000,00		3.000,00			3.000,00		
22661	CURSOS DE FORMACION	3.000,00		3.000,00			3.000,00		
2266	REUN.,COFERENC.,CELEB.ACTOS Y CURSOS	6.000,00		6.000,00			6.000,00		
2269	OTROS	3.000,00		3.000,00			3.000,00		
<b>226</b>	<b>GASTOS DIVERSOS</b>	<b>21.000,00</b>		<b>21.000,00</b>			<b>21.000,00</b>		
2270	INFORMES,DICT.Y OTRAS ACTUA.PROFES.	1.000,00		1.000,00			1.000,00		
2271	ESTUDIOS, PROYEC.INVES.Y OTRAS ACTIV.	3.000,00		3.000,00			3.000,00		
2273	LIMPIEZA Y ASEO	3.000,00	-3.000,00						
2274	SEGURIDAD	3.000,00	-3.000,00						



ASEPEYO NUM. 151	EJERCICIO 2010
------------------	----------------

LIQUIDACION DEL PRESUPUESTO DE GASTOS
---------------------------------------

DENOMINACION DEL PROGRAMA: 1105 CAPITALES RENTA Y OTRAS COMP.FINANC.
--

CLASIF. ECONOM.	EXPLICACIÓN	CREDITOS INICIALES	MODIFICACIONES	CREDITOS DEFINITIVOS	GASTOS COMPROMETIDOS	OBLIGACIONES RECONOCIDAS NETAS	REMANENTES DE CREDITO	PAGOS	OBLIGACIONES PENDIENTES DE PAGO A 31 DE DICIEMBRE
2275	SERVICIOS CONTRATADOS DE COMEDOR	3.000,00	-3.000,00						
2276	SERV. CONTRATADOS ADMINISTRATIVOS	3.000,00		3.000,00			3.000,00		
22782	SERVICIOS DE CARACTER INFORMATICO	3.000,00		3.000,00	788,15	788,15	2.211,85	788,15	
2278	COLAB.EN GEST.PREST.SERVICIOS	3.000,00		3.000,00	788,15	788,15	2.211,85	788,15	
2279	OTROS	3.000,00		3.000,00	25,37	25,37	2.974,63	25,37	
227	TRABAJ.REALIZ.POR OTRAS EMPR.Y PROF.	22.000,00	-9.000,00	13.000,00	813,52	813,52	12.186,48	813,52	
22	MATER.SUMINIST.Y OTROS	103.000,00	-9.000,00	94.000,00	813,52	813,52	93.186,48	813,52	
230	DIETAS	24.600,00		24.600,00	19.323,50	19.323,50	5.276,50	19.323,50	
231	LOCOMOCION	66.430,00		66.430,00	61.088,57	61.088,57	5.341,43	61.088,57	
232	TRASLADOS	3.000,00		3.000,00			3.000,00		
233	OTRAS INDEMNIZACIONES	3.000,00		3.000,00			3.000,00		
23	INDEMNIZ.RAZON SERVICIO	97.030,00		97.030,00	80.412,07	80.412,07	16.617,93	80.412,07	
240	GASTOS DE EDICION Y DISTRIBUCION	3.000,00		3.000,00			3.000,00		
24	GASTOS DE PUBLICACIONES	3.000,00		3.000,00			3.000,00		
2	GAST.CORRIENT.BIENES Y SERV.	236.030,00	-9.000,00	227.030,00	81.225,59	81.225,59	145.804,41	81.225,59	
3529	OTROS	12.000,00		12.000,00			12.000,00		
352	INTERESES DE DEMORA	12.000,00		12.000,00			12.000,00		
359	OTROS GASTOS FINANCIEROS	6.000,00		6.000,00			6.000,00		
35	INTERES.DEMORA Y OTROS GASTOS	18.000,00		18.000,00			18.000,00		
3	GASTOS FINANCIEROS	18.000,00		18.000,00			18.000,00		
421	APORTACIONES PARA EL SOST. SERVICIOS COMUNES	174.964.950,00	-22.050.000,00	152.914.950,00	144.979.974,29	144.979.974,29	7.934.975,71	144.979.974,29	
4221	POR INCAPACIDAD PERMANENTE	165.885.850,00	27.430.000,00	193.315.850,00	194.304.947,14	194.304.947,14	-989.097,14	194.304.947,14	
4222	POR MUERTE	39.695.500,00	10.570.000,00	50.265.500,00	43.722.365,65	43.722.365,65	6.543.134,35	43.722.365,65	
422	CAPITALES RENTA	205.581.350,00	38.000.000,00	243.581.350,00	238.027.312,79	238.027.312,79	5.554.037,21	238.027.312,79	
4230	DEL EJERCICIO CORRIENTE	166.119.660,00	-17.000.000,00	149.119.660,00	145.964.319,20	145.964.319,20	3.155.340,80	145.964.319,20	
423	CUOTAS DE REASEGURO DE ACCIDENTES DE TRABAJO	166.119.660,00	-17.000.000,00	149.119.660,00	145.964.319,20	145.964.319,20	3.155.340,80	145.964.319,20	
42	A LA SEGURIDAD SOCIAL	546.665.960,00	-1.050.000,00	545.615.960,00	528.971.606,28	528.971.606,28	16.644.353,72	528.971.606,28	
4	TRANSFERENC. CORRIENTES	546.665.960,00	-1.050.000,00	545.615.960,00	528.971.606,28	528.971.606,28	16.644.353,72	528.971.606,28	
	<b>TOTAL OPERACIONES CORRIENTES</b>	<b>549.293.360,00</b>	<b>-759.000,00</b>	<b>548.534.360,00</b>	<b>531.549.431,17</b>	<b>531.549.431,17</b>	<b>16.984.928,83</b>	<b>531.547.488,61</b>	<b>1.942,56</b>
6220	ADQUISICIONES	6.000,00		6.000,00			6.000,00		
622	EDIFICIOS Y OTRAS CONSTRUCCIONES	6.000,00		6.000,00			6.000,00		



ASEPEYO NUM. 151	EJERCICIO 2010
------------------	----------------

LIQUIDACION DEL PRESUPUESTO DE GASTOS
---------------------------------------

DENOMINACION DEL PROGRAMA: 1105 CAPITALES RENTA Y OTRAS COMP.FINANC.
--

CLASIF. ECONOM.	EXPLICACIÓN	CREDITOS INICIALES	MODIFICACIONES	CREDITOS DEFINITIVOS	GASTOS COMPROMETIDOS	OBLIGACIONES RECONOCIDAS NETAS	REMANENTES DE CREDITO	PAGOS	OBLIGACIONES PENDIENTES DE PAGO A 31 DE DICIEMBRE
623	MAQUINARIA, INSTALACIONES Y UTILLAJE	6.000,00		6.000,00			6.000,00		
624	MATERIAL DE TRANSPORTE	6.000,00		6.000,00			6.000,00		
625	MOBILIARIO Y ENSERES	6.000,00		6.000,00			6.000,00		
626	EQUIPOS PARA PROCESOS DE INFORMACION	6.000,00		6.000,00			6.000,00		
629	INMOVILIZADO INMATERIAL	6.000,00		6.000,00			6.000,00		
62	INVERSIONES NUEVAS	36.000,00		36.000,00			36.000,00		
6	INVERSIONES REALES	36.000,00		36.000,00			36.000,00		
	<b>TOTAL OPERACIONES DE CAPITAL</b>	<b>36.000,00</b>		<b>36.000,00</b>			<b>36.000,00</b>		
	<b>TOTAL OPERACIONES NO FINANCIERAS</b>	<b>549.329.360,00</b>	<b>-759.000,00</b>	<b>548.570.360,00</b>	<b>531.549.431,17</b>	<b>531.549.431,17</b>	<b>17.020.928,83</b>	<b>531.547.488,61</b>	<b>1.942,56</b>
	<b>TOTAL PROGRAMA 1105 CAPITALES RENTA Y OTRAS COMP.FIN</b>	<b>549.329.360,00</b>	<b>-759.000,00</b>	<b>548.570.360,00</b>	<b>531.549.431,17</b>	<b>531.549.431,17</b>	<b>17.020.928,83</b>	<b>531.547.488,61</b>	<b>1.942,56</b>
	<b>TOTAL GRUPO 11 GESTION PRESTAC. ECONOMICAS CONTRIB.</b>	<b>1.375.763.280,00</b>	<b>-58.000,00</b>	<b>1.375.705.280,00</b>	<b>1.331.093.250,34</b>	<b>1.331.093.250,34</b>	<b>44.612.029,66</b>	<b>1.330.573.698,66</b>	<b>519.551,68</b>



**GRUPO DE PROGRAMAS 21**  
**ATENCIÓN PRIMARIA DE SALUD**

**PROGRAMA 2122**  
**MEDICINA AMBUL.DE MUTUAS A.T.**







ASEPEYO NUM. 151	EJERCICIO 2010
------------------	----------------

LIQUIDACION DEL PRESUPUESTO DE GASTOS
---------------------------------------

DENOMINACION DEL PROGRAMA: 2122 MEDICINA AMBUL.DE MUTUAS A.T.
---

CLASIF. ECONOM.	EXPLICACIÓN	CREDITOS INICIALES	MODIFICACIONES	CREDITOS DEFINITIVOS	GASTOS COMPROMETIDOS	OBLIGACIONES RECONOCIDAS NETAS	REMANENTES DE CREDITO	PAGOS	OBLIGACIONES PENDIENTES DE PAGO A 31 DE DICIEMBRE
13090	RETRIBUCIONES BASICAS Y OTRAS REMUN.	35.580.580,00	-1.500.000,00	34.080.580,00	32.682.413,03	32.682.413,03	1.398.166,97	32.682.413,03	
1309	OTRO PERSONAL	35.580.580,00	-1.500.000,00	34.080.580,00	32.682.413,03	32.682.413,03	1.398.166,97	32.682.413,03	
<b>130</b>	<b>LABORAL FIJO</b>	<b>35.580.580,00</b>	<b>-1.500.000,00</b>	<b>34.080.580,00</b>	<b>32.682.413,03</b>	<b>32.682.413,03</b>	<b>1.398.166,97</b>	<b>32.682.413,03</b>	
1310	RETRIBUCIONES BASICAS Y OTRAS REMUN.	1.459.870,00		1.459.870,00	1.359.130,31	1.359.130,31	100.739,69	1.359.130,31	
<b>131</b>	<b>LABORAL EVENTUAL</b>	<b>1.459.870,00</b>		<b>1.459.870,00</b>	<b>1.359.130,31</b>	<b>1.359.130,31</b>	<b>100.739,69</b>	<b>1.359.130,31</b>	
1343	OTRO PERSONAL LABORAL FIJO	30.000,00		30.000,00			30.000,00		
1344	PERSONAL LABORAL EVENTUAL	3.000,00		3.000,00			3.000,00		
<b>134</b>	<b>INDEMNIZACIONES</b>	<b>33.000,00</b>		<b>33.000,00</b>			<b>33.000,00</b>		
137	CONTRIB. A PLANES DE PENSIONES	816.880,00		816.880,00	206.304,25	206.304,25	610.575,75	206.304,25	
<b>13</b>	<b>LABORALES</b>	<b>37.890.330,00</b>	<b>-1.500.000,00</b>	<b>36.390.330,00</b>	<b>34.247.847,59</b>	<b>34.247.847,59</b>	<b>2.142.482,41</b>	<b>34.247.847,59</b>	
1600	CUOTAS DE LA SEGURIDAD SOCIAL	10.188.940,00	300.000,00	10.488.940,00	9.723.096,20	9.723.096,20	765.843,80	9.723.096,20	
<b>160</b>	<b>CUOTAS DE LA SEGURIDAD SOCIAL</b>	<b>10.188.940,00</b>	<b>300.000,00</b>	<b>10.488.940,00</b>	<b>9.723.096,20</b>	<b>9.723.096,20</b>	<b>765.843,80</b>	<b>9.723.096,20</b>	
1620	FORM.Y PERFECCIONAM. DEL PERSONAL	578.040,00		578.040,00	345.518,18	345.518,18	232.521,82	305.675,42	39.842,76
1621	SERVICIOS DE COMEDOR	200.760,00		200.760,00	199.528,77	199.528,77	1.231,23	199.528,77	
1622	TRANSPORTE DE PERSONAL	54.220,00		54.220,00	31.649,84	31.649,84	22.570,16	31.649,84	
1624	ACCION SOCIAL GENERAL	1.012.390,00		1.012.390,00	924.185,48	924.185,48	88.204,52	922.327,27	1.858,21
1625	SEGUROS	280.810,00		280.810,00	239.025,91	239.025,91	41.784,09	234.272,73	4.753,18
<b>162</b>	<b>GASTOS SOC.PERS.</b>	<b>2.126.220,00</b>		<b>2.126.220,00</b>	<b>1.739.908,18</b>	<b>1.739.908,18</b>	<b>386.311,82</b>	<b>1.693.454,03</b>	<b>46.454,15</b>
<b>16</b>	<b>CUOT.PREST.Y GAST.SOC.</b>	<b>12.315.160,00</b>	<b>300.000,00</b>	<b>12.615.160,00</b>	<b>11.463.004,38</b>	<b>11.463.004,38</b>	<b>1.152.155,62</b>	<b>11.416.550,23</b>	<b>46.454,15</b>
<b>1</b>	<b>GASTOS DE PERSONAL</b>	<b>50.205.490,00</b>	<b>-1.200.000,00</b>	<b>49.005.490,00</b>	<b>45.710.851,97</b>	<b>45.710.851,97</b>	<b>3.294.638,03</b>	<b>45.664.397,82</b>	<b>46.454,15</b>
202	ARRENDAM.EDIF.Y OTRAS CONSTRUCCIONES	3.812.120,00		3.812.120,00	3.516.702,49	3.516.702,49	295.417,51	3.487.083,41	29.619,08
203	ARRENDAM.MAQUIN.,INSTAL. Y UTILLAJE	51.680,00		51.680,00	62.655,58	62.655,58	-10.975,58	58.406,19	4.249,39
204	ARRENDAM.DE MED.TRANSPORTE	3.000,00		3.000,00	7,25	7,25	2.992,75	7,25	
205	ARRENDAM.DE MOBILIARIO Y ENSERES	6.890,00		6.890,00	2.247,41	2.247,41	4.642,59	2.149,26	98,15
206	ARREND.EQUIP.PARA PROCESOS DE INFORM	318.500,00		318.500,00	232.444,90	232.444,90	86.055,10	208.270,15	24.174,75
209	CANONES	61.610,00		61.610,00	80.566,38	80.566,38	-18.956,38	80.566,38	
<b>20</b>	<b>ARRENDAMIENTOS Y CANONES</b>	<b>4.253.800,00</b>		<b>4.253.800,00</b>	<b>3.894.624,01</b>	<b>3.894.624,01</b>	<b>359.175,99</b>	<b>3.836.482,64</b>	<b>58.141,37</b>
212	EDIFICIOS Y OTRAS CONSTRUCCIONES	118.390,00		118.390,00	104.378,15	104.378,15	14.011,85	75.981,41	28.396,74
213	MAQUINARIA,INSTALACIONES Y UTILLAJE	872.130,00		872.130,00	823.306,60	823.306,60	48.823,40	755.087,59	68.219,01
214	ELEMENTOS DE TRANSPORTE	32.230,00		32.230,00	13.916,14	13.916,14	18.313,86	13.479,19	436,95
215	MOBILIARIO Y ENSERES	30.220,00		30.220,00	14.486,97	14.486,97	15.733,03	13.900,54	586,43
216	EQUIPOS PARA PROCESOS DE INFORMACION	615.720,00		615.720,00	601.745,64	601.745,64	13.974,36	551.378,79	50.366,85
<b>21</b>	<b>REPARACION,MANTEN.Y CONSERV.</b>	<b>1.668.690,00</b>		<b>1.668.690,00</b>	<b>1.557.833,50</b>	<b>1.557.833,50</b>	<b>110.856,50</b>	<b>1.409.827,52</b>	<b>148.005,98</b>
2200	ORDINARIO NO INVENTARIABLE	823.270,00		823.270,00	588.507,95	588.507,95	234.762,05	473.175,38	115.332,57
2201	PRENSA, REV., LIBROS Y OTRAS PUBLIC.	41.950,00		41.950,00	25.023,36	25.023,36	16.926,64	24.910,36	113,00



<b>ASEPEYO NUM. 151</b>	<b>EJERCICIO 2010</b>
LIQUIDACION DEL PRESUPUESTO DE GASTOS	
DENOMINACION DEL PROGRAMA: 2122 MEDICINA AMBUL.DE MUTUAS A.T.	

CLASIF. ECONOM.	EXPLICACIÓN	CREDITOS INICIALES	MODIFICACIONES	CREDITOS DEFINITIVOS	GASTOS COMPROMETIDOS	OBLIGACIONES RECONOCIDAS NETAS	REMANENTES DE CREDITO	PAGOS	OBLIGACIONES PENDIENTES DE PAGO A 31 DE DICIEMBRE
2202	MATERIAL INFORMATICO NO INVENTARIABL	4.110,00		4.110,00	375,36	375,36	3.734,64	375,36	
<b>220</b>	<b>MATERIAL DE OFICINA</b>	<b>869.330,00</b>		<b>869.330,00</b>	<b>613.906,67</b>	<b>613.906,67</b>	<b>255.423,33</b>	<b>498.461,10</b>	<b>115.445,57</b>
22100	ENERGIA ELECTRICA	1.039.160,00		1.039.160,00	1.023.973,01	1.023.973,01	15.186,99	996.146,61	27.826,40
22101	AGUA	57.650,00		57.650,00	51.011,50	51.011,50	6.638,50	48.100,81	2.910,69
22102	GAS	9.980,00		9.980,00	8.402,34	8.402,34	1.577,66	7.604,99	797,35
22103	COMBUSTIBLE	23.750,00		23.750,00	13.604,61	13.604,61	10.145,39	13.604,61	
2210	ELECTRICIDAD,AGUA,GAS Y COMBUSTIBLE	1.130.540,00		1.130.540,00	1.096.991,46	1.096.991,46	33.548,54	1.065.457,02	31.534,44
22110	PRODUCTOS FARMACEUTICOS	5.553.470,00		5.553.470,00	3.817.020,60	3.817.020,60	1.736.449,40	3.710.221,28	106.799,32
2211	PRODUC. FARMAC. Y HEMODERIVADOS	5.553.470,00		5.553.470,00	3.817.020,60	3.817.020,60	1.736.449,40	3.710.221,28	106.799,32
2212	INSTRUM. Y PEQ. UTILLAJE SANITARIO	174.940,00		174.940,00	88.380,31	88.380,31	86.559,69	77.781,35	10.598,96
2213	INSTRUM.Y PEQ. UTILLAJE NO SANITARIO	3.180,00		3.180,00	6.501,37	6.501,37	-3.321,37	6.452,82	48,55
22140	LENCERIA	3.000,00		3.000,00			3.000,00		
22141	VESTUARIO	80.170,00		80.170,00	59.987,86	59.987,86	20.182,14	32.384,17	27.603,69
2214	LENCERIA Y VESTUARIO	83.170,00		83.170,00	59.987,86	59.987,86	23.182,14	32.384,17	27.603,69
22164	OTRO MATERIAL SANITARIO	3.415.400,00		3.415.400,00	2.509.571,49	2.509.571,49	905.828,51	2.337.694,28	171.877,21
2216	MAT.SANIT. PARA CONSUMO Y REPOSICION	3.415.400,00		3.415.400,00	2.509.571,49	2.509.571,49	905.828,51	2.337.694,28	171.877,21
2217	MAT.NO SANIT.PARA CONSUMO Y REPOSIC.	241.480,00		241.480,00	85.021,66	85.021,66	156.458,34	72.030,81	12.990,85
2219	OTROS SUMINISTROS	85.700,00		85.700,00	88.409,80	88.409,80	-2.709,80	78.966,02	9.443,78
<b>221</b>	<b>SUMINISTROS</b>	<b>10.687.880,00</b>		<b>10.687.880,00</b>	<b>7.751.884,55</b>	<b>7.751.884,55</b>	<b>2.935.995,45</b>	<b>7.380.987,75</b>	<b>370.896,80</b>
22200	SERV. TELECOMUNICACIONES	2.021.960,00		2.021.960,00	2.133.618,54	2.133.618,54	-111.658,54	1.979.711,09	153.907,45
2220	SERV.DE TELECOMUNICACIONES	2.021.960,00		2.021.960,00	2.133.618,54	2.133.618,54	-111.658,54	1.979.711,09	153.907,45
2221	POSTALES Y MENSAJERÍA	454.510,00		454.510,00	327.605,39	327.605,39	126.904,61	315.508,44	12.096,95
2229	OTRAS	3.000,00		3.000,00	996,14	996,14	2.003,86	935,29	60,85
<b>222</b>	<b>COMUNICACIONES</b>	<b>2.479.470,00</b>		<b>2.479.470,00</b>	<b>2.462.220,07</b>	<b>2.462.220,07</b>	<b>17.249,93</b>	<b>2.296.154,82</b>	<b>166.065,25</b>
<b>223</b>	<b>TRANSPORTES</b>	<b>939.510,00</b>		<b>939.510,00</b>	<b>683.880,41</b>	<b>683.880,41</b>	<b>255.629,59</b>	<b>644.884,97</b>	<b>38.995,44</b>
2240	EDIFICIOS Y LOCALES	78.000,00		78.000,00	85.473,57	85.473,57	-7.473,57	85.469,37	4,20
2241	VEHICULOS	20.750,00		20.750,00	10.292,61	10.292,61	10.457,39	9.635,21	657,40
2248	OTRO INMOVILIZADO	61.730,00		61.730,00	20.918,97	20.918,97	40.811,03	20.918,97	
2249	OTROS RIESGOS	3.000,00		3.000,00	3.005,06	3.005,06	-5,06	3.005,06	
<b>224</b>	<b>PRIMAS DE SEGUROS</b>	<b>163.480,00</b>		<b>163.480,00</b>	<b>119.690,21</b>	<b>119.690,21</b>	<b>43.789,79</b>	<b>119.028,61</b>	<b>661,60</b>
2250	ESTATALES	3.000,00		3.000,00			3.000,00		
2252	LOCALES	199.840,00		199.840,00	158.567,96	158.567,96	41.272,04	157.328,30	1.239,66
<b>225</b>	<b>TRIBUTOS</b>	<b>202.840,00</b>		<b>202.840,00</b>	<b>158.567,96</b>	<b>158.567,96</b>	<b>44.272,04</b>	<b>157.328,30</b>	<b>1.239,66</b>
22620	DE GESTION ADMINISTRATIVA	13.810,00		13.810,00	37,92	37,92	13.772,08	37,92	
22621	DE COMUNICACION	19.010,00		19.010,00			19.010,00		
2262	INFORMACION Y DIVULGACION	32.820,00		32.820,00	37,92	37,92	32.782,08	37,92	
2263	JURIDICOS, CONTENCIOSOS	671.780,00		671.780,00	301.856,51	301.856,51	369.923,49	288.031,89	13.824,62
2265	CUOTAS DE ASOCIACION	3.000,00		3.000,00			3.000,00		
22660	REUNIONES,CONFEREN.Y CELEBRAC.ACTOS	17.900,00		17.900,00	2.654,69	2.654,69	15.245,31	2.654,69	
22661	CURSOS DE FORMACION	3.000,00		3.000,00			3.000,00		



ASEPEYO NUM. 151	EJERCICIO 2010
------------------	----------------

LIQUIDACION DEL PRESUPUESTO DE GASTOS
---------------------------------------

DENOMINACION DEL PROGRAMA: 2122 MEDICINA AMBUL.DE MUTUAS A.T.
---

CLASIF. ECONOM.	EXPLICACIÓN	CREDITOS INICIALES	MODIFICACIONES	CREDITOS DEFINITIVOS	GASTOS COMPROMETIDOS	OBLIGACIONES RECONOCIDAS NETAS	REMANENTES DE CREDITO	PAGOS	OBLIGACIONES PENDIENTES DE PAGO A 31 DE DICIEMBRE
2266	REUN.,COFERENC.,CELEB.ACTOS Y CURSOS	20.900,00		20.900,00	2.654,69	2.654,69	18.245,31	2.654,69	
2269	OTROS	13.790,00		13.790,00	384.592,64	384.592,64	-370.802,64	364.054,66	20.537,98
<b>226</b>	<b>GASTOS DIVERSOS</b>	<b>742.290,00</b>		<b>742.290,00</b>	<b>689.141,76</b>	<b>689.141,76</b>	<b>53.148,24</b>	<b>654.779,16</b>	<b>34.362,60</b>
2270	INFORMES,DICT.Y OTRAS ACTUA.PROFES.	198.590,00		198.590,00	181.818,62	181.818,62	16.771,38	174.997,69	6.820,93
2271	ESTUDIOS, PROYEC.INVES.Y OTRAS ACTIV.	19.770,00		19.770,00			19.770,00		
2273	LIMPIEZA Y ASEO	2.380.460,00	-461.190,00	1.919.270,00	2.042.341,94	2.042.341,94	-123.071,94	1.922.070,91	120.271,03
2274	SEGURIDAD	1.180.730,00	-448.490,00	732.240,00	782.324,05	782.324,05	-50.084,05	682.711,40	99.612,65
2275	SERVICIOS CONTRATADOS DE COMEDOR	3.290,00	-3.290,00						
2276	SERV. CONTRATADOS ADMINISTRATIVOS	620.480,00		620.480,00	561.963,37	561.963,37	58.516,63	499.622,69	62.340,68
22782	SERVICIOS DE CARACTER INFORMATICO	6.350.840,00	-1.773.230,00	4.577.610,00	5.236.724,91	5.236.724,91	-659.114,91	5.236.486,03	238,88
2278	COLAB.EN GEST.PREST.SERVICIOS	6.350.840,00	-1.773.230,00	4.577.610,00	5.236.724,91	5.236.724,91	-659.114,91	5.236.486,03	238,88
2279	OTROS	589.440,00		589.440,00	345.141,84	345.141,84	244.298,16	333.125,80	12.016,04
<b>227</b>	<b>TRABAJ.REALIZ.POR OTRAS EMPR.Y PROF.</b>	<b>11.343.600,00</b>	<b>-2.686.200,00</b>	<b>8.657.400,00</b>	<b>9.150.314,73</b>	<b>9.150.314,73</b>	<b>-492.914,73</b>	<b>8.849.014,52</b>	<b>301.300,21</b>
<b>22</b>	<b>MATER.SUMINIST.Y OTROS</b>	<b>27.428.400,00</b>	<b>-2.686.200,00</b>	<b>24.742.200,00</b>	<b>21.629.606,36</b>	<b>21.629.606,36</b>	<b>3.112.593,64</b>	<b>20.600.639,23</b>	<b>1.028.967,13</b>
<b>230</b>	<b>DIETAS</b>	<b>258.260,00</b>		<b>258.260,00</b>	<b>127.527,86</b>	<b>127.527,86</b>	<b>130.732,14</b>	<b>124.776,95</b>	<b>2.750,91</b>
<b>231</b>	<b>LOCOMOCION</b>	<b>856.880,00</b>		<b>856.880,00</b>	<b>629.227,24</b>	<b>629.227,24</b>	<b>227.652,76</b>	<b>629.009,84</b>	<b>217,40</b>
<b>232</b>	<b>TRASLADOS</b>	<b>3.000,00</b>		<b>3.000,00</b>			<b>3.000,00</b>		
<b>233</b>	<b>OTRAS INDEMNIZACIONES</b>	<b>3.000,00</b>		<b>3.000,00</b>			<b>3.000,00</b>		
<b>23</b>	<b>INDEMNIZ.RAZON SERVICIO</b>	<b>1.121.140,00</b>		<b>1.121.140,00</b>	<b>756.755,10</b>	<b>756.755,10</b>	<b>364.384,90</b>	<b>753.786,79</b>	<b>2.968,31</b>
<b>240</b>	<b>GASTOS DE EDICION Y DISTRIBUCION</b>	<b>3.000,00</b>		<b>3.000,00</b>			<b>3.000,00</b>		
<b>24</b>	<b>GASTOS DE PUBLICACIONES</b>	<b>3.000,00</b>		<b>3.000,00</b>			<b>3.000,00</b>		
2511	CON INSTITUCIONES DEL ESTADO	3.000,00		3.000,00			3.000,00		
2512	CON COMUNIDADES AUTÓNOMAS	779.910,00		779.910,00	1.241,92	1.241,92	778.668,08	1.241,92	
2513	CON ENTES TERRITORIALES	53.760,00		53.760,00			53.760,00		
2515	CON ENTIDADES PRIVADAS	7.273.290,00	-57.762,58	7.215.527,42	4.584.806,48	4.584.806,48	2.630.720,94	4.329.220,84	255.585,64
2516	CON EL I.N.G.S	5.510,00		5.510,00			5.510,00		
2517	CON MUTUAS DE ACCIDEN.TRABAJO	80.030,00		80.030,00	384.194,35	384.194,35	-304.164,35	228.515,66	155.678,69
2518	CON OTRAS ENTIDADES DEL SISTEMA	3.000,00		3.000,00			3.000,00		
<b>251</b>	<b>CONCIERTOS CON INSTIT.ATENC.PRIMARIA</b>	<b>8.198.500,00</b>	<b>-57.762,58</b>	<b>8.140.737,42</b>	<b>4.970.242,75</b>	<b>4.970.242,75</b>	<b>3.170.494,67</b>	<b>4.558.978,42</b>	<b>411.264,33</b>
2533	OTRAS HEMODIAL.EN CENTROS NO HOSPIT.	3.000,00		3.000,00			3.000,00		
<b>253</b>	<b>CONCIERTOS POR PROG.ESP.HEMODIALISIS</b>	<b>3.000,00</b>		<b>3.000,00</b>			<b>3.000,00</b>		
25431	CONCIERT.PARA RESONAN.NUCLEAR MAGNE.	1.700.650,00		1.700.650,00	1.105.390,82	1.105.390,82	595.259,18	1.038.516,75	66.874,07
25432	CONCIERTOS PARA T.A.C.	214.150,00		214.150,00	109.523,20	109.523,20	104.626,80	102.161,20	7.362,00
25439	OTROS	258.510,00		258.510,00	225.170,02	225.170,02	33.339,98	207.055,12	18.114,90
2543	CONCIERT.PARA TECNIC.DIAGNOST.IMAGEN	2.173.310,00		2.173.310,00	1.440.084,04	1.440.084,04	733.225,96	1.347.733,07	92.350,97
2545	CONCIERTOS REHABILITACION-FISIOTERAP	2.457.100,00		2.457.100,00	575.351,81	575.351,81	1.881.748,19	541.622,84	33.728,97
2546	CONCIERTOS PARA ALERGIAS	25.210,00		25.210,00	4.315,07	4.315,07	20.894,93	3.892,71	422,36



ASEPEYO NUM. 151								EJERCICIO 2010	
LIQUIDACION DEL PRESUPUESTO DE GASTOS									
DENOMINACION DEL PROGRAMA: 2122 MEDICINA AMBUL.DE MUTUAS A.T.									
CLASIF. ECONOM.	EXPLICACIÓN	CREDITOS INICIALES	MODIFICACIONES	CREDITOS DEFINITIVOS	GASTOS COMPROMETIDOS	OBLIGACIONES RECONOCIDAS NETAS	REMANENTES DE CREDITO	PAGOS	OBLIGACIONES PENDIENTES DE PAGO A 31 DE DICIEMBRE
2547	OTROS SERVICIOS ESPECIALES	4.935.210,00		4.935.210,00	2.344.344,41	2.344.344,41	2.590.865,59	2.175.080,41	169.264,00
<b>254</b>	<b>CONCIERTO CENTROS DIAG.TRATAM.TERAP.</b>	<b>9.590.830,00</b>		<b>9.590.830,00</b>	<b>4.364.095,33</b>	<b>4.364.095,33</b>	<b>5.226.734,67</b>	<b>4.068.329,03</b>	<b>295.766,30</b>
2551	SERVICIOS CONCERTADOS DE AMBULANCIAS	4.055.160,00		4.055.160,00	383.142,33	383.142,33	3.672.017,67	333.082,14	50.060,19
2552	TRASL.ENFERM.CON OTROS MED.DE TRANSP	564.120,00		564.120,00	29.566,37	29.566,37	534.553,63	29.566,37	
<b>255</b>	<b>CONCIERTOS PROGR.ESPECIAL TRANSPORTE</b>	<b>4.619.280,00</b>		<b>4.619.280,00</b>	<b>412.708,70</b>	<b>412.708,70</b>	<b>4.206.571,30</b>	<b>362.648,51</b>	<b>50.060,19</b>
2581	REINTEGRO GASTOS ASIST.SANITARIA	345.020,00		345.020,00	283.293,14	283.293,14	61.726,86	283.293,14	
2582	OTROS SERVIC.ASISTENCIA SANITARIA	345.720,00		345.720,00	8.740.517,04	8.740.517,04	-8.394.797,04	8.367.359,31	373.157,73
<b>258</b>	<b>OTROS SERVICIOS DE ASISTEN.SANITARIA</b>	<b>690.740,00</b>		<b>690.740,00</b>	<b>9.023.810,18</b>	<b>9.023.810,18</b>	<b>-8.333.070,18</b>	<b>8.650.652,45</b>	<b>373.157,73</b>
<b>25</b>	<b>A.SANIT.CON MED.AJENOS</b>	<b>23.102.350,00</b>	<b>-57.762,58</b>	<b>23.044.587,42</b>	<b>18.770.856,96</b>	<b>18.770.856,96</b>	<b>4.273.730,46</b>	<b>17.640.608,41</b>	<b>1.130.248,55</b>
<b>2</b>	<b>GAST.CORRIENT.BIENES Y SERV.</b>	<b>57.577.380,00</b>	<b>-2.743.962,58</b>	<b>54.833.417,42</b>	<b>46.609.675,93</b>	<b>46.609.675,93</b>	<b>8.223.741,49</b>	<b>44.241.344,59</b>	<b>2.368.331,34</b>
<b>359</b>	<b>OTROS GASTOS FINANCIEROS</b>	<b>150.000,00</b>		<b>150.000,00</b>	<b>1.054,96</b>	<b>1.054,96</b>	<b>148.945,04</b>	<b>1.054,96</b>	
<b>35</b>	<b>INTERES.DEMORA Y OTROS GASTOS</b>	<b>150.000,00</b>		<b>150.000,00</b>	<b>1.054,96</b>	<b>1.054,96</b>	<b>148.945,04</b>	<b>1.054,96</b>	
<b>3</b>	<b>GASTOS FINANCIEROS</b>	<b>150.000,00</b>		<b>150.000,00</b>	<b>1.054,96</b>	<b>1.054,96</b>	<b>148.945,04</b>	<b>1.054,96</b>	
<b>471</b>	<b>ENTREGAS DE BOTIQUINES</b>	<b>2.000.000,00</b>		<b>2.000.000,00</b>	<b>830.695,62</b>	<b>830.695,62</b>	<b>1.169.304,38</b>	<b>796.568,51</b>	<b>34.127,11</b>
<b>47</b>	<b>A EMPRESAS PRIVADAS</b>	<b>2.000.000,00</b>		<b>2.000.000,00</b>	<b>830.695,62</b>	<b>830.695,62</b>	<b>1.169.304,38</b>	<b>796.568,51</b>	<b>34.127,11</b>
48817	DE ACCIDENTES DE TRABAJO Y E.P.	9.500.000,00		9.500.000,00	7.042.800,19	7.042.800,19	2.457.199,81	6.953.170,03	89.630,16
4881	ENTREGAS POR DESPLAZAMIENTO	9.500.000,00		9.500.000,00	7.042.800,19	7.042.800,19	2.457.199,81	6.953.170,03	89.630,16
<b>488</b>	<b>OTRAS PRESTACIONES E INDEMNIZACIONES</b>	<b>9.500.000,00</b>		<b>9.500.000,00</b>	<b>7.042.800,19</b>	<b>7.042.800,19</b>	<b>2.457.199,81</b>	<b>6.953.170,03</b>	<b>89.630,16</b>
48907	DE ACCIDENTES DE TRABAJO Y E.P.	2.673.840,00		2.673.840,00	1.582.734,53	1.582.734,53	1.091.105,47	1.471.038,74	111.695,79
4890	RECETAS MEDICAS	2.673.840,00		2.673.840,00	1.582.734,53	1.582.734,53	1.091.105,47	1.471.038,74	111.695,79
48924	BOTIQUINES DE EMPRESAS	6.961.500,00		6.961.500,00	345.449,00	345.449,00	6.616.051,00	328.629,33	16.819,67
4892	PRODUCTOS FARMAC.SUMINISTRO DIRECTO	6.961.500,00		6.961.500,00	345.449,00	345.449,00	6.616.051,00	328.629,33	16.819,67
<b>489</b>	<b>FARMACIA</b>	<b>9.635.340,00</b>		<b>9.635.340,00</b>	<b>1.928.183,53</b>	<b>1.928.183,53</b>	<b>7.707.156,47</b>	<b>1.799.668,07</b>	<b>128.515,46</b>
<b>48</b>	<b>A FAMIL.E INST.SIN F.LUCRO</b>	<b>19.135.340,00</b>		<b>19.135.340,00</b>	<b>8.970.983,72</b>	<b>8.970.983,72</b>	<b>10.164.356,28</b>	<b>8.752.838,10</b>	<b>218.145,62</b>
<b>4</b>	<b>TRANSFERENC. CORRIENTES</b>	<b>21.135.340,00</b>		<b>21.135.340,00</b>	<b>9.801.679,34</b>	<b>9.801.679,34</b>	<b>11.333.660,66</b>	<b>9.549.406,61</b>	<b>252.272,73</b>
	<b>TOTAL OPERACIONES CORRIENTES</b>	<b>129.068.210,00</b>	<b>-3.943.962,58</b>	<b>125.124.247,42</b>	<b>102.123.262,20</b>	<b>102.123.262,20</b>	<b>23.000.985,22</b>	<b>99.456.203,98</b>	<b>2.667.058,22</b>
6220	ADQUISICIONES	9.035.410,00		9.035.410,00	2.014.793,10	2.014.793,10	7.020.616,90	1.841.447,71	173.345,39
<b>622</b>	<b>EDIFICIOS Y OTRAS CONSTRUCCIONES</b>	<b>9.035.410,00</b>		<b>9.035.410,00</b>	<b>2.014.793,10</b>	<b>2.014.793,10</b>	<b>7.020.616,90</b>	<b>1.841.447,71</b>	<b>173.345,39</b>
<b>623</b>	<b>MAQUINARIA, INSTALACIONES Y UTILLAJE</b>	<b>2.970.000,00</b>		<b>2.970.000,00</b>	<b>2.607.632,20</b>	<b>2.607.632,20</b>	<b>362.367,80</b>	<b>2.147.075,47</b>	<b>460.556,73</b>
<b>624</b>	<b>MATERIAL DE TRANSPORTE</b>	<b>45.000,00</b>		<b>45.000,00</b>			<b>45.000,00</b>		
<b>625</b>	<b>MOBILIARIO Y ENSERES</b>	<b>1.670.000,00</b>		<b>1.670.000,00</b>	<b>283.575,92</b>	<b>283.575,92</b>	<b>1.386.424,08</b>	<b>272.839,35</b>	<b>10.736,57</b>
<b>626</b>	<b>EQUIPOS PARA PROCESOS DE INFORMACION</b>	<b>795.000,00</b>		<b>795.000,00</b>	<b>9.228,87</b>	<b>9.228,87</b>	<b>785.771,13</b>	<b>9.228,87</b>	



ASEPEYO NUM. 151	EJERCICIO 2010
------------------	----------------

LIQUIDACION DEL PRESUPUESTO DE GASTOS
---------------------------------------

DENOMINACION DEL PROGRAMA: 2122 MEDICINA AMBUL.DE MUTUAS A.T.
---

CLASIF. ECONOM.	EXPLICACIÓN	CREDITOS INICIALES	MODIFICACIONES	CREDITOS DEFINITIVOS	GASTOS COMPROMETIDOS	OBLIGACIONES RECONOCIDAS NETAS	REMANENTES DE CREDITO	PAGOS	OBLIGACIONES PENDIENTES DE PAGO A 31 DE DICIEMBRE
629	INMOVILIZADO INMATERIAL	380.000,00		380.000,00	47.200,00	47.200,00	332.800,00	47.200,00	
62	INVERSIONES NUEVAS	14.895.410,00		14.895.410,00	4.962.430,09	4.962.430,09	9.932.979,91	4.317.791,40	644.638,69
633	MAQUINARIA, INSTALACIONES Y UTILLAJE	129.000,00		129.000,00	121.980,78	121.980,78	7.019,22	80.065,14	41.915,64
634	MATERIAL DE TRANSPORTE	35.000,00		35.000,00			35.000,00		
635	MOBILIARIO Y ENSERES	250.000,00		250.000,00	547.128,99	547.128,99	-297.128,99	437.360,17	109.768,82
636	EQUIPOS PARA PROCESOS DE INFORMACION	30.000,00		30.000,00	92.331,66	92.331,66	-62.331,66	11.210,01	81.121,65
639	INMOVILIZADO INMATERIAL	6.000,00		6.000,00			6.000,00		
63	INVERSIONES DE REPOSICION	450.000,00		450.000,00	761.441,43	761.441,43	-311.441,43	528.635,32	232.806,11
6	INVERSIONES REALES	15.345.410,00		15.345.410,00	5.723.871,52	5.723.871,52	9.621.538,48	4.846.426,72	877.444,80
	<u>TOTAL OPERACIONES DE CAPITAL</u>	15.345.410,00		15.345.410,00	5.723.871,52	5.723.871,52	9.621.538,48	4.846.426,72	877.444,80
	<u>TOTAL OPERACIONES NO FINANCIERAS</u>	144.413.620,00	-3.943.962,58	140.469.657,42	107.847.133,72	107.847.133,72	32.622.523,70	104.302.630,70	3.544.503,02
	<u>TOTAL PROGRAMA 2122 MEDICINA AMBUL.DE MUTUAS A.T.</u>	144.413.620,00	-3.943.962,58	140.469.657,42	107.847.133,72	107.847.133,72	32.622.523,70	104.302.630,70	3.544.503,02
	<u>TOTAL GRUPO 21 ATENCION PRIMARIA DE SALUD</u>	144.413.620,00	-3.943.962,58	140.469.657,42	107.847.133,72	107.847.133,72	32.622.523,70	104.302.630,70	3.544.503,02





**GRUPO DE PROGRAMAS 22**

**ATENCIÓN ESPECIALIZADA**

**PROGRAMA 2224**

**MEDICINA HOSP.DE MUTUAS A.T.**







ASEPEYO NUM. 151	EJERCICIO 2010
------------------	----------------

LIQUIDACION DEL PRESUPUESTO DE GASTOS
---------------------------------------

DENOMINACION DEL PROGRAMA: 2224 MEDICINA HOSP.DE MUTUAS A.T.
--

CLASIF. ECONOM.	EXPLICACIÓN	CREDITOS INICIALES	MODIFICACIONES	CREDITOS DEFINITIVOS	GASTOS COMPROMETIDOS	OBLIGACIONES RECONOCIDAS NETAS	REMANENTES DE CREDITO	PAGOS	OBLIGACIONES PENDIENTES DE PAGO A 31 DE DICIEMBRE
13090	RETRIBUCIONES BASICAS Y OTRAS REMUN.	20.591.530,00	-600.000,00	19.991.530,00	19.647.603,51	19.647.603,51	343.926,49	19.647.603,51	
1309	OTRO PERSONAL	20.591.530,00	-600.000,00	19.991.530,00	19.647.603,51	19.647.603,51	343.926,49	19.647.603,51	
<b>130</b>	<b>LABORAL FIJO</b>	<b>20.591.530,00</b>	<b>-600.000,00</b>	<b>19.991.530,00</b>	<b>19.647.603,51</b>	<b>19.647.603,51</b>	<b>343.926,49</b>	<b>19.647.603,51</b>	
1310	RETRIBUCIONES BASICAS Y OTRAS REMUN.	739.010,00		739.010,00	908.029,96	908.029,96	-169.019,96	908.029,96	
<b>131</b>	<b>LABORAL EVENTUAL</b>	<b>739.010,00</b>		<b>739.010,00</b>	<b>908.029,96</b>	<b>908.029,96</b>	<b>-169.019,96</b>	<b>908.029,96</b>	
1343	OTRO PERSONAL LABORAL FIJO	30.000,00		30.000,00	50.773,03	50.773,03	-20.773,03	50.773,03	
1344	PERSONAL LABORAL EVENTUAL	3.000,00		3.000,00			3.000,00		
<b>134</b>	<b>INDEMNIZACIONES</b>	<b>33.000,00</b>		<b>33.000,00</b>	<b>50.773,03</b>	<b>50.773,03</b>	<b>-17.773,03</b>	<b>50.773,03</b>	
137	CONTRIB. A PLANES DE PENSIONES	411.770,00		411.770,00	107.592,68	107.592,68	304.177,32	107.592,68	
<b>13</b>	<b>LABORALES</b>	<b>21.775.310,00</b>	<b>-600.000,00</b>	<b>21.175.310,00</b>	<b>20.713.999,18</b>	<b>20.713.999,18</b>	<b>461.310,82</b>	<b>20.713.999,18</b>	
1600	CUOTAS DE LA SEGURIDAD SOCIAL	5.383.980,00	300.000,00	5.683.980,00	5.511.986,81	5.511.986,81	171.993,19	5.511.986,81	
<b>160</b>	<b>CUOTAS DE LA SEGURIDAD SOCIAL</b>	<b>5.383.980,00</b>	<b>300.000,00</b>	<b>5.683.980,00</b>	<b>5.511.986,81</b>	<b>5.511.986,81</b>	<b>171.993,19</b>	<b>5.511.986,81</b>	
1620	FORM.Y PERFECCIONAM. DEL PERSONAL	289.820,00		289.820,00	199.857,29	199.857,29	89.962,71	179.449,85	20.407,44
1621	SERVICIOS DE COMEDOR	103.690,00		103.690,00	81.991,80	81.991,80	21.698,20	69.175,61	12.816,19
1622	TRANSPORTE DE PERSONAL	124.820,00		124.820,00	114.445,19	114.445,19	10.374,81	114.445,19	
1624	ACCION SOCIAL GENERAL	513.220,00		513.220,00	514.078,20	514.078,20	-858,20	513.901,20	177,00
1625	SEGUROS	137.220,00		137.220,00	117.080,04	117.080,04	20.139,96	114.740,89	2.339,15
<b>162</b>	<b>GASTOS SOC.PERS.</b>	<b>1.168.770,00</b>		<b>1.168.770,00</b>	<b>1.027.452,52</b>	<b>1.027.452,52</b>	<b>141.317,48</b>	<b>991.712,74</b>	<b>35.739,78</b>
<b>16</b>	<b>CUOT.PREST.Y GAST.SOC.</b>	<b>6.552.750,00</b>	<b>300.000,00</b>	<b>6.852.750,00</b>	<b>6.539.439,33</b>	<b>6.539.439,33</b>	<b>313.310,67</b>	<b>6.503.699,55</b>	<b>35.739,78</b>
<b>1</b>	<b>GASTOS DE PERSONAL</b>	<b>28.328.060,00</b>	<b>-300.000,00</b>	<b>28.028.060,00</b>	<b>27.253.438,51</b>	<b>27.253.438,51</b>	<b>774.621,49</b>	<b>27.217.698,73</b>	<b>35.739,78</b>
202	ARRENDAM.EDIF.Y OTRAS CONSTRUCCIONES	14.410,00		14.410,00			14.410,00		
203	ARRENDAM.MAQUIN.,INSTAL. Y UTILLAJE	38.990,00		38.990,00	27.536,65	27.536,65	11.453,35	25.138,62	2.398,03
204	ARRENDAM.DE MED.TRANSPORTE	3.000,00		3.000,00			3.000,00		
205	ARRENDAM.DE MOBILIARIO Y ENSERES	3.000,00		3.000,00	43,90	43,90	2.956,10	43,90	
206	ARREND.EQUIP.PARA PROCESOS DE INFORM	17.100,00		17.100,00	5.458,37	5.458,37	11.641,63	5.458,37	
<b>20</b>	<b>ARRENDAMIENTOS Y CANONES</b>	<b>76.500,00</b>		<b>76.500,00</b>	<b>33.038,92</b>	<b>33.038,92</b>	<b>43.461,08</b>	<b>30.640,89</b>	<b>2.398,03</b>
210	TERRENOS Y BIENES NATURALES	3.000,00		3.000,00			3.000,00		
212	EDIFICIOS Y OTRAS CONSTRUCCIONES	203.850,00		203.850,00	224.545,81	224.545,81	-20.695,81	210.336,82	14.208,99
213	MAQUINARIA,INSTALACIONES Y UTILLAJE	1.850.140,00		1.850.140,00	1.676.280,24	1.676.280,24	173.859,76	1.389.454,22	286.826,02
214	ELEMENTOS DE TRANSPORTE	3.000,00		3.000,00	1.844,84	1.844,84	1.155,16	1.844,84	
215	MOBILIARIO Y ENSERES	71.320,00		71.320,00	69.333,31	69.333,31	1.986,69	54.599,83	14.733,48
216	EQUIPOS PARA PROCESOS DE INFORMACION	14.520,00		14.520,00	40.973,70	40.973,70	-26.453,70	37.585,40	3.388,30
<b>21</b>	<b>REPARACION,MANTEN.Y CONSERV.</b>	<b>2.145.830,00</b>		<b>2.145.830,00</b>	<b>2.012.977,90</b>	<b>2.012.977,90</b>	<b>132.852,10</b>	<b>1.691.976,27</b>	<b>321.001,63</b>
2200	ORDINARIO NO INVENTARIABLE	164.630,00		164.630,00	121.970,17	121.970,17	42.659,83	106.988,60	14.981,57
2201	PRENSA, REV., LIBROS Y OTRAS PUBLIC.	137.130,00		137.130,00	55.635,17	55.635,17	81.494,83	55.352,66	282,51



<b>ASEPEYO NUM. 151</b>	<b>EJERCICIO 2010</b>
-------------------------	-----------------------

LIQUIDACION DEL PRESUPUESTO DE GASTOS
---------------------------------------

DENOMINACION DEL PROGRAMA: 2224 MEDICINA HOSP.DE MUTUAS A.T.
--

CLASIF. ECONOM.	EXPLICACIÓN	CREDITOS INICIALES	MODIFICACIONES	CREDITOS DEFINITIVOS	GASTOS COMPROMETIDOS	OBLIGACIONES RECONOCIDAS NETAS	REMANENTES DE CREDITO	PAGOS	OBLIGACIONES PENDIENTES DE PAGO A 31 DE DICIEMBRE
2202	MATERIAL INFORMATICO NO INVENTARIABL	5.280,00		5.280,00	3.606,09	3.606,09	1.673,91	3.606,09	
<b>220</b>	<b>MATERIAL DE OFICINA</b>	<b>307.040,00</b>		<b>307.040,00</b>	<b>181.211,43</b>	<b>181.211,43</b>	<b>125.828,57</b>	<b>165.947,35</b>	<b>15.264,08</b>
22100	ENERGIA ELECTRICA	1.755.870,00		1.755.870,00	1.409.940,08	1.409.940,08	345.929,92	1.348.491,04	61.449,04
22101	AGUA	149.530,00		149.530,00	80.654,20	80.654,20	68.875,80	77.359,56	3.294,64
22102	GAS	150.060,00		150.060,00	82.750,15	82.750,15	67.309,85	81.097,52	1.652,63
22103	COMBUSTIBLE	3.160,00		3.160,00	1.593,84	1.593,84	1.566,16	1.593,84	
2210	ELECTRICIDAD,AGUA,GAS Y COMBUSTIBLE	2.058.620,00		2.058.620,00	1.574.938,27	1.574.938,27	483.681,73	1.508.541,96	66.396,31
22110	PRODUCTOS FARMACEUTICOS		1.000.000,00	1.000.000,00	1.025.054,29	1.025.054,29	-25.054,29	915.874,12	109.180,17
22112	HEMODERIVADOS		80.000,00	80.000,00	75.257,33	75.257,33	4.742,67	63.449,78	11.807,55
2211	PRODUC. FARMAC. Y HEMODERIVADOS		1.080.000,00	1.080.000,00	1.100.311,62	1.100.311,62	-20.311,62	979.323,90	120.987,72
2212	INSTRUM. Y PEQ. UTILLAJE SANITARIO	80.800,00		80.800,00	67.865,56	67.865,56	12.934,44	63.834,76	4.030,80
2213	INSTRUM.Y PEQ. UTILLAJE NO SANITARIO	1.100.190,00	-1.081.000,00	19.190,00	17.357,82	17.357,82	1.832,18	16.431,46	926,36
22140	LENCERIA	3.000,00		3.000,00	12.676,27	12.676,27	-9.676,27	9.773,82	2.902,45
22141	VESTUARIO	137.230,00		137.230,00	117.762,42	117.762,42	19.467,58	78.135,16	39.627,26
2214	LENCERIA Y VESTUARIO	140.230,00		140.230,00	130.438,69	130.438,69	9.791,31	87.908,98	42.529,71
2215	PRODUCTOS ALIMENTICIOS	485.000,00		485.000,00	414.737,22	414.737,22	70.262,78	376.996,73	37.740,49
22160	IMPLANTES	2.286.520,00		2.286.520,00	2.503.648,92	2.503.648,92	-217.128,92	2.196.915,28	306.733,64
22164	OTRO MATERIAL SANITARIO	2.857.630,00		2.857.630,00	2.609.541,95	2.609.541,95	248.088,05	2.293.804,05	315.737,90
2216	MAT.SANIT. PARA CONSUMO Y REPOSICION	5.144.150,00		5.144.150,00	5.113.190,87	5.113.190,87	30.959,13	4.490.719,33	622.471,54
2217	MAT.NO SANIT.PARA CONSUMO Y REPOSIC.	569.180,00		569.180,00	373.887,97	373.887,97	195.292,03	334.201,80	39.686,17
2219	OTROS SUMINISTROS	494.400,00		494.400,00	48.900,79	48.900,79	445.499,21	44.558,72	4.342,07
<b>221</b>	<b>SUMINISTROS</b>	<b>10.072.570,00</b>	<b>-1.000,00</b>	<b>10.071.570,00</b>	<b>8.841.628,81</b>	<b>8.841.628,81</b>	<b>1.229.941,19</b>	<b>7.902.517,64</b>	<b>939.111,17</b>
22200	SERV.TELECOMUNICACIONES	56.500,00		56.500,00	59.348,38	59.348,38	-2.848,38	50.838,64	8.509,74
2220	SERV.DE TELECOMUNICACIONES	56.500,00		56.500,00	59.348,38	59.348,38	-2.848,38	50.838,64	8.509,74
2221	POSTALES Y MENSAJERÍA	10.640,00		10.640,00	12.085,36	12.085,36	-1.445,36	11.800,33	285,03
2229	OTRAS	3.000,00		3.000,00	2.721,58	2.721,58	278,42	2.721,58	
<b>222</b>	<b>COMUNICACIONES</b>	<b>70.140,00</b>		<b>70.140,00</b>	<b>74.155,32</b>	<b>74.155,32</b>	<b>-4.015,32</b>	<b>65.360,55</b>	<b>8.794,77</b>
<b>223</b>	<b>TRANSPORTES</b>	<b>54.870,00</b>		<b>54.870,00</b>	<b>40.210,37</b>	<b>40.210,37</b>	<b>14.659,63</b>	<b>36.037,70</b>	<b>4.172,67</b>
2240	EDIFICIOS Y LOCALES	27.720,00		27.720,00	52.824,36	52.824,36	-25.104,36	52.824,36	
2241	VEHICULOS	3.000,00		3.000,00	1.230,29	1.230,29	1.769,71	1.230,29	
2248	OTRO INMOVILIZADO	7.550,00		7.550,00	2.558,51	2.558,51	4.991,49	2.558,51	
2249	OTROS RIESGOS	3.000,00		3.000,00			3.000,00		
<b>224</b>	<b>PRIMAS DE SEGUROS</b>	<b>41.270,00</b>		<b>41.270,00</b>	<b>56.613,16</b>	<b>56.613,16</b>	<b>-15.343,16</b>	<b>56.613,16</b>	
2250	ESTATALES	3.000,00		3.000,00			3.000,00		
2252	LOCALES	151.510,00		151.510,00	165.631,83	165.631,83	-14.121,83	165.631,83	
<b>225</b>	<b>TRIBUTOS</b>	<b>154.510,00</b>		<b>154.510,00</b>	<b>165.631,83</b>	<b>165.631,83</b>	<b>-11.121,83</b>	<b>165.631,83</b>	
22620	DE GESTION ADMINISTRATIVA	3.000,00		3.000,00			3.000,00		
22621	DE COMUNICACION	37.580,00		37.580,00			37.580,00		
2262	INFORMACION Y DIVULGACION	40.580,00		40.580,00			40.580,00		
2263	JURIDICOS, CONTENCIOSOS	16.640,00		16.640,00	3.445,14	3.445,14	13.194,86	3.445,14	



ASEPEYO NUM. 151	EJERCICIO 2010
------------------	----------------

LIQUIDACION DEL PRESUPUESTO DE GASTOS
---------------------------------------

DENOMINACION DEL PROGRAMA: 2224 MEDICINA HOSP.DE MUTUAS A.T.
--

CLASIF. ECONOM.	EXPLICACIÓN	CREDITOS INICIALES	MODIFICACIONES	CREDITOS DEFINITIVOS	GASTOS COMPROMETIDOS	OBLIGACIONES RECONOCIDAS NETAS	REMANENTES DE CREDITO	PAGOS	OBLIGACIONES PENDIENTES DE PAGO A 31 DE DICIEMBRE
2265	CUOTAS DE ASOCIACION	3.000,00		3.000,00			3.000,00		
22660	REUNIONES,CONFEREN.Y CELEBRAC.ACTOS	6.430,00		6.430,00	595,87	595,87	5.834,13	595,87	
22661	CURSOS DE FORMACION	3.000,00		3.000,00			3.000,00		
2266	REUN.,COFERENC.,CELEB.ACTOS Y CURSOS	9.430,00		9.430,00	595,87	595,87	8.834,13	595,87	
2269	OTROS	46.180,00		46.180,00	29.398,88	29.398,88	16.781,12	28.694,42	704,46
<b>226</b>	<b>GASTOS DIVERSOS</b>	<b>115.830,00</b>		<b>115.830,00</b>	<b>33.439,89</b>	<b>33.439,89</b>	<b>82.390,11</b>	<b>32.735,43</b>	<b>704,46</b>
2270	INFORMES,DICT.Y OTRAS ACTUA.PROFES.	5.830,00		5.830,00	4.879,51	4.879,51	950,49	4.879,51	
2271	ESTUDIOS, PROYEC.INVES.Y OTRAS ACTIV.	46.350,00		46.350,00	323,91	323,91	46.026,09	323,91	
2273	LIMPIEZA Y ASEO	3.362.990,00		3.362.990,00	3.868.735,15	3.868.735,15	-505.745,15	3.618.525,34	250.209,81
2274	SEGURIDAD	786.590,00	-78.000,00	708.590,00	745.963,02	745.963,02	-37.373,02	695.604,92	50.358,10
2275	SERVICIOS CONTRATADOS DE COMEDOR	626.700,00		626.700,00	642.951,55	642.951,55	-16.251,55	525.566,08	117.385,47
2276	SERV. CONTRATADOS ADMINISTRATIVOS	45.530,00		45.530,00	16.981,51	16.981,51	28.548,49	16.981,51	
22782	SERVICIOS DE CARACTER INFORMATICO	2.230.580,00		2.230.580,00	2.087.964,79	2.087.964,79	142.615,21	2.087.867,33	97,46
2278	COLAB.EN GEST.PREST.SERVICIOS	2.230.580,00		2.230.580,00	2.087.964,79	2.087.964,79	142.615,21	2.087.867,33	97,46
2279	OTROS	508.030,00		508.030,00	257.679,02	257.679,02	250.350,98	227.609,78	30.069,24
<b>227</b>	<b>TRABAJ.REALIZ.POR OTRAS EMPR.Y PROF.</b>	<b>7.612.600,00</b>	<b>-78.000,00</b>	<b>7.534.600,00</b>	<b>7.625.478,46</b>	<b>7.625.478,46</b>	<b>-90.878,46</b>	<b>7.177.358,38</b>	<b>448.120,08</b>
<b>22</b>	<b>MATER.SUMINIST.Y OTROS</b>	<b>18.428.830,00</b>	<b>-79.000,00</b>	<b>18.349.830,00</b>	<b>17.018.369,27</b>	<b>17.018.369,27</b>	<b>1.331.460,73</b>	<b>15.602.202,04</b>	<b>1.416.167,23</b>
<b>230</b>	<b>DIETAS</b>	<b>44.440,00</b>		<b>44.440,00</b>	<b>20.870,49</b>	<b>20.870,49</b>	<b>23.569,51</b>	<b>20.870,49</b>	
<b>231</b>	<b>LOCOMOCION</b>	<b>104.880,00</b>		<b>104.880,00</b>	<b>59.340,83</b>	<b>59.340,83</b>	<b>45.539,17</b>	<b>59.119,07</b>	<b>221,76</b>
<b>232</b>	<b>TRASLADOS</b>	<b>3.000,00</b>		<b>3.000,00</b>			<b>3.000,00</b>		
<b>233</b>	<b>OTRAS INDEMNIZACIONES</b>	<b>3.000,00</b>		<b>3.000,00</b>			<b>3.000,00</b>		
<b>23</b>	<b>INDEMNIZ.RAZON SERVICIO</b>	<b>155.320,00</b>		<b>155.320,00</b>	<b>80.211,32</b>	<b>80.211,32</b>	<b>75.108,68</b>	<b>79.989,56</b>	<b>221,76</b>
<b>240</b>	<b>GASTOS DE EDICION Y DISTRIBUCION</b>	<b>3.000,00</b>		<b>3.000,00</b>			<b>3.000,00</b>		
<b>24</b>	<b>GASTOS DE PUBLICACIONES</b>	<b>3.000,00</b>		<b>3.000,00</b>			<b>3.000,00</b>		
2521	CON INSTITUCIONES DEL ESTADO	3.000,00		3.000,00			3.000,00		
2522	CON COMUNIDADES AUTONOMAS	7.900.630,00		7.900.630,00	63.317,78	63.317,78	7.837.312,22	62.564,60	753,18
2523	CON ENTES TERRITORIALES	564.930,00		564.930,00	161.892,36	161.892,36	403.037,64	142.822,02	19.070,34
2525	CON ENTIDADES PRIVADAS	11.763.050,00	-495.641,34	11.267.408,66	7.495.905,04	7.495.905,04	3.771.503,62	6.747.803,95	748.101,09
2526	CON EL I.N.G.S.	19.000,00		19.000,00			19.000,00		
2527	CON MUTUAS DE AT Y EP	282.000,00		282.000,00	28.157,42	28.157,42	253.842,58	28.157,42	
2528	CON OTRAS ENTIDADES DEL SISTEMA	3.194.750,00	-3.094.750,00	100.000,00	22.103,96	22.103,96	77.896,04	10.528,76	11.575,20
<b>252</b>	<b>CONCIERTOS CON INSTIT.ATENC.ESPECIAL</b>	<b>23.727.360,00</b>	<b>-3.590.391,34</b>	<b>20.136.968,66</b>	<b>7.771.376,56</b>	<b>7.771.376,56</b>	<b>12.365.592,10</b>	<b>6.991.876,75</b>	<b>779.499,81</b>
2533	OTRAS HEMODIAL.EN CENTROS NO HOSPIT.	3.000,00		3.000,00			3.000,00		
<b>253</b>	<b>CONCIERTOS POR PROG.ESP.HEMODIALISIS</b>	<b>3.000,00</b>		<b>3.000,00</b>			<b>3.000,00</b>		
25431	CONCIERT.PARA RESONAN.NUCLEAR MAGNE.	466.320,00		466.320,00	34.842,56	34.842,56	431.477,44	34.143,85	698,71
25432	CONCIERTOS PARA T.A.C.	196.000,00		196.000,00	12.851,50	12.851,50	183.148,50	12.739,14	112,36
25439	OTROS	79.690,00		79.690,00	5.180,77	5.180,77	74.509,23	5.122,59	58,18



ASEPEYO NUM. 151	EJERCICIO 2010
------------------	----------------

LIQUIDACION DEL PRESUPUESTO DE GASTOS
---------------------------------------

DENOMINACION DEL PROGRAMA: 2224 MEDICINA HOSP.DE MUTUAS A.T.
--

CLASIF. ECONOM.	EXPLICACIÓN	CREDITOS INICIALES	MODIFICACIONES	CREDITOS DEFINITIVOS	GASTOS COMPROMETIDOS	OBLIGACIONES RECONOCIDAS NETAS	REMANENTES DE CREDITO	PAGOS	OBLIGACIONES PENDIENTES DE PAGO A 31 DE DICIEMBRE
2543	CONCIERT.PARA TECNIC.DIAGNOST.IMAGEN	742.010,00		742.010,00	52.874,83	52.874,83	689.135,17	52.005,58	869,25
2545	CONCIERTOS REHABILITACION-FISIOTERAP	192.260,00		192.260,00	34.126,25	34.126,25	158.133,75	33.616,25	510,00
2546	CONCIERTOS PARA ALERGIAS	8.450,00		8.450,00			8.450,00		
2547	OTROS SERVICIOS ESPECIALES	1.867.830,00		1.867.830,00	1.425.967,26	1.425.967,26	441.862,74	1.374.173,12	51.794,14
<b>254</b>	<b>CONCIERTO CENTROS DIAG.TRATAM.TERAP.</b>	<b>2.810.550,00</b>		<b>2.810.550,00</b>	<b>1.512.968,34</b>	<b>1.512.968,34</b>	<b>1.297.581,66</b>	<b>1.459.794,95</b>	<b>53.173,39</b>
2551	SERVICIOS CONCERTADOS DE AMBULANCIAS	183.200,00		183.200,00	8.456,24	8.456,24	174.743,76	7.825,31	630,93
2552	TRASL.ENFERM.CON OTROS MED.DE TRANSP	20.500,00		20.500,00			20.500,00		
<b>255</b>	<b>CONCIERTOS PROGR.ESPECIAL TRANSPORTE</b>	<b>203.700,00</b>		<b>203.700,00</b>	<b>8.456,24</b>	<b>8.456,24</b>	<b>195.243,76</b>	<b>7.825,31</b>	<b>630,93</b>
2581	REINTEGRO GASTOS ASIST.SANITARIA	3.000,00		3.000,00			3.000,00		
2582	OTROS SERVIC. ASISTENCIA SANITARIA	65.930,00		65.930,00	10.401.908,43	10.401.908,43	-10.335.978,43	9.569.822,90	832.085,53
<b>258</b>	<b>OTROS SERVICIOS DE ASISTEN.SANITARIA</b>	<b>68.930,00</b>		<b>68.930,00</b>	<b>10.401.908,43</b>	<b>10.401.908,43</b>	<b>-10.332.978,43</b>	<b>9.569.822,90</b>	<b>832.085,53</b>
<b>25</b>	<b>A.SANIT.CON MED.AJENOS</b>	<b>26.813.540,00</b>	<b>-3.590.391,34</b>	<b>23.223.148,66</b>	<b>19.694.709,57</b>	<b>19.694.709,57</b>	<b>3.528.439,09</b>	<b>18.029.319,91</b>	<b>1.665.389,66</b>
<b>2</b>	<b>GAST.CORRIENT.BIENES Y SERV.</b>	<b>47.623.020,00</b>	<b>-3.669.391,34</b>	<b>43.953.628,66</b>	<b>38.839.306,98</b>	<b>38.839.306,98</b>	<b>5.114.321,68</b>	<b>35.434.128,67</b>	<b>3.405.178,31</b>
<b>359</b>	<b>OTROS GASTOS FINANCIEROS</b>	<b>6.000,00</b>		<b>6.000,00</b>			<b>6.000,00</b>		
<b>35</b>	<b>INTERES.DEMORA Y OTROS GASTOS</b>	<b>6.000,00</b>		<b>6.000,00</b>			<b>6.000,00</b>		
<b>3</b>	<b>GASTOS FINANCIEROS</b>	<b>6.000,00</b>		<b>6.000,00</b>			<b>6.000,00</b>		
4296	A CENTROS MANCOMUNADOS		3.590.391,34	3.590.391,34	3.527.076,58	3.527.076,58	63.314,76	3.495.257,08	31.819,50
<b>429</b>	<b>OTRAS TRANSF.A ENTIDADES DEL SISTEMA</b>		<b>3.590.391,34</b>	<b>3.590.391,34</b>	<b>3.527.076,58</b>	<b>3.527.076,58</b>	<b>63.314,76</b>	<b>3.495.257,08</b>	<b>31.819,50</b>
<b>42</b>	<b>A LA SEGURIDAD SOCIAL</b>		<b>3.590.391,34</b>	<b>3.590.391,34</b>	<b>3.527.076,58</b>	<b>3.527.076,58</b>	<b>63.314,76</b>	<b>3.495.257,08</b>	<b>31.819,50</b>
48817	DE ACCIDENTES DE TRABAJO Y E.P.	12.000,00		12.000,00			12.000,00		
4881	ENTREGAS POR DESPLAZAMIENTO	12.000,00		12.000,00			12.000,00		
48827	DE ACCIDENTES DE TRABAJO Y E.P.	1.160.740,00		1.160.740,00	793.704,39	793.704,39	367.035,61	739.257,28	54.447,11
4882	PROTESIS	1.160.740,00		1.160.740,00	793.704,39	793.704,39	367.035,61	739.257,28	54.447,11
48837	DE ACCIDENTES DE TRABAJO Y ENFERMEDADES PROFESION	185.000,00		185.000,00	190.625,98	190.625,98	-5.625,98	187.133,56	3.492,42
4883	VEHICULOS PARA INVALIDOS	185.000,00		185.000,00	190.625,98	190.625,98	-5.625,98	187.133,56	3.492,42
<b>488</b>	<b>OTRAS PRESTACIONES E INDEMNIZACIONES</b>	<b>1.357.740,00</b>		<b>1.357.740,00</b>	<b>984.330,37</b>	<b>984.330,37</b>	<b>373.409,63</b>	<b>926.390,84</b>	<b>57.939,53</b>
<b>48</b>	<b>A FAMIL.E INST.SIN F.LUCRO</b>	<b>1.357.740,00</b>		<b>1.357.740,00</b>	<b>984.330,37</b>	<b>984.330,37</b>	<b>373.409,63</b>	<b>926.390,84</b>	<b>57.939,53</b>
<b>4</b>	<b>TRANSFERENC. CORRIENTES</b>	<b>1.357.740,00</b>	<b>3.590.391,34</b>	<b>4.948.131,34</b>	<b>4.511.406,95</b>	<b>4.511.406,95</b>	<b>436.724,39</b>	<b>4.421.647,92</b>	<b>89.759,03</b>
	<b>TOTAL OPERACIONES CORRIENTES</b>	<b>77.314.820,00</b>	<b>-379.000,00</b>	<b>76.935.820,00</b>	<b>70.604.152,44</b>	<b>70.604.152,44</b>	<b>6.331.667,56</b>	<b>67.073.475,32</b>	<b>3.530.677,12</b>
6220	ADQUISICIONES	3.376.120,00		3.376.120,00	1.956.562,67	1.956.562,67	1.419.557,33	1.538.634,12	417.928,55
<b>622</b>	<b>EDIFICIOS Y OTRAS CONSTRUCCIONES</b>	<b>3.376.120,00</b>		<b>3.376.120,00</b>	<b>1.956.562,67</b>	<b>1.956.562,67</b>	<b>1.419.557,33</b>	<b>1.538.634,12</b>	<b>417.928,55</b>
<b>623</b>	<b>MAQUINARIA, INSTALACIONES Y UTILLAJE</b>	<b>1.858.150,00</b>		<b>1.858.150,00</b>	<b>423.421,99</b>	<b>423.421,99</b>	<b>1.434.728,01</b>	<b>192.223,07</b>	<b>231.198,92</b>



ASEPEYO NUM. 151	EJERCICIO 2010
------------------	----------------

LIQUIDACION DEL PRESUPUESTO DE GASTOS
---------------------------------------

DENOMINACION DEL PROGRAMA: 2224 MEDICINA HOSP.DE MUTUAS A.T.
--

CLASIF. ECONOM.	EXPLICACIÓN	CREDITOS INICIALES	MODIFICACIONES	CREDITOS DEFINITIVOS	GASTOS COMPROMETIDOS	OBLIGACIONES RECONOCIDAS NETAS	REMANENTES DE CREDITO	PAGOS	OBLIGACIONES PENDIENTES DE PAGO A 31 DE DICIEMBRE
624	MATERIAL DE TRANSPORTE	9.000,00		9.000,00			9.000,00		
625	MOBILIARIO Y ENSERES	1.146.470,00		1.146.470,00	66.480,11	66.480,11	1.079.989,89	65.397,30	1.082,81
626	EQUIPOS PARA PROCESOS DE INFORMACION	45.600,00		45.600,00	452,91	452,91	45.147,09	452,91	
629	INMOVILIZADO INMATERIAL	12.000,00		12.000,00	6.372,00	6.372,00	5.628,00		6.372,00
62	INVERSIONES NUEVAS	6.447.340,00		6.447.340,00	2.453.289,68	2.453.289,68	3.994.050,32	1.796.707,40	656.582,28
633	MAQUINARIA, INSTALACIONES Y UTILLAJE	250.950,00		250.950,00	1.308.409,10	1.308.409,10	-1.057.459,10	495.849,18	812.559,92
634	MATERIAL DE TRANSPORTE	9.000,00		9.000,00			9.000,00		
635	MOBILIARIO Y ENSERES	214.270,00		214.270,00	1.193.300,41	1.193.300,41	-979.030,41	521.184,55	672.115,86
636	EQUIPOS PARA PROCESOS DE INFORMACION	16.000,00		16.000,00	1.371,70	1.371,70	14.628,30	1.371,70	
639	INMOVILIZADO INMATERIAL	16.000,00		16.000,00	6.563,65	6.563,65	9.436,35	6.563,65	
63	INVERSIONES DE REPOSICION	506.220,00		506.220,00	2.509.644,86	2.509.644,86	-2.003.424,86	1.024.969,08	1.484.675,78
6	INVERSIONES REALES	6.953.560,00		6.953.560,00	4.962.934,54	4.962.934,54	1.990.625,46	2.821.676,48	2.141.258,06
7206	A CENTROS MANCOMUNADOS	63.040,00		63.040,00			63.040,00		
720	A LA SEGURIDAD SOCIAL	63.040,00		63.040,00			63.040,00		
72	A LA SEGURIDAD SOCIAL	63.040,00		63.040,00			63.040,00		
7	TRANSFERENC. DE CAPITAL	63.040,00		63.040,00			63.040,00		
	<b>TOTAL OPERACIONES DE CAPITAL</b>	<b>7.016.600,00</b>		<b>7.016.600,00</b>	<b>4.962.934,54</b>	<b>4.962.934,54</b>	<b>2.053.665,46</b>	<b>2.821.676,48</b>	<b>2.141.258,06</b>
	<b>TOTAL OPERACIONES NO FINANCIERAS</b>	<b>84.331.420,00</b>	<b>-379.000,00</b>	<b>83.952.420,00</b>	<b>75.567.086,98</b>	<b>75.567.086,98</b>	<b>8.385.333,02</b>	<b>69.895.151,80</b>	<b>5.671.935,18</b>
	<b>TOTAL PROGRAMA 2224 MEDICINA HOSP.DE MUTUAS A.T.</b>	<b>84.331.420,00</b>	<b>-379.000,00</b>	<b>83.952.420,00</b>	<b>75.567.086,98</b>	<b>75.567.086,98</b>	<b>8.385.333,02</b>	<b>69.895.151,80</b>	<b>5.671.935,18</b>
	<b>TOTAL GRUPO 22 ATENCION ESPECIALIZADA</b>	<b>84.331.420,00</b>	<b>-379.000,00</b>	<b>83.952.420,00</b>	<b>75.567.086,98</b>	<b>75.567.086,98</b>	<b>8.385.333,02</b>	<b>69.895.151,80</b>	<b>5.671.935,18</b>





**GRUPO DE PROGRAMAS 34**

**OTROS SERVICIOS SOCIALES**

**PROGRAMA 3436**

**HIGIENE Y SEGURIDAD EN EL TRABAJO**







ASEPEYO NUM. 151	EJERCICIO 2010
------------------	----------------

LIQUIDACION DEL PRESUPUESTO DE GASTOS
---------------------------------------

DENOMINACION DEL PROGRAMA: 3436 HIGIENE Y SEGURIDAD EN EL TRABAJO
---

CLASIF. ECONOM.	EXPLICACIÓN	CREDITOS INICIALES	MODIFICACIONES	CREDITOS DEFINITIVOS	GASTOS COMPROMETIDOS	OBLIGACIONES RECONOCIDAS NETAS	REMANENTES DE CREDITO	PAGOS	OBLIGACIONES PENDIENTES DE PAGO A 31 DE DICIEMBRE
13090	RETRIBUCIONES BASICAS Y OTRAS REMUN.	3.263.930,00	-250.000,00	3.013.930,00	2.486.221,35	2.486.221,35	527.708,65	2.486.221,35	
1309	OTRO PERSONAL	3.263.930,00	-250.000,00	3.013.930,00	2.486.221,35	2.486.221,35	527.708,65	2.486.221,35	
<b>130</b>	<b>LABORAL FIJO</b>	<b>3.263.930,00</b>	<b>-250.000,00</b>	<b>3.013.930,00</b>	<b>2.486.221,35</b>	<b>2.486.221,35</b>	<b>527.708,65</b>	<b>2.486.221,35</b>	
1310	RETRIBUCIONES BASICAS Y OTRAS REMUN.	6.610,00		6.610,00	23.476,40	23.476,40	-16.866,40	23.476,40	
<b>131</b>	<b>LABORAL EVENTUAL</b>	<b>6.610,00</b>		<b>6.610,00</b>	<b>23.476,40</b>	<b>23.476,40</b>	<b>-16.866,40</b>	<b>23.476,40</b>	
1343	OTRO PERSONAL LABORAL FIJO	10.000,00		10.000,00			10.000,00		
1344	PERSONAL LABORAL EVENTUAL	1.000,00		1.000,00			1.000,00		
<b>134</b>	<b>INDEMNIZACIONES</b>	<b>11.000,00</b>		<b>11.000,00</b>			<b>11.000,00</b>		
137	CONTRIB. A PLANES DE PENSIONES	54.620,00		54.620,00	14.148,76	14.148,76	40.471,24	14.148,76	
<b>13</b>	<b>LABORALES</b>	<b>3.336.160,00</b>	<b>-250.000,00</b>	<b>3.086.160,00</b>	<b>2.523.846,51</b>	<b>2.523.846,51</b>	<b>562.313,49</b>	<b>2.523.846,51</b>	
1600	CUOTAS DE LA SEGURIDAD SOCIAL	645.200,00	250.000,00	895.200,00	744.405,96	744.405,96	150.794,04	744.405,96	
<b>160</b>	<b>CUOTAS DE LA SEGURIDAD SOCIAL</b>	<b>645.200,00</b>	<b>250.000,00</b>	<b>895.200,00</b>	<b>744.405,96</b>	<b>744.405,96</b>	<b>150.794,04</b>	<b>744.405,96</b>	
1620	FORM.Y PERFECCIONAM. DEL PERSONAL	50.540,00		50.540,00	16.398,58	16.398,58	34.141,42	13.666,11	2.732,47
1621	SERVICIOS DE COMEDOR	94.690,00		94.690,00	72.925,44	72.925,44	21.764,56	72.925,44	
1622	TRANSPORTE DE PERSONAL	8.800,00		8.800,00	2.615,23	2.615,23	6.184,77	2.615,23	
1624	ACCION SOCIAL GENERAL	107.900,00		107.900,00	69.097,34	69.097,34	38.802,66	69.097,34	
1625	SEGUROS	7.810,00		7.810,00	16.112,93	16.112,93	-8.302,93	15.786,95	325,98
<b>162</b>	<b>GASTOS SOC.PERS.</b>	<b>269.740,00</b>		<b>269.740,00</b>	<b>177.149,52</b>	<b>177.149,52</b>	<b>92.590,48</b>	<b>174.091,07</b>	<b>3.058,45</b>
<b>16</b>	<b>CUOT.PREST.Y GAST.SOC.</b>	<b>914.940,00</b>	<b>250.000,00</b>	<b>1.164.940,00</b>	<b>921.555,48</b>	<b>921.555,48</b>	<b>243.384,52</b>	<b>918.497,03</b>	<b>3.058,45</b>
<b>1</b>	<b>GASTOS DE PERSONAL</b>	<b>4.251.100,00</b>		<b>4.251.100,00</b>	<b>3.445.401,99</b>	<b>3.445.401,99</b>	<b>805.698,01</b>	<b>3.442.343,54</b>	<b>3.058,45</b>
202	ARRENDAM.EDIF.Y OTRAS CONSTRUCCIONES	431.920,00		431.920,00	251.193,42	251.193,42	180.726,58	249.077,79	2.115,63
203	ARRENDAM.MAQUIN.,INSTAL. Y UTILLAJE	7.210,00		7.210,00	4.475,75	4.475,75	2.734,25	4.172,17	303,58
204	ARRENDAM.DE MED.TRANSPORTE	3.000,00		3.000,00			3.000,00		
205	ARRENDAM.DE MOBILIARIO Y ENSERES	3.000,00		3.000,00	160,50	160,50	2.839,50	153,49	7,01
206	ARREND.EQUIP.PARA PROCESOS DE INFORM	44.440,00		44.440,00	16.603,07	16.603,07	27.836,93	14.876,34	1.726,73
209	CANONES	8.600,00		8.600,00	5.754,74	5.754,74	2.845,26	5.754,74	
<b>20</b>	<b>ARRENDAMIENTOS Y CANONES</b>	<b>498.170,00</b>		<b>498.170,00</b>	<b>278.187,48</b>	<b>278.187,48</b>	<b>219.982,52</b>	<b>274.034,53</b>	<b>4.152,95</b>
212	EDIFICIOS Y OTRAS CONSTRUCCIONES	16.520,00		16.520,00	7.455,61	7.455,61	9.064,39	5.427,28	2.028,33
213	MAQUINARIA,INSTALACIONES Y UTILLAJE	41.490,00		41.490,00	58.808,68	58.808,68	-17.318,68	53.935,63	4.873,05
214	ELEMENTOS DE TRANSPORTE	3.000,00		3.000,00	1.558,21	1.558,21	1.441,79	1.558,21	
215	MOBILIARIO Y ENSERES	4.220,00		4.220,00	1.034,76	1.034,76	3.185,24	992,86	41,90
216	EQUIPOS PARA PROCESOS DE INFORMACION	85.920,00		85.920,00	42.981,74	42.981,74	42.938,26	39.383,95	3.597,79
<b>21</b>	<b>REPARACION,MANTEN.Y CONSERV.</b>	<b>151.150,00</b>		<b>151.150,00</b>	<b>111.839,00</b>	<b>111.839,00</b>	<b>39.311,00</b>	<b>101.297,93</b>	<b>10.541,07</b>
2200	ORDINARIO NO INVENTARIABLE	114.870,00		114.870,00	42.037,11	42.037,11	72.832,89	33.798,89	8.238,22
2201	PRENSA, REV., LIBROS Y OTRAS PUBLIC.	52.840,00		52.840,00	99.208,85	99.208,85	-46.368,85	88.851,51	10.357,34



<b>ASEPEYO NUM. 151</b>	<b>EJERCICIO 2010</b>
-------------------------	-----------------------

LIQUIDACION DEL PRESUPUESTO DE GASTOS
---------------------------------------

DENOMINACION DEL PROGRAMA: 3436 HIGIENE Y SEGURIDAD EN EL TRABAJO
---

CLASIF. ECONOM.	EXPLICACIÓN	CREDITOS INICIALES	MODIFICACIONES	CREDITOS DEFINITIVOS	GASTOS COMPROMETIDOS	OBLIGACIONES RECONOCIDAS NETAS	REMANENTES DE CREDITO	PAGOS	OBLIGACIONES PENDIENTES DE PAGO A 31 DE DICIEMBRE
2202	MATERIAL INFORMATICO NO INVENTARIABL	3.000,00		3.000,00	26,80	26,80	2.973,20	26,80	
<b>220</b>	<b>MATERIAL DE OFICINA</b>	<b>170.710,00</b>		<b>170.710,00</b>	<b>141.272,76</b>	<b>141.272,76</b>	<b>29.437,24</b>	<b>122.677,20</b>	<b>18.595,56</b>
22100	ENERGIA ELECTRICA	145.000,00		145.000,00	73.141,04	73.141,04	71.858,96	71.153,49	1.987,55
22101	AGUA	8.040,00		8.040,00	3.213,22	3.213,22	4.826,78	3.005,30	207,92
22102	GAS	3.000,00		3.000,00	600,13	600,13	2.399,87	543,19	56,94
22103	COMBUSTIBLE	3.310,00		3.310,00	971,78	971,78	2.338,22	971,78	
2210	ELECTRICIDAD,AGUA,GAS Y COMBUSTIBLE	159.350,00		159.350,00	77.926,17	77.926,17	81.423,83	75.673,76	2.252,41
22110	PRODUCTOS FARMACEUTICOS	3.000,00		3.000,00			3.000,00		
2211	PRODUC. FARMAC. Y HEMODERIVADOS	3.000,00		3.000,00			3.000,00		
2213	INSTRUM.Y PEQ. UTILLAJE NO SANITARIO	3.000,00		3.000,00	3.049,12	3.049,12	-49,12	3.049,12	
22140	LENCERIA	3.000,00		3.000,00			3.000,00		
22141	VESTUARIO	3.000,00		3.000,00	602,50	602,50	2.397,50	602,50	
2214	LENCERIA Y VESTUARIO	6.000,00		6.000,00	602,50	602,50	5.397,50	602,50	
22164	OTRO MATERIAL SANITARIO	3.000,00		3.000,00			3.000,00		
2216	MAT.SANIT. PARA CONSUMO Y REPOSICION	3.000,00		3.000,00			3.000,00		
2217	MAT.NO SANIT.PARA CONSUMO Y REPOSIC.	8.360,00		8.360,00	2.043,91	2.043,91	6.316,09	2.043,91	
2219	OTROS SUMINISTROS	11.960,00		11.960,00	6.230,73	6.230,73	5.729,27	5.556,09	674,64
<b>221</b>	<b>SUMINISTROS</b>	<b>194.670,00</b>		<b>194.670,00</b>	<b>89.852,43</b>	<b>89.852,43</b>	<b>104.817,57</b>	<b>86.925,38</b>	<b>2.927,05</b>
22200	SERV.TELECOMUNICACIONES	82.130,00		82.130,00	152.403,14	152.403,14	-70.273,14	141.409,36	10.993,78
2220	SERV.DE TELECOMUNICACIONES	82.130,00		82.130,00	152.403,14	152.403,14	-70.273,14	141.409,36	10.993,78
2221	POSTALES Y MENSAJERÍA	63.420,00		63.420,00	23.400,60	23.400,60	40.019,40	22.536,54	864,06
2229	OTRAS	3.000,00		3.000,00			3.000,00		
<b>222</b>	<b>COMUNICACIONES</b>	<b>148.550,00</b>		<b>148.550,00</b>	<b>175.803,74</b>	<b>175.803,74</b>	<b>-27.253,74</b>	<b>163.945,90</b>	<b>11.857,84</b>
<b>223</b>	<b>TRANSPORTES</b>	<b>11.350,00</b>		<b>11.350,00</b>	<b>10.448,28</b>	<b>10.448,28</b>	<b>901,72</b>	<b>9.723,36</b>	<b>724,92</b>
2240	EDIFICIOS Y LOCALES	10.880,00		10.880,00	6.055,95	6.055,95	4.824,05	6.055,65	0,30
2241	VEHICULOS	3.000,00		3.000,00	1.041,82	1.041,82	1.958,18	520,91	520,91
2248	OTRO INMOVILIZADO	3.000,00		3.000,00			3.000,00		
2249	OTROS RIESGOS	3.000,00		3.000,00			3.000,00		
<b>224</b>	<b>PRIMAS DE SEGUROS</b>	<b>19.880,00</b>		<b>19.880,00</b>	<b>7.097,77</b>	<b>7.097,77</b>	<b>12.782,23</b>	<b>6.576,56</b>	<b>521,21</b>
2250	ESTATALES	3.000,00		3.000,00			3.000,00		
2252	LOCALES	27.880,00		27.880,00	11.187,52	11.187,52	16.692,48	11.098,96	88,56
<b>225</b>	<b>TRIBUTOS</b>	<b>30.880,00</b>		<b>30.880,00</b>	<b>11.187,52</b>	<b>11.187,52</b>	<b>19.692,48</b>	<b>11.098,96</b>	<b>88,56</b>
22620	DE GESTION ADMINISTRATIVA	5.550,00		5.550,00	70,00	70,00	5.480,00	70,00	
22621	DE COMUNICACION	88.900,00		88.900,00			88.900,00		
2262	INFORMACION Y DIVULGACION	94.450,00		94.450,00	70,00	70,00	94.380,00	70,00	
2263	JURIDICOS, CONTENCIOSOS	3.000,00		3.000,00			3.000,00		
2265	CUOTAS DE ASOCIACION	3.000,00		3.000,00			3.000,00		
22660	REUNIONES,CONFEREN.Y CELEBRAC.ACTOS	41.760,00		41.760,00	360,86	360,86	41.399,14	311,30	49,56
22661	CURSOS DE FORMACION	3.000,00		3.000,00			3.000,00		
2266	REUN.,COFERENC.,CELEB.ACTOS Y CURSOS	44.760,00		44.760,00	360,86	360,86	44.399,14	311,30	49,56



ASEPEYO NUM. 151	EJERCICIO 2010
------------------	----------------

LIQUIDACION DEL PRESUPUESTO DE GASTOS
---------------------------------------

DENOMINACION DEL PROGRAMA: 3436 HIGIENE Y SEGURIDAD EN EL TRABAJO
---

CLASIF. ECONOM.	EXPLICACIÓN	CREDITOS INICIALES	MODIFICACIONES	CREDITOS DEFINITIVOS	GASTOS COMPROMETIDOS	OBLIGACIONES RECONOCIDAS NETAS	REMANENTES DE CREDITO	PAGOS	OBLIGACIONES PENDIENTES DE PAGO A 31 DE DICIEMBRE
2269	OTROS	3.000,00		3.000,00	860,29	860,29	2.139,71	860,29	
226	<b>GASTOS DIVERSOS</b>	<b>148.210,00</b>		<b>148.210,00</b>	<b>1.291,15</b>	<b>1.291,15</b>	<b>146.918,85</b>	<b>1.241,59</b>	<b>49,56</b>
2270	INFORMES, DICT. Y OTRAS ACTUA. PROFES.	1.000,00		1.000,00			1.000,00		
2271	ESTUDIOS, PROYEC. INVES. Y OTRAS ACTIV.	3.000,00		3.000,00			3.000,00		
2273	LIMPIEZA Y ASEO	132.160,00		132.160,00	145.882,22	145.882,22	-13.722,22	137.291,31	8.590,91
2274	SEGURIDAD	64.750,00	-12.450,00	52.300,00	55.879,52	55.879,52	-3.579,52	48.764,61	7.114,91
2275	SERVICIOS CONTRATADOS DE COMEDOR	3.000,00	-3.000,00						
2276	SERV. CONTRATADOS ADMINISTRATIVOS	46.270,00		46.270,00			46.270,00		
22782	SERVICIOS DE CARACTER INFORMATICO	80.360,00		80.360,00	312.016,12	312.016,12	-231.656,12	301.735,05	10.281,07
2278	COLAB. EN GEST. PREST. SERVICIOS	80.360,00		80.360,00	312.016,12	312.016,12	-231.656,12	301.735,05	10.281,07
2279	OTROS	50.920,00		50.920,00	7.169,12	7.169,12	43.750,88	6.954,31	214,81
227	<b>TRABAJ. REALIZ. POR OTRAS EMPR. Y PROF.</b>	<b>381.460,00</b>	<b>-15.450,00</b>	<b>366.010,00</b>	<b>520.946,98</b>	<b>520.946,98</b>	<b>-154.936,98</b>	<b>494.745,28</b>	<b>26.201,70</b>
22	<b>MATER. SUMINIST. Y OTROS</b>	<b>1.105.710,00</b>	<b>-15.450,00</b>	<b>1.090.260,00</b>	<b>957.900,63</b>	<b>957.900,63</b>	<b>132.359,37</b>	<b>896.934,23</b>	<b>60.966,40</b>
230	DIETAS	37.120,00		37.120,00	8.137,20	8.137,20	28.982,80	7.537,01	600,19
231	LOCOMOCION	96.830,00		96.830,00	102.501,78	102.501,78	-5.671,78	102.501,78	
232	TRASLADOS	3.000,00		3.000,00			3.000,00		
23	INDEMNIZ. RAZON SERVICIO	136.950,00		136.950,00	110.638,98	110.638,98	26.311,02	110.038,79	600,19
240	GASTOS DE EDICION Y DISTRIBUCION	15.610,00		15.610,00	12.348,45	12.348,45	3.261,55	8.651,02	3.697,43
24	GASTOS DE PUBLICACIONES	15.610,00		15.610,00	12.348,45	12.348,45	3.261,55	8.651,02	3.697,43
2	<b>GAST. CORRIENT. BIENES Y SERV.</b>	<b>1.907.590,00</b>	<b>-15.450,00</b>	<b>1.892.140,00</b>	<b>1.470.914,54</b>	<b>1.470.914,54</b>	<b>421.225,46</b>	<b>1.390.956,50</b>	<b>79.958,04</b>
359	OTROS GASTOS FINANCIEROS	3.000,00		3.000,00			3.000,00		
35	INTERES. DEMORA Y OTROS GASTOS	3.000,00		3.000,00			3.000,00		
3	<b>GASTOS FINANCIEROS</b>	<b>3.000,00</b>		<b>3.000,00</b>			<b>3.000,00</b>		
	<b>TOTAL OPERACIONES CORRIENTES</b>	<b>6.161.690,00</b>	<b>-15.450,00</b>	<b>6.146.240,00</b>	<b>4.916.316,53</b>	<b>4.916.316,53</b>	<b>1.229.923,47</b>	<b>4.833.300,04</b>	<b>83.016,49</b>
623	MAQUINARIA, INSTALACIONES Y UTILLAJE	43.000,00		43.000,00			43.000,00		
625	MOBILIARIO Y ENSERES	30.000,00		30.000,00	323,12	323,12	29.676,88	323,12	
626	EQUIPOS PARA PROCESOS DE INFORMACION	22.000,00		22.000,00			22.000,00		
629	INMOVILIZADO INMATERIAL	6.000,00		6.000,00			6.000,00		
62	INVERSIONES NUEVAS	101.000,00		101.000,00	323,12	323,12	100.676,88	323,12	
633	MAQUINARIA, INSTALACIONES Y UTILLAJE	4.000,00		4.000,00	3.926,16	3.926,16	73,84		3.926,16
635	MOBILIARIO Y ENSERES	4.000,00		4.000,00			4.000,00		
636	EQUIPOS PARA PROCESOS DE INFORMACION	4.000,00		4.000,00			4.000,00		



ASEPEYO NUM. 151	EJERCICIO 2010
------------------	----------------

LIQUIDACION DEL PRESUPUESTO DE GASTOS
---------------------------------------

DENOMINACION DEL PROGRAMA: 3436 HIGIENE Y SEGURIDAD EN EL TRABAJO
---

CLASIF. ECONOM.	EXPLICACIÓN	CREDITOS INICIALES	MODIFICACIONES	CREDITOS DEFINITIVOS	GASTOS COMPROMETIDOS	OBLIGACIONES RECONOCIDAS NETAS	REMANENTES DE CREDITO	PAGOS	OBLIGACIONES PENDIENTES DE PAGO A 31 DE DICIEMBRE
639	INMOVILIZADO INMATERIAL	6.000,00		6.000,00			6.000,00		
63	INVERSIONES DE REPOSICION	18.000,00		18.000,00	3.926,16	3.926,16	14.073,84		3.926,16
6	INVERSIONES REALES	119.000,00		119.000,00	4.249,28	4.249,28	114.750,72	323,12	3.926,16
	<b>TOTAL OPERACIONES DE CAPITAL</b>	119.000,00		119.000,00	4.249,28	4.249,28	114.750,72	323,12	3.926,16
	<b>TOTAL OPERACIONES NO FINANCIERAS</b>	6.280.690,00	-15.450,00	6.265.240,00	4.920.565,81	4.920.565,81	1.344.674,19	4.833.623,16	86.942,65
	<b>TOTAL PROGRAMA 3436 HIGIENE Y SEGURIDAD EN EL TRABAJO</b>	6.280.690,00	-15.450,00	6.265.240,00	4.920.565,81	4.920.565,81	1.344.674,19	4.833.623,16	86.942,65
	<b>TOTAL GRUPO 34 OTROS SERVICIOS SOCIALES</b>	6.280.690,00	-15.450,00	6.265.240,00	4.920.565,81	4.920.565,81	1.344.674,19	4.833.623,16	86.942,65



**GRUPO DE PROGRAMAS 43**

**GESTION DEL PATRIMONIO**

**PROGRAMA 4364**

**ADMINISTRACION DEL PATRIMONIO**





ASEPEYO NUM. 151 EJERCICIO 2010

LIQUIDACION DEL PRESUPUESTO DE GASTOS

DENOMINACION DEL PROGRAMA: 4364 ADMINISTRACION DEL PATRIMONIO

CLASIF. ECONOM.	EXPLICACIÓN	CREDITOS INICIALES	MODIFICACIONES	CREDITOS DEFINITIVOS	GASTOS COMPROMETIDOS	OBLIGACIONES RECONOCIDAS NETAS	REMANENTES DE CREDITO	PAGOS	OBLIGACIONES PENDIENTES DE PAGO A 31 DE DICIEMBRE
7204	A LA TESORERIA DE LA S.S.	239.181.540,00		239.181.540,00	148.321.026,12	148.321.026,12	90.860.513,88	148.321.026,12	
720	A LA SEGURIDAD SOCIAL	239.181.540,00		239.181.540,00	148.321.026,12	148.321.026,12	90.860.513,88	148.321.026,12	
72	A LA SEGURIDAD SOCIAL	239.181.540,00		239.181.540,00	148.321.026,12	148.321.026,12	90.860.513,88	148.321.026,12	
7	TRANSFERENC. DE CAPITAL	239.181.540,00		239.181.540,00	148.321.026,12	148.321.026,12	90.860.513,88	148.321.026,12	
	<u>TOTAL OPERACIONES DE CAPITAL</u>	239.181.540,00		239.181.540,00	148.321.026,12	148.321.026,12	90.860.513,88	148.321.026,12	
	<u>TOTAL OPERACIONES NO FINANCIERAS</u>	239.181.540,00		239.181.540,00	148.321.026,12	148.321.026,12	90.860.513,88	148.321.026,12	
800	A CORTO PLAZO	172.466.650,00	-8.380.652,26	164.085.997,74			164.085.997,74		
801	A LARGO PLAZO	1.868.750,00	8.380.652,26	10.249.402,26	10.249.402,26	10.249.402,26		10.249.402,26	
80	ADQ. DEUDA DEL SECTOR PUBLICO	174.335.400,00		174.335.400,00	10.249.402,26	10.249.402,26	164.085.997,74	10.249.402,26	
810	A CORTO PLAZO	40.000.000,00		40.000.000,00			40.000.000,00		
811	A LARGO PLAZO	49.448.470,00		49.448.470,00			49.448.470,00		
81	ADQUI.OBLIG. Y BONOS FUERA S.P.	89.448.470,00		89.448.470,00			89.448.470,00		
899	OBLIGACIONES DE EJERC.ANTERIORES	3.731.250,00		3.731.250,00	3.731.250,00	3.731.250,00		3.731.250,00	
89	OBLIGACIONES DE EJERC.ANTERIORES	3.731.250,00		3.731.250,00	3.731.250,00	3.731.250,00		3.731.250,00	
8	ACTIVOS FINANCIEROS	267.515.120,00		267.515.120,00	13.980.652,26	13.980.652,26	253.534.467,74	13.980.652,26	
	<u>TOTAL OPERACIONES FINANCIERAS</u>	267.515.120,00		267.515.120,00	13.980.652,26	13.980.652,26	253.534.467,74	13.980.652,26	
	<u>TOTAL PROGRAMA 4364 ADMINISTRACION DEL PATRIMONIO</u>	506.696.660,00		506.696.660,00	162.301.678,38	162.301.678,38	344.394.981,62	162.301.678,38	
	<u>TOTAL GRUPO 43 GESTION DEL PATRIMONIO</u>	506.696.660,00		506.696.660,00	162.301.678,38	162.301.678,38	344.394.981,62	162.301.678,38	







**GRUPO DE PROGRAMAS 45**  
**ADMN.SERVIC. GRLES.DE TESOR**

**PROGRAMA 4591**  
**DIRECCION Y SERV.GENERALES**





ASEPEYO NUM. 151	EJERCICIO 2010
------------------	----------------

LIQUIDACION DEL PRESUPUESTO DE GASTOS
---------------------------------------

DENOMINACION DEL PROGRAMA: 4591 DIRECCION Y SERV.GENERALES
--

CLASIF. ECONOM.	EXPLICACIÓN	CREDITOS INICIALES	MODIFICACIONES	CREDITOS DEFINITIVOS	GASTOS COMPROMETIDOS	OBLIGACIONES RECONOCIDAS NETAS	REMANENTES DE CREDITO	PAGOS	OBLIGACIONES PENDIENTES DE PAGO A 31 DE DICIEMBRE
1300	ALTOS CARGOS	141.900,00		141.900,00	135.556,06	135.556,06	6.343,94	135.556,06	
13019	OTROS DIRECTIVOS	567.600,00		567.600,00	542.734,19	542.734,19	24.865,81	542.734,19	
1301	OTROS DIRECTIVOS	567.600,00		567.600,00	542.734,19	542.734,19	24.865,81	542.734,19	
13090	RETRIBUCIONES BASICAS Y OTRAS REMUN.	31.705.170,00	300.000,00	32.005.170,00	32.001.657,78	32.001.657,78	3.512,22	32.001.657,78	
1309	OTRO PERSONAL	31.705.170,00	300.000,00	32.005.170,00	32.001.657,78	32.001.657,78	3.512,22	32.001.657,78	
<b>130</b>	<b>LABORAL FIJO</b>	<b>32.414.670,00</b>	<b>300.000,00</b>	<b>32.714.670,00</b>	<b>32.679.948,03</b>	<b>32.679.948,03</b>	<b>34.721,97</b>	<b>32.679.948,03</b>	
1310	RETRIBUCIONES BASICAS Y OTRAS REMUN.	433.830,00		433.830,00	366.256,16	366.256,16	67.573,84	366.256,16	
<b>131</b>	<b>LABORAL EVENTUAL</b>	<b>433.830,00</b>		<b>433.830,00</b>	<b>366.256,16</b>	<b>366.256,16</b>	<b>67.573,84</b>	<b>366.256,16</b>	
1343	OTRO PERSONAL LABORAL FIJO	100.000,00		100.000,00	659.259,34	659.259,34	-559.259,34	659.259,34	
1344	PERSONAL LABORAL EVENTUAL	3.000,00		3.000,00			3.000,00		
<b>134</b>	<b>INDEMNIZACIONES</b>	<b>103.000,00</b>		<b>103.000,00</b>	<b>659.259,34</b>	<b>659.259,34</b>	<b>-556.259,34</b>	<b>659.259,34</b>	
1350	ALTOS CARGOS	103.100,00		103.100,00	98.492,16	98.492,16	4.607,84	98.492,16	
1352	OTROS DIRECTIVOS	204.010,00		204.010,00	148.439,84	148.439,84	55.570,16	148.439,84	
<b>135</b>	<b>RETRIBUCIONES COMPLEMENTARIAS ABSOR.</b>	<b>307.110,00</b>		<b>307.110,00</b>	<b>246.932,00</b>	<b>246.932,00</b>	<b>60.178,00</b>	<b>246.932,00</b>	
137	CONTRIB. A PLANES DE PENSIONES	767.240,00		767.240,00	202.882,60	202.882,60	564.357,40	202.882,60	
<b>13</b>	<b>LABORALES</b>	<b>34.025.850,00</b>	<b>300.000,00</b>	<b>34.325.850,00</b>	<b>34.155.278,13</b>	<b>34.155.278,13</b>	<b>170.571,87</b>	<b>34.155.278,13</b>	
1600	CUOTAS DE LA SEGURIDAD SOCIAL	8.587.170,00	1.050.000,00	9.637.170,00	9.154.361,84	9.154.361,84	482.808,16	9.154.361,84	
<b>160</b>	<b>CUOTAS DE LA SEGURIDAD SOCIAL</b>	<b>8.587.170,00</b>	<b>1.050.000,00</b>	<b>9.637.170,00</b>	<b>9.154.361,84</b>	<b>9.154.361,84</b>	<b>482.808,16</b>	<b>9.154.361,84</b>	
1620	FORM.Y PERFECCIONAM. DEL PERSONAL	515.360,00		515.360,00	360.295,10	360.295,10	155.064,90	320.885,79	39.409,31
1621	SERVICIOS DE COMEDOR	960.320,00		960.320,00	993.411,70	993.411,70	-33.091,70	993.315,39	96,31
1622	TRANSPORTE DE PERSONAL	43.380,00		43.380,00	61.654,80	61.654,80	-18.274,80	61.654,80	
1624	ACCION SOCIAL GENERAL	1.005.140,00		1.005.140,00	1.145.217,78	1.145.217,78	-140.077,78	1.103.781,88	41.435,90
1625	SEGUROS	320.410,00		320.410,00	221.079,22	221.079,22	99.330,78	216.590,34	4.488,88
<b>162</b>	<b>GASTOS SOC.PERS.</b>	<b>2.844.610,00</b>		<b>2.844.610,00</b>	<b>2.781.658,60</b>	<b>2.781.658,60</b>	<b>62.951,40</b>	<b>2.696.228,20</b>	<b>85.430,40</b>
<b>16</b>	<b>CUOT.PREST.Y GAST.SOC.</b>	<b>11.431.780,00</b>	<b>1.050.000,00</b>	<b>12.481.780,00</b>	<b>11.936.020,44</b>	<b>11.936.020,44</b>	<b>545.759,56</b>	<b>11.850.590,04</b>	<b>85.430,40</b>
<b>1</b>	<b>GASTOS DE PERSONAL</b>	<b>45.457.630,00</b>	<b>1.350.000,00</b>	<b>46.807.630,00</b>	<b>46.091.298,57</b>	<b>46.091.298,57</b>	<b>716.331,43</b>	<b>46.005.868,17</b>	<b>85.430,40</b>
202	ARRENDAM.EDIF.Y OTRAS CONSTRUCCIONES	2.925.580,00	100.000,00	3.025.580,00	2.930.589,08	2.930.589,08	94.990,92	2.905.906,53	24.682,55
203	ARRENDAM.MAQUIN.,INSTAL. Y UTILLAJE	39.660,00		39.660,00	52.213,78	52.213,78	-12.553,78	48.672,49	3.541,29
204	ARRENDAM.DE MED.TRANSPORTE	108.580,00		108.580,00	80.617,86	80.617,86	27.962,14	79.988,16	629,70
205	ARRENDAM.DE MOBILIARIO Y ENSERES	5.280,00		5.280,00	1.872,84	1.872,84	3.407,16	1.791,05	81,79
206	ARREND.EQUIP.PARA PROCESOS DE INFORM	244.430,00		244.430,00	193.704,29	193.704,29	50.725,71	173.558,64	20.145,65
209	CANONES	47.280,00		47.280,00	67.138,70	67.138,70	-19.858,70	67.138,70	
<b>20</b>	<b>ARRENDAMIENTOS Y CANONES</b>	<b>3.370.810,00</b>	<b>100.000,00</b>	<b>3.470.810,00</b>	<b>3.326.136,55</b>	<b>3.326.136,55</b>	<b>144.673,45</b>	<b>3.277.055,57</b>	<b>49.080,98</b>
212	EDIFICIOS Y OTRAS CONSTRUCCIONES	90.860,00		90.860,00	106.507,65	106.507,65	-15.647,65	81.608,13	24.899,52
213	MAQUINARIA,INSTALACIONES Y UTILLAJE	3.669.310,00	-100.000,00	3.569.310,00	751.590,92	751.590,92	2.817.719,08	685.183,60	66.407,32
214	ELEMENTOS DE TRANSPORTE	22.640,00		22.640,00	5.211,08	5.211,08	17.428,92	4.335,65	875,43



ASEPEYO NUM. 151								EJERCICIO 2010	
LIQUIDACION DEL PRESUPUESTO DE GASTOS									
DENOMINACION DEL PROGRAMA: 4591 DIRECCION Y SERV.GENERALES									
CLASIF. ECONOM.	EXPLICACIÓN	CREDITOS INICIALES	MODIFICACIONES	CREDITOS DEFINITIVOS	GASTOS COMPROMETIDOS	OBLIGACIONES RECONOCIDAS NETAS	REMANENTES DE CREDITO	PAGOS	OBLIGACIONES PENDIENTES DE PAGO A 31 DE DICIEMBRE
215	MOBILIARIO Y ENSERES	23.190,00		23.190,00	15.806,11	15.806,11	7.383,89	15.084,77	721,34
216	EQUIPOS PARA PROCESOS DE INFORMACION	472.530,00		472.530,00	503.125,08	503.125,08	-30.595,08	460.982,28	42.142,80
21	REPARACION,MANTEN.Y CONSERV.	4.278.530,00	-100.000,00	4.178.530,00	1.382.240,84	1.382.240,84	2.796.289,16	1.247.194,43	135.046,41
2200	ORDINARIO NO INVENTARIABLE	631.810,00		631.810,00	494.887,09	494.887,09	136.922,91	398.093,50	96.793,59
2201	PRENSA, REV., LIBROS Y OTRAS PUBLIC.	297.280,00		297.280,00	110.009,08	110.009,08	187.270,92	107.270,60	2.738,48
2202	MATERIAL INFORMATICO NO INVENTARIABL	3.160,00		3.160,00	312,79	312,79	2.847,21	312,79	
220	MATERIAL DE OFICINA	932.250,00		932.250,00	605.208,96	605.208,96	327.041,04	505.676,89	99.532,07
22100	ENERGIA ELECTRICA	797.490,00		797.490,00	899.080,43	899.080,43	-101.590,43	875.891,83	23.188,60
22101	AGUA	44.250,00		44.250,00	41.212,29	41.212,29	3.037,71	38.500,23	2.712,06
22102	GAS	7.660,00		7.660,00	14.197,58	14.197,58	-6.537,58	13.389,43	808,15
22103	COMBUSTIBLE	18.230,00		18.230,00	11.424,56	11.424,56	6.805,44	11.424,56	
2210	ELECTRICIDAD,AGUA,GAS Y COMBUSTIBLE	867.630,00		867.630,00	965.914,86	965.914,86	-98.284,86	939.206,05	26.708,81
2213	INSTRUM.Y PEQ. UTILLAJE NO SANITARIO	92.760,00		92.760,00	3.151,89	3.151,89	89.608,11	3.151,89	
22140	LENCERIA	3.000,00		3.000,00	53,82	53,82	2.946,18	53,82	
22141	VESTUARIO	9.330,00		9.330,00	6.492,81	6.492,81	2.837,19	6.017,81	475,00
2214	LENCERIA Y VESTUARIO	12.330,00		12.330,00	6.546,63	6.546,63	5.783,37	6.071,63	475,00
2217	MAT.NO SANIT.PARA CONSUMO Y REPOSIC.	19.730,00		19.730,00	9.532,50	9.532,50	10.197,50	9.084,98	447,52
2219	OTROS SUMINISTROS	65.770,00		65.770,00	80.043,82	80.043,82	-14.273,82	71.796,12	8.247,70
221	SUMINISTROS	1.058.220,00		1.058.220,00	1.065.189,70	1.065.189,70	-6.969,70	1.029.310,67	35.879,03
22200	SERV.TELECOMUNICACIONES	6.754.440,00		6.754.440,00	1.780.351,64	1.780.351,64	4.974.088,36	1.652.091,22	128.260,42
2220	SERV.DE TELECOMUNICACIONES	6.754.440,00		6.754.440,00	1.780.351,64	1.780.351,64	4.974.088,36	1.652.091,22	128.260,42
2221	POSTALES Y MENSAJERIA	348.810,00		348.810,00	273.467,51	273.467,51	75.342,49	263.386,75	10.080,76
2229	OTRAS	37.030,00		37.030,00	1.651,40	1.651,40	35.378,60	1.651,40	
222	COMUNICACIONES	7.140.280,00		7.140.280,00	2.055.470,55	2.055.470,55	5.084.809,45	1.917.129,37	138.341,18
223	TRANSPORTES	795.570,00		795.570,00	592.212,83	592.212,83	203.357,17	549.815,03	42.397,80
2240	EDIFICIOS Y LOCALES	59.860,00		59.860,00	72.819,95	72.819,95	-12.959,95	72.816,45	3,50
2241	VEHICULOS	9.310,00		9.310,00	8.040,52	8.040,52	1.269,48	8.040,52	
2248	OTRO INMOVILIZADO	3.710,00		3.710,00	3.668,35	3.668,35	41,65	3.668,35	
2249	OTROS RIESGOS	18.430,00		18.430,00	4.295,02	4.295,02	14.134,98	4.029,52	265,50
224	PRIMAS DE SEGUROS	91.310,00		91.310,00	88.823,84	88.823,84	2.486,16	88.554,84	269,00
2250	ESTATALES	3.000,00		3.000,00			3.000,00		
2252	LOCALES	153.360,00		153.360,00	138.904,10	138.904,10	14.455,90	137.871,03	1.033,07
225	TRIBUTOS	156.360,00		156.360,00	138.904,10	138.904,10	17.455,90	137.871,03	1.033,07
22620	DE GESTION ADMINISTRATIVA	636.660,00		636.660,00	101.553,46	101.553,46	535.106,54	101.181,76	371,70
22621	DE COMUNICACION	594.430,00		594.430,00			594.430,00		
2262	INFORMACION Y DIVULGACION	1.231.090,00		1.231.090,00	101.553,46	101.553,46	1.129.536,54	101.181,76	371,70
2263	JURIDICOS, CONTENCIOSOS	2.082.760,00		2.082.760,00	1.841.368,35	1.841.368,35	241.391,65	1.781.572,62	59.795,73
2265	CUOTAS DE ASOCIACION	331.680,00	57.762,58	389.442,58	378.108,88	378.108,88	11.333,70	378.108,88	
22660	REUNIONES,CONFEREN.Y CELEBRAC.ACTOS	304.410,00		304.410,00	46.241,03	46.241,03	258.168,97	43.027,53	3.213,50



ASEPEYO NUM. 151	EJERCICIO 2010
------------------	----------------

LIQUIDACION DEL PRESUPUESTO DE GASTOS
---------------------------------------

DENOMINACION DEL PROGRAMA: 4591 DIRECCION Y SERV.GENERALES
--

CLASIF. ECONOM.	EXPLICACIÓN	CREDITOS INICIALES	MODIFICACIONES	CREDITOS DEFINITIVOS	GASTOS COMPROMETIDOS	OBLIGACIONES RECONOCIDAS NETAS	REMANENTES DE CREDITO	PAGOS	OBLIGACIONES PENDIENTES DE PAGO A 31 DE DICIEMBRE
22661	CURSOS DE FORMACION	3.670,00		3.670,00	814,20	814,20	2.855,80	814,20	
2266	REUN.,COFERENC.,CELEB.ACTOS Y CURSOS	308.080,00		308.080,00	47.055,23	47.055,23	261.024,77	43.841,73	3.213,50
2269	OTROS	117.970,00		117.970,00	211.920,65	211.920,65	-93.950,65	199.580,76	12.339,89
<b>226</b>	<b>GASTOS DIVERSOS</b>	<b>4.071.580,00</b>	<b>57.762,58</b>	<b>4.129.342,58</b>	<b>2.580.006,57</b>	<b>2.580.006,57</b>	<b>1.549.336,01</b>	<b>2.504.285,75</b>	<b>75.720,82</b>
2270	INFORMES,DICT.Y OTRAS ACTUA.PROFES.	265.120,00		265.120,00	239.923,86	239.923,86	25.196,14	235.894,64	4.029,22
2271	ESTUDIOS, PROYEC.INVES.Y OTRAS ACTIV.	3.000,00		3.000,00			3.000,00		
2273	LIMPIEZA Y ASEO	1.826.860,00	-403.910,00	1.422.950,00	1.824.102,25	1.824.102,25	-401.152,25	1.722.450,11	101.652,14
2274	SEGURIDAD	906.140,00	-262.970,00	643.170,00	687.750,22	687.750,22	-44.580,22	600.645,47	87.104,75
2275	SERVICIOS CONTRATADOS DE COMEDOR	3.000,00	-3.000,00						
2276	SERV. CONTRATADOS ADMINISTRATIVOS	933.900,00	420.000,00	1.353.900,00	1.137.875,24	1.137.875,24	216.024,76	1.074.350,69	63.524,55
22782	SERVICIOS DE CARACTER INFORMATICO	8.140.700,00	-1.359.420,00	6.781.280,00	6.305.423,10	6.305.423,10	475.856,90	6.296.909,09	8.514,01
22783	COLAB.EN LA GESTIÓN DE LAS MATEP DE S.S.	13.580.300,00	5.017.950,00	18.598.250,00	18.596.560,23	18.596.560,23	1.689,77	18.583.942,26	12.617,97
2278	COLAB.EN GEST.PREST.SERVICIOS	21.721.000,00	3.658.530,00	25.379.530,00	24.901.983,33	24.901.983,33	477.546,67	24.880.851,35	21.131,98
2279	OTROS	784.640,00	-420.000,00	364.640,00	176.020,74	176.020,74	188.619,26	174.693,52	1.327,22
227	TRABAJ.REALIZ.POR OTRAS EMPR.Y PROF.	26.443.660,00	2.988.650,00	29.432.310,00	28.967.655,64	28.967.655,64	464.654,36	28.688.885,78	278.769,86
22	MATER.SUMINIST.Y OTROS	40.689.230,00	3.046.412,58	43.735.642,58	36.093.472,19	36.093.472,19	7.642.170,39	35.421.529,36	671.942,83
230	DIETAS	869.260,00		869.260,00	509.826,77	509.826,77	359.433,23	495.986,91	13.839,86
231	LOCOMOCION	4.453.110,00		4.453.110,00	1.030.134,66	1.030.134,66	3.422.975,34	1.030.043,00	91,66
232	TRASLADOS	3.000,00		3.000,00			3.000,00		
233	OTRAS INDEMNIZACIONES	3.000,00		3.000,00			3.000,00		
23	INDEMNIZ.RAZON SERVICIO	5.328.370,00		5.328.370,00	1.539.961,43	1.539.961,43	3.788.408,57	1.526.029,91	13.931,52
240	GASTOS DE EDICION Y DISTRIBUCION	52.100,00		52.100,00	25.000,40	25.000,40	27.099,60	25.000,40	
24	GASTOS DE PUBLICACIONES	52.100,00		52.100,00	25.000,40	25.000,40	27.099,60	25.000,40	
2	GAST.CORRIENT.BIENES Y SERV.	53.719.040,00	3.046.412,58	56.765.452,58	42.366.811,41	42.366.811,41	14.398.641,17	41.496.809,67	870.001,74
359	OTROS GASTOS FINANCIEROS	717.980,00		717.980,00	297.936,57	297.936,57	420.043,43	297.936,57	
35	INTERES.DEMORA Y OTROS GASTOS	717.980,00		717.980,00	297.936,57	297.936,57	420.043,43	297.936,57	
3	GASTOS FINANCIEROS	717.980,00		717.980,00	297.936,57	297.936,57	420.043,43	297.936,57	
4296	A CENTROS MANCOMUNADOS	76.150,00		76.150,00			76.150,00		
429	OTRAS TRANSF.A ENTIDADES DEL SISTEMA	76.150,00		76.150,00			76.150,00		
42	A LA SEGURIDAD SOCIAL	76.150,00		76.150,00			76.150,00		
4801	A ORG.SIND.Y EMP.COMP.COMIS.CONTROL	300.000,00		300.000,00	135.482,32	135.482,32	164.517,68	132.157,32	3.325,00
480	AYUDAS GENERICAS A FAM.E INST. SIN L	300.000,00		300.000,00	135.482,32	135.482,32	164.517,68	132.157,32	3.325,00
48	A FAMIL.E INST.SIN F.LUCRO	300.000,00		300.000,00	135.482,32	135.482,32	164.517,68	132.157,32	3.325,00



ASEPEYO NUM. 151	EJERCICIO 2010
------------------	----------------

LIQUIDACION DEL PRESUPUESTO DE GASTOS
---------------------------------------

DENOMINACION DEL PROGRAMA: 4591 DIRECCION Y SERV.GENERALES
--

CLASIF. ECONOM.	EXPLICACIÓN	CREDITOS INICIALES	MODIFICACIONES	CREDITOS DEFINITIVOS	GASTOS COMPROMETIDOS	OBLIGACIONES RECONOCIDAS NETAS	REMANENTES DE CREDITO	PAGOS	OBLIGACIONES PENDIENTES DE PAGO A 31 DE DICIEMBRE
4	TRANSFERENC. CORRIENTES	376.150,00		376.150,00	135.482,32	135.482,32	240.667,68	132.157,32	3.325,00
	<b>TOTAL OPERACIONES CORRIENTES</b>	<b>100.270.800,00</b>	<b>4.396.412,58</b>	<b>104.667.212,58</b>	<b>88.891.528,87</b>	<b>88.891.528,87</b>	<b>15.775.683,71</b>	<b>87.932.771,73</b>	<b>958.757,14</b>
6220	ADQUISICIONES	1.585.000,00		1.585.000,00	1.164.407,10	1.164.407,10	420.592,90	1.163.893,49	513,61
622	EDIFICIOS Y OTRAS CONSTRUCCIONES	1.585.000,00		1.585.000,00	1.164.407,10	1.164.407,10	420.592,90	1.163.893,49	513,61
623	MAQUINARIA, INSTALACIONES Y UTILLAJE	1.540.000,00		1.540.000,00	301.993,51	301.993,51	1.238.006,49	179.174,21	122.819,30
624	MATERIAL DE TRANSPORTE	12.000,00		12.000,00			12.000,00		
625	MOBILIARIO Y ENSERES	2.020.000,00		2.020.000,00	312.569,62	312.569,62	1.707.430,38	308.673,34	3.896,28
626	EQUIPOS PARA PROCESOS DE INFORMACION	610.000,00		610.000,00	21.578,73	21.578,73	588.421,27	21.578,73	
629	INMOVILIZADO INMATERIAL	6.000,00		6.000,00	285.686,81	285.686,81	-279.686,81	285.686,81	
62	INVERSIONES NUEVAS	5.773.000,00		5.773.000,00	2.086.235,77	2.086.235,77	3.686.764,23	1.959.006,58	127.229,19
633	MAQUINARIA, INSTALACIONES Y UTILLAJE	6.000,00		6.000,00	834,14	834,14	5.165,86	834,14	
634	MATERIAL DE TRANSPORTE	6.000,00		6.000,00			6.000,00		
635	MOBILIARIO Y ENSERES	25.000,00		25.000,00	138.547,51	138.547,51	-113.547,51	36.178,11	102.369,40
636	EQUIPOS PARA PROCESOS DE INFORMACION	25.000,00		25.000,00	509.797,32	509.797,32	-484.797,32	122.760,45	387.036,87
639	INMOVILIZADO INMATERIAL	6.000,00		6.000,00	818.119,40	818.119,40	-812.119,40	543.903,51	274.215,89
63	INVERSIONES DE REPOSICION	68.000,00		68.000,00	1.467.298,37	1.467.298,37	-1.399.298,37	703.676,21	763.622,16
6	INVERSIONES REALES	5.841.000,00		5.841.000,00	3.553.534,14	3.553.534,14	2.287.465,86	2.662.682,79	890.851,35
	<b>TOTAL OPERACIONES DE CAPITAL</b>	<b>5.841.000,00</b>		<b>5.841.000,00</b>	<b>3.553.534,14</b>	<b>3.553.534,14</b>	<b>2.287.465,86</b>	<b>2.662.682,79</b>	<b>890.851,35</b>
	<b>TOTAL OPERACIONES NO FINANCIERAS</b>	<b>106.111.800,00</b>	<b>4.396.412,58</b>	<b>110.508.212,58</b>	<b>92.445.063,01</b>	<b>92.445.063,01</b>	<b>18.063.149,57</b>	<b>90.595.454,52</b>	<b>1.849.608,49</b>
8300	AL PERSONAL	160.000,00	100.000,00	260.000,00	238.452,60	238.452,60	21.547,40	238.452,60	
830	PRESTAMOS Y ANTICIPOS A CORTO PLAZO	160.000,00	100.000,00	260.000,00	238.452,60	238.452,60	21.547,40	238.452,60	
8310	AL PERSONAL	1.285.000,00	-100.000,00	1.185.000,00	975.142,13	975.142,13	209.857,87	975.142,13	
831	PRESTAMOS A LARGO PLAZO	1.285.000,00	-100.000,00	1.185.000,00	975.142,13	975.142,13	209.857,87	975.142,13	
83	CONC.PRESTAM.NO PUBLIC.	1.445.000,00		1.445.000,00	1.213.594,73	1.213.594,73	231.405,27	1.213.594,73	
8400	A CORTO PLAZO	29.000,00		29.000,00			29.000,00		
8401	A LARGO PLAZO	6.500,00		6.500,00			6.500,00		
840	DEPOSITOS	35.500,00		35.500,00			35.500,00		
8410	A CORTO PLAZO	52.280,00		52.280,00	52.427,79	52.427,79	-147,79	52.427,79	
8411	A LARGO PLAZO	200.080,00		200.080,00	57.277,90	57.277,90	142.802,10	57.277,90	
841	FIANZAS	252.360,00		252.360,00	109.705,69	109.705,69	142.654,31	109.705,69	
84	CONST.DE DEPOSITOS Y FIANZAS	287.860,00		287.860,00	109.705,69	109.705,69	178.154,31	109.705,69	



ASEPEYO NUM. 151	EJERCICIO 2010
------------------	----------------

LIQUIDACION DEL PRESUPUESTO DE GASTOS
---------------------------------------

DENOMINACION DEL PROGRAMA: 4591 DIRECCION Y SERV.GENERALES
--

CLASIF. ECONOM.	EXPLICACIÓN	CREDITOS INICIALES	MODIFICACIONES	CREDITOS DEFINITIVOS	GASTOS COMPROMETIDOS	OBLIGACIONES RECONOCIDAS NETAS	REMANENTES DE CREDITO	PAGOS	OBLIGACIONES PENDIENTES DE PAGO A 31 DE DICIEMBRE
8	ACTIVOS FINANCIEROS	1.732.860,00		1.732.860,00	1.323.300,42	1.323.300,42	409.559,58	1.323.300,42	
	<u>TOTAL OPERACIONES FINANCIERAS</u>	1.732.860,00		1.732.860,00	1.323.300,42	1.323.300,42	409.559,58	1.323.300,42	
	<u>TOTAL PROGRAMA 4591 DIRECCION Y SERV.GENERALES</u>	107.844.660,00	4.396.412,58	112.241.072,58	93.768.363,43	93.768.363,43	18.472.709,15	91.918.754,94	1.849.608,49
	<u>TOTAL GRUPO 45 ADMON.SERVIC. GRLES.DE TESOR</u>	107.844.660,00	4.396.412,58	112.241.072,58	93.768.363,43	93.768.363,43	18.472.709,15	91.918.754,94	1.849.608,49
	<u>TOTAL GENERAL ASEPEYO NUM. 151</u>	2.225.330.330,00		2.225.330.330,00	1.775.498.078,66	1.775.498.078,66	449.832.251,34	1.763.825.537,64	11.672.541,02







## LIQUIDACION DEL PRESUPUESTO DE INGRESOS





**ASEPEYO NUM. 151** **EJERCICIO 2010**

**LIQUIDACION DEL PRESUPUESTO DE INGRESOS**

CLASIF. ECONOM.	EXPLICACION	PREVISIONES INICIALES	MODIFICACIONES	PREVISIONES DEFINITIVAS	DERECHOS RECONOCIDOS NETOS	RECAUDACION NETA	DERECHOS CANCELADOS	DERECHOS PENDIENTES DE COBRO A 31 DE DICIEMBRE
1210	CUOTAS DE EMPLEADORES	411.483.140,00		411.483.140,00	430.828.068,87	421.979.398,75	3.608.592,72	5.240.077,40
1211	CUOTAS DE TRABAJADORES	81.961.080,00		81.961.080,00	93.502.163,42	91.656.586,78	718.775,93	1.126.800,71
<b>121</b>	<b>COTIZACIONES DEL REGIMEN GENERAL</b>	<b>493.444.220,00</b>		<b>493.444.220,00</b>	<b>524.330.232,29</b>	<b>513.635.985,53</b>	<b>4.327.368,65</b>	<b>6.366.878,11</b>
1221	CUOTAS DE TRABAJADORES	132.165.480,00		132.165.480,00	143.002.716,42	134.314.292,01	3.239.332,51	5.449.091,90
<b>122</b>	<b>COTIZ.DEL REG.ESPEC.TRAB. AUTONOMOS</b>	<b>132.165.480,00</b>		<b>132.165.480,00</b>	<b>143.002.716,42</b>	<b>134.314.292,01</b>	<b>3.239.332,51</b>	<b>5.449.091,90</b>
1240	CUOTAS DE EMPLEADORES	380.410,00		380.410,00	403.587,07	399.672,70	1.312,37	2.602,00
1241	CUOTAS DE TRABAJADORES	75.770,00		75.770,00	74.805,22	74.025,56	261,41	518,25
<b>124</b>	<b>COTIZ.DEL REG.ESP.DE TRABAJ.DEL MAR</b>	<b>456.180,00</b>		<b>456.180,00</b>	<b>478.392,29</b>	<b>473.698,26</b>	<b>1.573,78</b>	<b>3.120,25</b>
1250	CUOTAS DE EMPLEADORES	64.020,00		64.020,00	1.143,95	924,02	219,94	-0,01
1251	CUOTAS DE TRABAJADORES	12.750,00		12.750,00	244,73	200,92	43,80	0,01
<b>125</b>	<b>COTIZAC.REG.ESP.MINERIA DEL CARBON</b>	<b>76.770,00</b>		<b>76.770,00</b>	<b>1.388,68</b>	<b>1.124,94</b>	<b>263,74</b>	
1270	CUOTAS POR INCAP.TEMPORAL	672.390.230,00		672.390.230,00	553.080.825,98	537.259.398,08	7.286.102,33	8.535.325,57
1271	CUOTAS POR I.M.S.	580.740.500,00		580.740.500,00	516.559.646,16	502.859.301,43	6.307.429,15	7.392.915,58
1272	CUOTAS RIESGO EMBARAZO Y LACTANCIA NATURAL	3.007.570,00		3.007.570,00	3.130.878,93	3.130.878,93		
<b>127</b>	<b>COTIZAC. DE ACCID.DE TRABAJO Y E.P.</b>	<b>1.256.138.300,00</b>		<b>1.256.138.300,00</b>	<b>1.072.771.351,07</b>	<b>1.043.249.578,44</b>	<b>13.593.531,48</b>	<b>15.928.241,15</b>
<b>129</b>	<b>COTIZACIONES CESE ACT.TRAB.AUTÓNOMOS</b>				<b>2.309.379,54</b>	<b>2.309.379,54</b>		
<b>12</b>	<b>COTIZACIONES SOCIALES</b>	<b>1.882.280.950,00</b>		<b>1.882.280.950,00</b>	<b>1.742.893.460,29</b>	<b>1.693.984.058,72</b>	<b>21.162.070,16</b>	<b>27.747.331,41</b>
<b>1</b>	<b>COTIZACIONES SOCIALES</b>	<b>1.882.280.950,00</b>		<b>1.882.280.950,00</b>	<b>1.742.893.460,29</b>	<b>1.693.984.058,72</b>	<b>21.162.070,16</b>	<b>27.747.331,41</b>
32710	AL SECTOR PUBLICO	875.350,00		875.350,00	517.648,75	356.013,28		161.635,47
32711	AL SECTOR PRIVADO	9.347.820,00		9.347.820,00	7.898.079,89	4.002.709,08		3.895.370,81
32712	A ENTIDADES DEL SISTEMA	298.940,00		298.940,00	1.424.792,81	872.282,22		552.510,59
3271	GESTION.POR MUTUAS A.T. Y E.P.	10.522.110,00		10.522.110,00	9.840.521,45	5.231.004,58		4.609.516,87
<b>327</b>	<b>DE ASISTENCIA SANITARIA</b>	<b>10.522.110,00</b>		<b>10.522.110,00</b>	<b>9.840.521,45</b>	<b>5.231.004,58</b>		<b>4.609.516,87</b>
<b>32</b>	<b>OTROS INGRES.PROCED.PREST.SERVICIOS</b>	<b>10.522.110,00</b>		<b>10.522.110,00</b>	<b>9.840.521,45</b>	<b>5.231.004,58</b>		<b>4.609.516,87</b>
3815	DE MUTUAS DE A.T Y E.P	14.366.070,00		14.366.070,00	27.075.824,77	25.052.229,34		2.023.595,43
<b>381</b>	<b>DEL PRESUPUESTO CORRIENTE</b>	<b>14.366.070,00</b>		<b>14.366.070,00</b>	<b>27.075.824,77</b>	<b>25.052.229,34</b>		<b>2.023.595,43</b>
<b>38</b>	<b>REINTEGROS DE OP.CORRIENTES</b>	<b>14.366.070,00</b>		<b>14.366.070,00</b>	<b>27.075.824,77</b>	<b>25.052.229,34</b>		<b>2.023.595,43</b>
39119	OTROS	790.000,00		790.000,00	566.038,18	566.038,18		
3911	INTERESES	790.000,00		790.000,00	566.038,18	566.038,18		
<b>391</b>	<b>RECARGOS, INTERESES Y MULTAS</b>	<b>790.000,00</b>		<b>790.000,00</b>	<b>566.038,18</b>	<b>566.038,18</b>		
3995	INGRESOS DIVERSOS DE MUTUAS DE A.T.	1.699.230,00		1.699.230,00	1.038.266,25	1.038.233,05		33,20
<b>399</b>	<b>INGRESOS DIVERSOS</b>	<b>1.699.230,00</b>		<b>1.699.230,00</b>	<b>1.038.266,25</b>	<b>1.038.233,05</b>		<b>33,20</b>
<b>39</b>	<b>OTROS INGRESOS</b>	<b>2.489.230,00</b>		<b>2.489.230,00</b>	<b>1.604.304,43</b>	<b>1.604.271,23</b>		<b>33,20</b>



ASEPEYO NUM. 151 EJERCICIO 2010

LIQUIDACION DEL PRESUPUESTO DE INGRESOS

CLASIF. ECONOM.	EXPLICACION	PREVISIONES INICIALES	MODIFICACIONES	PREVISIONES DEFINITIVAS	DERECHOS RECONOCIDOS NETOS	RECAUDACION NETA	DERECHOS CANCELADOS	DERECHOS PENDIENTES DE COBRO A 31 DE DICIEMBRE
3	TASAS Y OTROS INGRESOS	27.377.410,00		27.377.410,00	38.520.650,65	31.887.505,15		6.633.145,50
459	OTRAS TRANSFERENCIAS	90.000,00		90.000,00	105.889,47	105.889,47		
45	DE COMUNIDADES AUTONOMAS	90.000,00		90.000,00	105.889,47	105.889,47		
4	TRANSFERENCIAS CORRIENTES	90.000,00		90.000,00	105.889,47	105.889,47		
5000	NO AFECTOS A FONDOS ESPECIFICOS	28.335.250,00		28.335.250,00	3.170.388,54	3.170.388,54		
500	DEL ESTADO	28.335.250,00		28.335.250,00	3.170.388,54	3.170.388,54		
507	DE EMPRESAS PRIVADAS	5.648.810,00		5.648.810,00	4.661.522,62	4.661.522,62		
50	INTERESES DE TITULOS VALORES	33.984.060,00		33.984.060,00	7.831.911,16	7.831.911,16		
5180	AL PERSONAL	75.360,00		75.360,00	51.504,43	51.504,43		
518	A FAMILIAS E INSTIT.SIN FINES LUCR	75.360,00		75.360,00	51.504,43	51.504,43		
51	INTERESES DE ANTICIP.Y PREST.CONCED.	75.360,00		75.360,00	51.504,43	51.504,43		
5200	NO AFECTAS FONDOS ESPECIFICOS	1.381.760,00		1.381.760,00	1.939.679,51	1.939.679,51		
520	INTERESES DE CUENTAS BANCARIAS	1.381.760,00		1.381.760,00	1.939.679,51	1.939.679,51		
52	INTERESES DE DEPOSITOS	1.381.760,00		1.381.760,00	1.939.679,51	1.939.679,51		
540	ALQUILERES Y PRODUCTOS DE INMUEBLES				6.120,00	5.400,00		720,00
54	RENTAS DE BIENES INMUEBLES				6.120,00	5.400,00		720,00
599	OTROS INGRESOS PATRIMONIALES	50.000,00		50.000,00	10.000,00	10.000,00		
59	OTROS INGRESOS PATRIMONIALES	50.000,00		50.000,00	10.000,00	10.000,00		
5	INGRESOS PATRIMONIALES	35.491.180,00		35.491.180,00	9.839.215,10	9.838.495,10		720,00
	<b>TOTAL OPERACIONES CORRIENTES</b>	<b>1.945.239.540,00</b>		<b>1.945.239.540,00</b>	<b>1.791.359.215,51</b>	<b>1.735.815.948,44</b>	<b>21.162.070,16</b>	<b>34.381.196,91</b>
619	VENTA DE OTRAS INVERSIONES REALES	12.000,00		12.000,00	2.556,00	1.500,00		1.056,00
61	DE LAS DEMAS INVERSIONES REALES	12.000,00		12.000,00	2.556,00	1.500,00		1.056,00
6	ENAJENACION DE INVERSIONES REALES	12.000,00		12.000,00	2.556,00	1.500,00		1.056,00
	<b>TOTAL OPERACIONES DE CAPITAL</b>	<b>12.000,00</b>		<b>12.000,00</b>	<b>2.556,00</b>	<b>1.500,00</b>		<b>1.056,00</b>



**ASEPEYO NUM. 151** EJERCICIO 2010

LIQUIDACION DEL PRESUPUESTO DE INGRESOS

CLASIF. ECONOM.	EXPLICACION	PREVISIONES INICIALES	MODIFICACIONES	PREVISIONES DEFINITIVAS	DERECHOS RECONOCIDOS NETOS	RECAUDACION NETA	DERECHOS CANCELADOS	DERECHOS PENDIENTES DE COBRO A 31 DE DICIEMBRE
	<b>TOTAL OPERACIONES NO FINANCIERAS</b>	<b>1.945.251.540,00</b>		<b>1.945.251.540,00</b>	<b>1.791.361.771,51</b>	<b>1.735.817.448,44</b>	<b>21.162.070,16</b>	<b>34.382.252,91</b>
800	A CORTO PLAZO	6.000,00		6.000,00	23.047.616,98	23.047.616,98		
801	A LARGO PLAZO	6.000,00		6.000,00				
80	ENAJENACION DE DEUDA DEL SECT.PUBL.	12.000,00		12.000,00	23.047.616,98	23.047.616,98		
810	A CORTO PLAZO	120.000,00		120.000,00	4.221.301,29	4.221.301,29		
811	A LARGO PLAZO	4.250.000,00		4.250.000,00	12.290.000,00	12.290.000,00		
81	ENAJENAC. OBLIGAC. Y BONOS FUERA S. PUBL	4.370.000,00		4.370.000,00	16.511.301,29	16.511.301,29		
83005	DE MUTUAS DE A.T. Y E.P.	127.040,00		127.040,00	146.201,43	146.201,43		
8300	AL PERSONAL	127.040,00		127.040,00	146.201,43	146.201,43		
830	A CORTO PLAZO	127.040,00		127.040,00	146.201,43	146.201,43		
83105	DE MUTUAS DE A.T. Y E.P.	1.001.120,00		1.001.120,00	964.701,26	964.701,26		
8310	AL PERSONAL	1.001.120,00		1.001.120,00	964.701,26	964.701,26		
831	A LARGO PLAZO	1.001.120,00		1.001.120,00	964.701,26	964.701,26		
83	REINT.PREST.CONCED.FUERA SECTOR PUB.	1.128.160,00		1.128.160,00	1.110.902,69	1.110.902,69		
8405	DE MUTUAS DE A.T. Y E.P.	30.000,00		30.000,00				
840	DEVOLUCION DE DEPOSITOS	30.000,00		30.000,00				
8415	DE MUTUAS DE A.T. Y E.P.	23.520,00		23.520,00	208.033,85	208.033,85		
841	DEVOLUCION DE FIANZAS	23.520,00		23.520,00	208.033,85	208.033,85		
84	DEVOLUCION DE DEPOSITOS Y FIANZAS	53.520,00		53.520,00	208.033,85	208.033,85		
860	DE EMP. NAC. O DE LA U.E.	6.000,00		6.000,00				
86	ENAJENAC.ACC.Y PART.FUERA SEC.PUBL.	6.000,00		6.000,00				
8701	DESTINADA AL FONDO DE PREVENCION Y REHABILITACION	221.809.540,00		221.809.540,00				
8702	DESTINADA AL FONDO DE RESERVA DE LA SEGURIDAD SOC	17.372.000,00		17.372.000,00				
8709	DESTINADO OTROS FINES	24.154.970,00		24.154.970,00				
870	REMANENTE DE TESORERIA	263.336.510,00		263.336.510,00				
872	REMANENTE COBERTURA PREST.SOCIALES	11.172.600,00		11.172.600,00				
87	REMANENTES DE TESORERIA	274.509.110,00		274.509.110,00				
8	ACTIVOS FINANCIEROS	280.078.790,00		280.078.790,00	40.877.854,81	40.877.854,81		



ASEPEYO NUM. 151 EJERCICIO 2010

LIQUIDACION DEL PRESUPUESTO DE INGRESOS

CLASIF. ECONOM.	EXPLICACION	PREVISIONES INICIALES	MODIFICACIONES	PREVISIONES DEFINITIVAS	DERECHOS RECONOCIDOS NETOS	RECAUDACION NETA	DERECHOS CANCELADOS	DERECHOS PENDIENTES DE COBRO A 31 DE DICIEMBRE
	<u>TOTAL OPERACIONES FINANCIERAS</u>	280.078.790,00		280.078.790,00	40.877.854,81	40.877.854,81		
	<u>TOTAL INGRESOS</u>	2.225.330.330,00		2.225.330.330,00	1.832.239.626,32	1.776.695.303,25	21.162.070,16	34.382.252,91



## RESULTADO PRESUPUESTARIO





**ESTADO DE LIQUIDACIÓN DEL PRESUPUESTO  
EJERCICIO: 2010**

**III. RESULTADO PRESUPUESTARIO**

**MUTUA: ASEPEYO**

**Nº: 151**

CONCEPTOS	DERECHOS RECONOCIDOS NETOS	OBLIGACIONES RECONOCIDAS NETAS	IMPORTE
1. (+) Operaciones no financieras	1.770.199.701,35	1.760.194.125,98	10.005.575,37
2. (+) Operaciones con activos financieros	40.877.854,81	15.303.952,68	25.573.902,13
I. RESULTADO PRESUPUESTARIO DEL EJERCICIO (1+2)	1.811.077.556,16	1.775.498.078,66	35.579.477,50
II. VARIACIÓN NETA DE PASIVOS FINANCIEROS			
III. SALDO PRESUPUESTARIO DEL EJERCICIO (I+II)			35.579.477,50
3. (+) Créditos gastados financiados con remanente de tesorería			148.321.026,12
4. (-) Desviaciones de financiación positivas por recursos del ejercicio en gastos con financiación afectada			
5. (+) Desviaciones de financiación negativas en gastos con financiación afectada			
IV. SUPERÁVIT o DÉFICIT DE FINANCIACIÓN DEL EJERCICIO (III+3+4+5)			183.900.503,62





**BALANCE DE RESULTADOS E INFORME DE GESTION**



ESTADO LIQUIDACIÓN DEL PRESUPUESTO  
EJERCICIO: 2010

Mutua: ASEPEYO Nº: 151

Nº: 001

IV. BALANCE DE RESULTADOS E INFORME DE GESTIÓN  
CLASIFICACIÓN FUNCIONAL POR PROGRAMAS: 1102  
A) GRADO DE REALIZACIÓN DE OBJETIVOS

OBJETIVO	ACTIVIDADES	INDICADOR	PREVISTO	REALIZADO	DESVIACIONES	
					ABSOLUTAS	%
01 CONSEGUIR UNA DURACIÓN MEDIA MÁXIMA, EN DÍAS, DE CADA PROCESO DE IT	REC.PRESTACIONES PAGO DIRECTO I.T.. VIGILANCIA REC.EFFECTUADOS RÉGIMEN PAGO DELEGADO. VIGILANCIA AGOTAMIENTO PLAZOS DE PRESTACIONES. SEG. DE I.T. POR RÉGIMENES Y TIPOS DE PAGO(DIRECTO Y DELEGADO)	-	36,68	42,56	5,88	16,03
01 CONSEGUIR UNA DURACIÓN MEDIA MÁXIMA, EN DÍAS, DE CADA PROCESO DE IT	REC.PRESTACIONES PAGO DIRECTO I.T.. VIGILANCIA REC.EFFECTUADOS RÉGIMEN PAGO DELEGADO. VIGILANCIA AGOTAMIENTO PLAZOS DE PRESTACIONES. SEG. DE I.T. POR RÉGIMENES Y TIPOS DE PAGO(DIRECTO Y DELEGADO)	19 NUM. DE PROCESOS CUYA ALTA SE HAYA PRODUCIDO EN EL EJERCICIO	687.308,00	608.943,00	-78.365,00	-11,40
01 CONSEGUIR UNA DURACIÓN MEDIA MÁXIMA, EN DÍAS, DE CADA PROCESO DE IT	REC.PRESTACIONES PAGO DIRECTO I.T.. VIGILANCIA REC.EFFECTUADOS RÉGIMEN PAGO DELEGADO. VIGILANCIA AGOTAMIENTO PLAZOS DE PRESTACIONES. SEG. DE I.T. POR RÉGIMENES Y TIPOS DE PAGO(DIRECTO Y DELEGADO)	20 NUM. DE DÍAS DE BAJA, RELATIVOS A PROCESOS CUYA ALTA MÉDICA SE HAYA PRODUCIDO EN EL EJERCICIO	25.213.082,00	25.919.427,50	706.345,50	2,80
02 NO SUPERAR UN PORCENTAJE DE PROCESOS DE IT RESPECTO A LOS AFILIADOS DEL	REC.PRESTACIONES PAGO DIRECTO I.T.. VIGILANCIA REC.EFFECTUADOS RÉGIMEN PAGO DELEGADO. VIGILANCIA AGOTAMIENTO PLAZOS DE PRESTACIONES. SEG. DE I.T. POR RÉGIMENES Y TIPOS DE PAGO(DIRECTO Y DELEGADO)	-	1,65	2,42	0,77	46,67
02 NO SUPERAR UN PORCENTAJE DE PROCESOS DE IT RESPECTO A LOS AFILIADOS DEL	REC.PRESTACIONES PAGO DIRECTO I.T.. VIGILANCIA REC.EFFECTUADOS RÉGIMEN PAGO DELEGADO. VIGILANCIA AGOTAMIENTO PLAZOS DE PRESTACIONES. SEG. DE I.T. POR RÉGIMENES Y TIPOS DE PAGO(DIRECTO Y DELEGADO)	21 Nº DE PROCESOS EN LOS QUE EL ÚLTIMO DÍA DEL PERÍODO EL PACIENTE SE ENCUENTRA EN SITUACIÓN DE BAJA	65.514,00	57.915,00	-7.599,00	-11,60
02 NO SUPERAR UN PORCENTAJE DE PROCESOS DE IT RESPECTO A LOS AFILIADOS DEL	REC.PRESTACIONES PAGO DIRECTO I.T.. VIGILANCIA REC.EFFECTUADOS RÉGIMEN PAGO DELEGADO. VIGILANCIA AGOTAMIENTO PLAZOS DE PRESTACIONES. SEG. DE I.T. POR RÉGIMENES Y TIPOS DE PAGO(DIRECTO Y DELEGADO)	22 POBLACIÓN PROTEGIDA EL ÚLTIMO DÍA DEL PERÍODO	3.959.760,00	2.383.706,00	-1.576.054,00	-39,80
03 CONSEGUIR UN GASTO DIRECTO MÁXIMO POR AFILIADO EN EUROS DE	REC.PRESTACIONES PAGO DIRECTO I.T.. VIGILANCIA REC.EFFECTUADOS RÉGIMEN PAGO DELEGADO. VIGILANCIA AGOTAMIENTO PLAZOS DE PRESTACIONES. SEG. DE I.T. POR RÉGIMENES Y TIPOS DE PAGO(DIRECTO Y DELEGADO)	-	178,66	285,69	107,03	59,91
03 CONSEGUIR UN GASTO DIRECTO MÁXIMO POR AFILIADO EN EUROS DE	REC.PRESTACIONES PAGO DIRECTO I.T.. VIGILANCIA REC.EFFECTUADOS RÉGIMEN PAGO DELEGADO. VIGILANCIA AGOTAMIENTO PLAZOS DE PRESTACIONES. SEG. DE I.T. POR RÉGIMENES Y TIPOS DE PAGO(DIRECTO Y DELEGADO)	23 POBLACIÓN MEDIA PROTEGIDA EN EL PERÍODO	3.984.837,00	2.409.744,00	-1.575.093,00	-39,53
03 CONSEGUIR UN GASTO DIRECTO MÁXIMO POR AFILIADO EN EUROS DE	REC.PRESTACIONES PAGO DIRECTO I.T.. VIGILANCIA REC.EFFECTUADOS RÉGIMEN PAGO DELEGADO. VIGILANCIA AGOTAMIENTO PLAZOS DE PRESTACIONES. SEG. DE I.T. POR RÉGIMENES Y TIPOS DE PAGO(DIRECTO Y DELEGADO)	24 GASTO DIRECTO GENERADO EN EL PERÍODO	711.922,51	688.442,44	-23.480,07	-3,30
04 CONSEGUIR UN NÚM. MEDIO MÁXIMO DE DÍAS INDEMNIZADOS POR CADA PROCESO INDEMNIZADO DE	REC.PRESTACIONES PAGO DIRECTO I.T.. VIGILANCIA REC.EFFECTUADOS RÉGIMEN PAGO DELEGADO. VIGILANCIA AGOTAMIENTO PLAZOS DE PRESTACIONES. SEG. DE I.T. POR RÉGIMENES Y TIPOS DE PAGO(DIRECTO Y DELEGADO)	-	70,72	77,04	6,32	8,94

ESTADO LIQUIDACIÓN DEL PRESUPUESTO  
EJERCICIO: 2010

Mutua: ASEPEYO Nº: 151

Nº: 001

IV. BALANCE DE RESULTADOS E INFORME DE GESTIÓN  
CLASIFICACIÓN FUNCIONAL POR PROGRAMAS: 1102  
A) GRADO DE REALIZACIÓN DE OBJETIVOS

OBJETIVO	ACTIVIDADES	INDICADOR	PREVISTO	REALIZADO	DESVIACIONES	
					ABSOLUTAS	%
04 CONSEGUIR UN NÚM. MEDIO MÁXIMO DE DÍAS INDEMNIZADOS POR CADA PROCESO INDEMNIZADO DE	REC.PRESTACIONES PAGO DIRECTO I.T.. VIGILANCIA REC.EFFECTUADOS RÉGIMEN PAGO DELEGADO. VIGILANCIA AGOTAMIENTO PLAZOS DE PRESTACIONES. SEG. DE I.T. POR RÉGIMENES Y TIPOS DE PAGO(DIRECTO Y DELEGADO)	60 NUM. DE PROCESOS INDEMNIZADOS CUYA ALTA SE HAYA PRODUCIDO EN EL PERÍODO	349.453,00	311.575,00	-37.878,00	-10,84
04 CONSEGUIR UN NÚM. MEDIO MÁXIMO DE DÍAS INDEMNIZADOS POR CADA PROCESO INDEMNIZADO DE	REC.PRESTACIONES PAGO DIRECTO I.T.. VIGILANCIA REC.EFFECTUADOS RÉGIMEN PAGO DELEGADO. VIGILANCIA AGOTAMIENTO PLAZOS DE PRESTACIONES. SEG. DE I.T. POR RÉGIMENES Y TIPOS DE PAGO(DIRECTO Y DELEGADO)	61 NUM. DE DÍAS INDEM. EN ELPERÍODO O ANTERIORES, DE LOS PROCESOS INDEM, CUYA ALTA SE HAYA PRODUCIDO EN EL PERÍODO	24.711.840,00	24.005.722,00	-706.118,00	-2,86
05 CONSEGUIR UN GASTO MÁXIMO POR DÍA INDEMNIZADO DE EUROS	REC.PRESTACIONES PAGO DIRECTO I.T.. VIGILANCIA REC.EFFECTUADOS RÉGIMEN PAGO DELEGADO. VIGILANCIA AGOTAMIENTO PLAZOS DE PRESTACIONES. SEG. DE I.T. POR RÉGIMENES Y TIPOS DE PAGO(DIRECTO Y DELEGADO)	-	34,96	34,97	0,01	0,03
05 CONSEGUIR UN GASTO MÁXIMO POR DÍA INDEMNIZADO DE EUROS	REC.PRESTACIONES PAGO DIRECTO I.T.. VIGILANCIA REC.EFFECTUADOS RÉGIMEN PAGO DELEGADO. VIGILANCIA AGOTAMIENTO PLAZOS DE PRESTACIONES. SEG. DE I.T. POR RÉGIMENES Y TIPOS DE PAGO(DIRECTO Y DELEGADO)	24 GASTO DIRECTO GENERADO EN EL PERÍODO EN CONCEPTO DE INCAP. TEMPORAL (EN MILES DE EUROS) EXCLUIDAS EMPRESAS COLABORADORAS	711.922,51	688.442,44	-23.480,07	-3,30
05 CONSEGUIR UN GASTO MÁXIMO POR DÍA INDEMNIZADO DE EUROS	REC.PRESTACIONES PAGO DIRECTO I.T.. VIGILANCIA REC.EFFECTUADOS RÉGIMEN PAGO DELEGADO. VIGILANCIA AGOTAMIENTO PLAZOS DE PRESTACIONES. SEG. DE I.T. POR RÉGIMENES Y TIPOS DE PAGO(DIRECTO Y DELEGADO)	63 NUM. DE DÍAS INDEMNIZADOS EN EL PERÍODO	20.364.258,00	19.862.783,00	-501.475,00	-2,46
06 REALIZAR UN GASTO DIRECTO MÁXIMO POR PROCESO INDEMNIZADO CON ALTA EN EL PERÍODO DE EUROS	REC.PRESTACIONES PAGO DIRECTO I.T.. VIGILANCIA REC.EFFECTUADOS RÉGIMEN PAGO DELEGADO. VIGILANCIA AGOTAMIENTO PLAZOS DE PRESTACIONES. SEG. DE I.T. POR RÉGIMENES Y TIPOS DE PAGO(DIRECTO Y DELEGADO)	-	2.472,18	2.694,09	221,91	8,98
06 REALIZAR UN GASTO DIRECTO MÁXIMO POR PROCESO INDEMNIZADO CON ALTA EN EL PERÍODO DE EUROS	REC.PRESTACIONES PAGO DIRECTO I.T.. VIGILANCIA REC.EFFECTUADOS RÉGIMEN PAGO DELEGADO. VIGILANCIA AGOTAMIENTO PLAZOS DE PRESTACIONES. SEG. DE I.T. POR RÉGIMENES Y TIPOS DE PAGO(DIRECTO Y DELEGADO)	24 GASTO DIRECTO GENERADO EN EL PERÍODO EN CONCEPTO DE INCAP. TEMPORAL (EN MILES DE EUROS) EXCLUIDAS EMPRESAS COLABORADORAS	711.922,51	688.442,44	-23.480,07	-3,30
06 REALIZAR UN GASTO DIRECTO MÁXIMO POR PROCESO INDEMNIZADO CON ALTA EN EL PERÍODO DE EUROS	REC.PRESTACIONES PAGO DIRECTO I.T.. VIGILANCIA REC.EFFECTUADOS RÉGIMEN PAGO DELEGADO. VIGILANCIA AGOTAMIENTO PLAZOS DE PRESTACIONES. SEG. DE I.T. POR RÉGIMENES Y TIPOS DE PAGO(DIRECTO Y DELEGADO)	60 NUM. DE PROCESOS INDEMNIZADOS CUYA ALTA SE HAYA PRODUCIDO EN EL PERÍODO	349.453,00	311.575,00	-37.878,00	-10,84
06 REALIZAR UN GASTO DIRECTO MÁXIMO POR PROCESO INDEMNIZADO CON ALTA EN EL PERÍODO DE EUROS	REC.PRESTACIONES PAGO DIRECTO I.T.. VIGILANCIA REC.EFFECTUADOS RÉGIMEN PAGO DELEGADO. VIGILANCIA AGOTAMIENTO PLAZOS DE PRESTACIONES. SEG. DE I.T. POR RÉGIMENES Y TIPOS DE PAGO(DIRECTO Y DELEGADO)	61 NUM. DE DÍAS INDEM. EN ELPERÍODO O ANTERIORES, DE LOS PROCESOS INDEM, CUYA ALTA SE HAYA PRODUCIDO EN EL PERÍODO	24.711.840,00	24.005.722,00	-706.118,00	-2,86
06 REALIZAR UN GASTO DIRECTO MÁXIMO POR PROCESO INDEMNIZADO CON ALTA EN EL PERÍODO DE EUROS	REC.PRESTACIONES PAGO DIRECTO I.T.. VIGILANCIA REC.EFFECTUADOS RÉGIMEN PAGO DELEGADO. VIGILANCIA AGOTAMIENTO PLAZOS DE PRESTACIONES. SEG. DE I.T. POR RÉGIMENES Y TIPOS DE PAGO(DIRECTO Y DELEGADO)	63 NUM. DE DÍAS INDEMNIZADOS EN EL PERÍODO	20.364.258,00	19.862.783,00	-501.475,00	-2,46

ESTADO LIQUIDACIÓN DEL PRESUPUESTO  
EJERCICIO: 2010

Mutua: ASEPEYO Nº: 151

Nº: 001

IV. BALANCE DE RESULTADOS E INFORME DE GESTIÓN  
CLASIFICACIÓN FUNCIONAL POR PROGRAMAS: 1102  
A) GRADO DE REALIZACIÓN DE OBJETIVOS

OBJETIVO	ACTIVIDADES	INDICADOR	PREVISTO	REALIZADO	DESVIACIONES	
					ABSOLUTAS	%
07 REALIZAR UN GASTO TOTAL MÁXIMO POR AFILIADO DE EUROS	REC.PRESTACIONES PAGO DIRECTO I.T.. VIGILANCIA REC.EFFECTUADOS RÉGIMEN PAGO DELEGADO. VIGILANCIA AGOTAMIENTO PLAZOS DE PRESTACIONES. SEG. DE I.T. POR RÉGIMENES Y TIPOS DE PAGO(DIRECTO Y DELEGADO)	-	190,12	303,43	113,31	59,60
07 REALIZAR UN GASTO TOTAL MÁXIMO POR AFILIADO DE EUROS	REC.PRESTACIONES PAGO DIRECTO I.T.. VIGILANCIA REC.EFFECTUADOS RÉGIMEN PAGO DELEGADO. VIGILANCIA AGOTAMIENTO PLAZOS DE PRESTACIONES. SEG. DE I.T. POR RÉGIMENES Y TIPOS DE PAGO(DIRECTO Y DELEGADO)	23 POBLACIÓN MEDIA PROTEGIDA EN EL PERÍODO	3.984.837,00	2.409.744,00	-1.575.093,00	-39,53
07 REALIZAR UN GASTO TOTAL MÁXIMO POR AFILIADO DE EUROS	REC.PRESTACIONES PAGO DIRECTO I.T.. VIGILANCIA REC.EFFECTUADOS RÉGIMEN PAGO DELEGADO. VIGILANCIA AGOTAMIENTO PLAZOS DE PRESTACIONES. SEG. DE I.T. POR RÉGIMENES Y TIPOS DE PAGO(DIRECTO Y DELEGADO)	24 GASTO DIRECTO GENERADO EN EL PERÍODO EN CONCEPTO DE INCAP. TEMPORAL (EN MILES DE EUROS) EXCLUIDAS EMPRESAS COLABORADORAS	711.922,51	688.442,44	-23.480,07	-3,30
07 REALIZAR UN GASTO TOTAL MÁXIMO POR AFILIADO DE EUROS	REC.PRESTACIONES PAGO DIRECTO I.T.. VIGILANCIA REC.EFFECTUADOS RÉGIMEN PAGO DELEGADO. VIGILANCIA AGOTAMIENTO PLAZOS DE PRESTACIONES. SEG. DE I.T. POR RÉGIMENES Y TIPOS DE PAGO(DIRECTO Y DELEGADO)	66 GASTOS ASOCIADOS GENERADOS EN EL PERÍODO (SANITARIOS, DE ADMON Y OTROS GENERALES, EN MILES DE EUROS)	45.676,24	42.748,56	-2.927,68	-6,41
08 CONSEGUIR UN GASTO TOTAL MÁXIMO POR DÍA INDEMNIZADO DE EUROS	REC.PRESTACIONES PAGO DIRECTO I.T.. VIGILANCIA REC.EFFECTUADOS RÉGIMEN PAGO DELEGADO. VIGILANCIA AGOTAMIENTO PLAZOS DE PRESTACIONES. SEG. DE I.T. POR RÉGIMENES Y TIPOS DE PAGO(DIRECTO Y DELEGADO)	-	37,20	36,81	-0,39	-1,05
08 CONSEGUIR UN GASTO TOTAL MÁXIMO POR DÍA INDEMNIZADO DE EUROS	REC.PRESTACIONES PAGO DIRECTO I.T.. VIGILANCIA REC.EFFECTUADOS RÉGIMEN PAGO DELEGADO. VIGILANCIA AGOTAMIENTO PLAZOS DE PRESTACIONES. SEG. DE I.T. POR RÉGIMENES Y TIPOS DE PAGO(DIRECTO Y DELEGADO)	24 GASTO DIRECTO GENERADO EN EL PERÍODO EN CONCEPTO DE INCAP. TEMPORAL (EN MILES DE EUROS) EXCLUIDAS EMPRESAS COLABORADORAS	711.922,51	688.442,44	-23.480,07	-3,30
08 CONSEGUIR UN GASTO TOTAL MÁXIMO POR DÍA INDEMNIZADO DE EUROS	REC.PRESTACIONES PAGO DIRECTO I.T.. VIGILANCIA REC.EFFECTUADOS RÉGIMEN PAGO DELEGADO. VIGILANCIA AGOTAMIENTO PLAZOS DE PRESTACIONES. SEG. DE I.T. POR RÉGIMENES Y TIPOS DE PAGO(DIRECTO Y DELEGADO)	63 NUM. DE DÍAS INDEMNIZADOS EN EL PERÍODO	20.364.258,00	19.862.783,00	-501.475,00	-2,46
08 CONSEGUIR UN GASTO TOTAL MÁXIMO POR DÍA INDEMNIZADO DE EUROS	REC.PRESTACIONES PAGO DIRECTO I.T.. VIGILANCIA REC.EFFECTUADOS RÉGIMEN PAGO DELEGADO. VIGILANCIA AGOTAMIENTO PLAZOS DE PRESTACIONES. SEG. DE I.T. POR RÉGIMENES Y TIPOS DE PAGO(DIRECTO Y DELEGADO)	66 GASTOS ASOCIADOS GENERADOS EN EL PERÍODO (SANITARIOS, DE ADMON Y OTROS GENERALES, EN MILES DE EUROS)	45.676,24	42.748,56	-2.927,68	-6,41
09 REALIZAR UN GASTO TOTAL MÁXIMO POR PROCESO INDEMNIZADO DE EUROS	REC.PRESTACIONES PAGO DIRECTO I.T.. VIGILANCIA REC.EFFECTUADOS RÉGIMEN PAGO DELEGADO. VIGILANCIA AGOTAMIENTO PLAZOS DE PRESTACIONES. SEG. DE I.T. POR RÉGIMENES Y TIPOS DE PAGO(DIRECTO Y DELEGADO)	-	2.630,79	2.835,84	205,05	7,79
09 REALIZAR UN GASTO TOTAL MÁXIMO POR PROCESO INDEMNIZADO DE EUROS	REC.PRESTACIONES PAGO DIRECTO I.T.. VIGILANCIA REC.EFFECTUADOS RÉGIMEN PAGO DELEGADO. VIGILANCIA AGOTAMIENTO PLAZOS DE PRESTACIONES. SEG. DE I.T. POR RÉGIMENES Y TIPOS DE PAGO(DIRECTO Y DELEGADO)	24 GASTO DIRECTO GENERADO EN EL PERÍODO EN CONCEPTO DE INCAP. TEMPORAL (EN MILES DE EUROS) EXCLUIDAS EMPRESAS COLABORADORAS	711.922,51	688.442,44	-23.480,07	-3,30

ESTADO LIQUIDACIÓN DEL PRESUPUESTO  
EJERCICIO: 2010

Mutua: ASEPEYO Nº: 151

Nº: 001

IV. BALANCE DE RESULTADOS E INFORME DE GESTIÓN  
CLASIFICACIÓN FUNCIONAL POR PROGRAMAS: 1102  
A) GRADO DE REALIZACIÓN DE OBJETIVOS

OBJETIVO	ACTIVIDADES	INDICADOR	PREVISTO	REALIZADO	DESVIACIONES	
					ABSOLUTAS	%
09 REALIZAR UN GASTO TOTAL MÁXIMO POR PROCESO INDEMNIZADO DE EUROS	REC.PRESTACIONES PAGO DIRECTO I.T.. VIGILANCIA REC.EFFECTUADOS RÉGIMEN PAGO DELEGADO. VIGILANCIA AGOTAMIENTO PLAZOS DE PRESTACIONES. SEG. DE I.T. POR RÉGIMENES Y TIPOS DE PAGO(DIRECTO Y DELEGADO)	60 NUM. DE PROCESOS INDEMNIZADOS CUYA ALTA SE HAYA PRODUCIDO EN EL PERÍODO	349.453,00	311.575,00	-37.878,00	-10,84
09 REALIZAR UN GASTO TOTAL MÁXIMO POR PROCESO INDEMNIZADO DE EUROS	REC.PRESTACIONES PAGO DIRECTO I.T.. VIGILANCIA REC.EFFECTUADOS RÉGIMEN PAGO DELEGADO. VIGILANCIA AGOTAMIENTO PLAZOS DE PRESTACIONES. SEG. DE I.T. POR RÉGIMENES Y TIPOS DE PAGO(DIRECTO Y DELEGADO)	61 NUM. DE DÍAS INDEM. EN ELPERÍODO O ANTERIORES, DE LOS PROCESOS INDEM, CUYA ALTA SE HAYA PRODUCIDO EN EL PERÍODO	24.711.840,00	24.005.722,00	-706.118,00	-2,86
	REC.PRESTACIONES PAGO DIRECTO I.T.. VIGILANCIA REC.EFFECTUADOS RÉGIMEN PAGO DELEGADO. VIGILANCIA AGOTAMIENTO PLAZOS DE PRESTACIONES. SEG. DE I.T. POR RÉGIMENES Y TIPOS DE PAGO(DIRECTO Y DELEGADO)	-				
	REC.PRESTACIONES PAGO DIRECTO I.T.. VIGILANCIA REC.EFFECTUADOS RÉGIMEN PAGO DELEGADO. VIGILANCIA AGOTAMIENTO PLAZOS DE PRESTACIONES. SEG. DE I.T. POR RÉGIMENES Y TIPOS DE PAGO(DIRECTO Y DELEGADO)	63 NUM. DE DÍAS INDEMNIZADOS EN EL PERÍODO	20.364.258,00	19.862.783,00	-501.475,00	-2,46
	REC.PRESTACIONES PAGO DIRECTO I.T.. VIGILANCIA REC.EFFECTUADOS RÉGIMEN PAGO DELEGADO. VIGILANCIA AGOTAMIENTO PLAZOS DE PRESTACIONES. SEG. DE I.T. POR RÉGIMENES Y TIPOS DE PAGO(DIRECTO Y DELEGADO)	66 GASTOS ASOCIADOS GENERADOS EN EL PERÍODO (SANITARIOS, DE ADMON Y OTROS GENERALES, EN MILES DE EUROS)	45.676,24	42.748,56	-2.927,68	-6,41



ESTADO LIQUIDACIÓN DEL PRESUPUESTO  
EJERCICIO: 2010

Mutua: ASEPEYO Nº: 151

Nº: 001

IV. BALANCE DE RESULTADOS E INFORME DE GESTIÓN  
CLASIFICACIÓN FUNCIONAL POR PROGRAMAS: 1105  
A) GRADO DE REALIZACIÓN DE OBJETIVOS

OBJETIVO	ACTIVIDADES	INDICADOR	PREVISTO	REALIZADO	DESVIACIONES	
					ABSOLUTAS	%
01 ATENDER UN NÚMERO DE SINIESTROS DE INVALIDEZ GENERADORES DE CAPITALES RENTA	REC.DERECHOS PREST.VITALICIAS Y TEMP.BENEFICIARIOS INVALIDEZ,MUERTE Y SUPERV.DE A.T.. CONTROL CÁLCULO CAPITALES COSTE RENTA DE A.T.. TRAMITACIÓN DE EXPEDIENTES ANTE ORGANISMOS CORRESPONDIENTES	-	1.360,00	857,00	-503,00	-36,99
01 ATENDER UN NÚMERO DE SINIESTROS DE INVALIDEZ GENERADORES DE CAPITALES RENTA	REC.DERECHOS PREST.VITALICIAS Y TEMP.BENEFICIARIOS INVALIDEZ,MUERTE Y SUPERV.DE A.T.. CONTROL CÁLCULO CAPITALES COSTE RENTA DE A.T.. TRAMITACIÓN DE EXPEDIENTES ANTE ORGANISMOS CORRESPONDIENTES	20 NÚMERO DE SINIESTROS GENERADOS DE CAPITALES RENTA POR INVALIDEZ	1.360,00	857,00	-503,00	-36,99
02 ATENDER UN NÚMERO DE SINIESTROS POR MUERTE, GENERADORES DE CAPITALES RENTA	REC.DERECHOS PREST.VITALICIAS Y TEMP.BENEFICIARIOS INVALIDEZ,MUERTE Y SUPERV.DE A.T.. CONTROL CÁLCULO CAPITALES COSTE RENTA DE A.T.. TRAMITACIÓN DE EXPEDIENTES ANTE ORGANISMOS CORRESPONDIENTES	-	218,00	261,00	43,00	19,72
02 ATENDER UN NÚMERO DE SINIESTROS POR MUERTE, GENERADORES DE CAPITALES RENTA	REC.DERECHOS PREST.VITALICIAS Y TEMP.BENEFICIARIOS INVALIDEZ,MUERTE Y SUPERV.DE A.T.. CONTROL CÁLCULO CAPITALES COSTE RENTA DE A.T.. TRAMITACIÓN DE EXPEDIENTES ANTE ORGANISMOS CORRESPONDIENTES	23 NÚMERO DE SINIESTROS DEVENGADOS DE CAPITALES RENTA POR MUERTE	218,00	261,00	43,00	19,72
	REC.DERECHOS PREST.VITALICIAS Y TEMP.BENEFICIARIOS INVALIDEZ,MUERTE Y SUPERV.DE A.T.. CONTROL CÁLCULO CAPITALES COSTE RENTA DE A.T.. TRAMITACIÓN DE EXPEDIENTES ANTE ORGANISMOS CORRESPONDIENTES	-				
	REC.DERECHOS PREST.VITALICIAS Y TEMP.BENEFICIARIOS INVALIDEZ,MUERTE Y SUPERV.DE A.T.. CONTROL CÁLCULO CAPITALES COSTE RENTA DE A.T.. TRAMITACIÓN DE EXPEDIENTES ANTE ORGANISMOS CORRESPONDIENTES	19 IMPORTE DE LOS CAPITALES RENTA POR INVALIDEZ (EN MILES DE EUROS)	165.885,85	194.304,95	28.419,10	17,13
	REC.DERECHOS PREST.VITALICIAS Y TEMP.BENEFICIARIOS INVALIDEZ,MUERTE Y SUPERV.DE A.T.. CONTROL CÁLCULO CAPITALES COSTE RENTA DE A.T.. TRAMITACIÓN DE EXPEDIENTES ANTE ORGANISMOS CORRESPONDIENTES	21 IMPORTE MEDIO DE LOS CAPITALES RENTA POR INVALIDEZ (EN EUROS)	121.974,89	226.726,90	104.752,01	85,88
	REC.DERECHOS PREST.VITALICIAS Y TEMP.BENEFICIARIOS INVALIDEZ,MUERTE Y SUPERV.DE A.T.. CONTROL CÁLCULO CAPITALES COSTE RENTA DE A.T.. TRAMITACIÓN DE EXPEDIENTES ANTE ORGANISMOS CORRESPONDIENTES	22 IMPORTE DE LOS CAPITALES RENTA POR MUERTE ( EN MILES DE EUROS)	39.695,50	43.722,35	4.026,85	10,14
	REC.DERECHOS PREST.VITALICIAS Y TEMP.BENEFICIARIOS INVALIDEZ,MUERTE Y SUPERV.DE A.T.. CONTROL CÁLCULO CAPITALES COSTE RENTA DE A.T.. TRAMITACIÓN DE EXPEDIENTES ANTE ORGANISMOS CORRESPONDIENTES	24 IMPORTE MEDIO DE LOS CAPITALES RENTA POR MUERTE (EN EUROS)	182.089,45	167.518,58	-14.570,87	-8,00
	REC.DERECHOS PREST.VITALICIAS Y TEMP.BENEFICIARIOS INVALIDEZ,MUERTE Y SUPERV.DE A.T.. CONTROL CÁLCULO CAPITALES COSTE RENTA DE A.T.. TRAMITACIÓN DE EXPEDIENTES ANTE ORGANISMOS CORRESPONDIENTES	25 POBLACIÓN LABORAL PROTEGIDA POR I.M.S. AL FINAL DEL PERÍODO	2.079.523,00	2.287.112,00	218.163,00	10,49

ESTADO LIQUIDACIÓN DEL PRESUPUESTO  
EJERCICIO: 2010

Mutua: ASEPEYO Nº: 151

Nº: 001

IV. BALANCE DE RESULTADOS E INFORME DE GESTIÓN  
CLASIFICACIÓN FUNCIONAL POR PROGRAMAS: 2122  
A) GRADO DE REALIZACIÓN DE OBJETIVOS

OBJETIVO	ACTIVIDADES	INDICADOR	PREVISTO	REALIZADO	DESVIACIONES	
					ABSOLUTAS	%
02 ATENDER UN PORCENTAJE DE PACIENTES CON MEDIOS PROPIOS DE	RÉG.AMBULATORIO C.PROPIOS MUTUAS Y C.MANCOM.. CTROL ASIS.SANIT.PREST.MEDIOS AJENOS. CREACIÓN, ADAPT.Y MEJORA C.PROPIOS MUTUAS Y C.MANCOM.	-	75,21	70,54	-4,67	-6,21
02 ATENDER UN PORCENTAJE DE PACIENTES CON MEDIOS PROPIOS DE	RÉG.AMBULATORIO C.PROPIOS MUTUAS Y C.MANCOM.. CTROL ASIS.SANIT.PREST.MEDIOS AJENOS. CREACIÓN, ADAPT.Y MEJORA C.PROPIOS MUTUAS Y C.MANCOM.	22 NÚMERO DE PACIENTES ATENDIDOS CON MEDIOS PROPIOS	424.524,00	216.221,00	-208.303,00	-49,07
02 ATENDER UN PORCENTAJE DE PACIENTES CON MEDIOS PROPIOS DE	RÉG.AMBULATORIO C.PROPIOS MUTUAS Y C.MANCOM.. CTROL ASIS.SANIT.PREST.MEDIOS AJENOS. CREACIÓN, ADAPT.Y MEJORA C.PROPIOS MUTUAS Y C.MANCOM.	23 NÚMERO DE PACIENTES ATENDIDOS CON MEDIOS AJENOS	139.937,00	90.289,00	-49.648,00	-35,48
03 ATENDER UN NÚMERO DE PACIENTES DE	RÉG.AMBULATORIO C.PROPIOS MUTUAS Y C.MANCOM.. CTROL ASIS.SANIT.PREST.MEDIOS AJENOS. CREACIÓN, ADAPT.Y MEJORA C.PROPIOS MUTUAS Y C.MANCOM.	-	424.524,00	216.221,00	-208.303,00	-49,07
03 ATENDER UN NÚMERO DE PACIENTES DE	RÉG.AMBULATORIO C.PROPIOS MUTUAS Y C.MANCOM.. CTROL ASIS.SANIT.PREST.MEDIOS AJENOS. CREACIÓN, ADAPT.Y MEJORA C.PROPIOS MUTUAS Y C.MANCOM.	22 NÚMERO DE PACIENTES ATENDIDOS CON MEDIOS PROPIOS	424.524,00	285.703,00	-138.821,00	-32,70
	RÉG.AMBULATORIO C.PROPIOS MUTUAS Y C.MANCOM.. CTROL ASIS.SANIT.PREST.MEDIOS AJENOS. CREACIÓN, ADAPT.Y MEJORA C.PROPIOS MUTUAS Y C.MANCOM.	19 NÚMERO DE CONSULTAS NUEVAS CON MEDIOS PROPIOS	336.559,00	216.221,00	-120.338,00	-35,76
	RÉG.AMBULATORIO C.PROPIOS MUTUAS Y C.MANCOM.. CTROL ASIS.SANIT.PREST.MEDIOS AJENOS. CREACIÓN, ADAPT.Y MEJORA C.PROPIOS MUTUAS Y C.MANCOM.	20 NÚMERO DE CONSULTAS SUCESIVAS CON MEDIOS PROPIOS	627.687,00	527.720,00	-99.967,00	-15,93
	RÉG.AMBULATORIO C.PROPIOS MUTUAS Y C.MANCOM.. CTROL ASIS.SANIT.PREST.MEDIOS AJENOS. CREACIÓN, ADAPT.Y MEJORA C.PROPIOS MUTUAS Y C.MANCOM.	28 POBLACIÓN LABORAL PROTEGIDA AL FINAL DEL PERÍODO POR I.T. POR CONTINGENCIAS PROFESIONALES	1.980.846,00	2.012.266,00	31.420,00	1,59

ESTADO LIQUIDACIÓN DEL PRESUPUESTO  
EJERCICIO: 2010

Mutua: ASEPEYO Nº: 151

Nº: 001

IV. BALANCE DE RESULTADOS E INFORME DE GESTIÓN  
CLASIFICACIÓN FUNCIONAL POR PROGRAMAS: 2224  
A) GRADO DE REALIZACIÓN DE OBJETIVOS

OBJETIVO	ACTIVIDADES	INDICADOR	PREVISTO	REALIZADO	DESVIACIONES	
					ABSOLUTAS	%
01 OBTENER UN PORCENTAJE DE OCUPACIÓN EN CENTROS PROPIOS DEL	HOSP.CENTROS PROPIOS DE MUTUAS Y CENTROS MANCOM.. CONTROL ASIST.SANIT.PRESTADA CON MEDIOS AJENOS. CREACIÓN, ADAPT.Y MEJORA CENTROS PROPIOS DE MUTUAS Y CENTROS MANCOM.	-	49,52	42,56	-6,96	-14,06
01 OBTENER UN PORCENTAJE DE OCUPACIÓN EN CENTROS PROPIOS DEL	HOSP.CENTROS PROPIOS DE MUTUAS Y CENTROS MANCOM.. CONTROL ASIST.SANIT.PRESTADA CON MEDIOS AJENOS. CREACIÓN, ADAPT.Y MEJORA CENTROS PROPIOS DE MUTUAS Y CENTROS MANCOM.	23 NÚMERO DE ESTANCIAS PROPIAS CAUSADAS EN EL PERÍODO	46.697,00	41.053,00	-5.644,00	-12,09
01 OBTENER UN PORCENTAJE DE OCUPACIÓN EN CENTROS PROPIOS DEL	HOSP.CENTROS PROPIOS DE MUTUAS Y CENTROS MANCOM.. CONTROL ASIST.SANIT.PRESTADA CON MEDIOS AJENOS. CREACIÓN, ADAPT.Y MEJORA CENTROS PROPIOS DE MUTUAS Y CENTROS MANCOM.	24 NÚMERO DE ESTANCIAS PROPIAS POSIBLES EN EL PERÍODO	94.296,00	96.460,00	2.164,00	2,29
02 CONSEGUIR UNA ESTANCIA MEDIA EN CENTROS PROPIOS DE	HOSP.CENTROS PROPIOS DE MUTUAS Y CENTROS MANCOM.. CONTROL ASIST.SANIT.PRESTADA CON MEDIOS AJENOS. CREACIÓN, ADAPT.Y MEJORA CENTROS PROPIOS DE MUTUAS Y CENTROS MANCOM.	-	6,44	5,73	-0,71	-11,05
02 CONSEGUIR UNA ESTANCIA MEDIA EN CENTROS PROPIOS DE	HOSP.CENTROS PROPIOS DE MUTUAS Y CENTROS MANCOM.. CONTROL ASIST.SANIT.PRESTADA CON MEDIOS AJENOS. CREACIÓN, ADAPT.Y MEJORA CENTROS PROPIOS DE MUTUAS Y CENTROS MANCOM.	23 NÚMERO DE ESTANCIAS PROPIAS CAUSADAS EN EL PERÍODO	46.697,00	41.053,00	-5.644,00	-12,09
02 CONSEGUIR UNA ESTANCIA MEDIA EN CENTROS PROPIOS DE	HOSP.CENTROS PROPIOS DE MUTUAS Y CENTROS MANCOM.. CONTROL ASIST.SANIT.PRESTADA CON MEDIOS AJENOS. CREACIÓN, ADAPT.Y MEJORA CENTROS PROPIOS DE MUTUAS Y CENTROS MANCOM.	25 NÚMERO DE INGRESOS DEL PERÍODO EN CENTROS PROPIOS	7.246,00	7.162,00	-84,00	-1,16
03 CONSEGUIR UN COSTE MEDIO EN EUROS POR ESTANCIA EN CENTROS PROPIOS DE	HOSP.CENTROS PROPIOS DE MUTUAS Y CENTROS MANCOM.. CONTROL ASIST.SANIT.PRESTADA CON MEDIOS AJENOS. CREACIÓN, ADAPT.Y MEJORA CENTROS PROPIOS DE MUTUAS Y CENTROS MANCOM.	-	1.052,39	1.130,20	77,81	7,39
03 CONSEGUIR UN COSTE MEDIO EN EUROS POR ESTANCIA EN CENTROS PROPIOS DE	HOSP.CENTROS PROPIOS DE MUTUAS Y CENTROS MANCOM.. CONTROL ASIST.SANIT.PRESTADA CON MEDIOS AJENOS. CREACIÓN, ADAPT.Y MEJORA CENTROS PROPIOS DE MUTUAS Y CENTROS MANCOM.	23 NÚMERO DE ESTANCIAS PROPIAS CAUSADAS EN EL PERÍODO	46.697,00	41.053,00	-5.644,00	-12,09
03 CONSEGUIR UN COSTE MEDIO EN EUROS POR ESTANCIA EN CENTROS PROPIOS DE	HOSP.CENTROS PROPIOS DE MUTUAS Y CENTROS MANCOM.. CONTROL ASIST.SANIT.PRESTADA CON MEDIOS AJENOS. CREACIÓN, ADAPT.Y MEJORA CENTROS PROPIOS DE MUTUAS Y CENTROS MANCOM.	26 COSTE DE ASISTENCIA HOSPITALARIA CON MEDIOS PROPIOS (EN MILES DE EUROS)	49.143,54	46.398,03	-2.745,51	-5,59
04 CONSEGUIR UN COSTE MEDIO EN EUROS POR ESTANCIA EN CENTROS AJENOS DE	HOSP.CENTROS PROPIOS DE MUTUAS Y CENTROS MANCOM.. CONTROL ASIST.SANIT.PRESTADA CON MEDIOS AJENOS. CREACIÓN, ADAPT.Y MEJORA CENTROS PROPIOS DE MUTUAS Y CENTROS MANCOM.	-	1.340,68	2.018,11	677,43	50,53

ESTADO LIQUIDACIÓN DEL PRESUPUESTO  
EJERCICIO: 2010

Mutua: ASEPEYO Nº: 151

Nº: 001

IV. BALANCE DE RESULTADOS E INFORME DE GESTIÓN  
CLASIFICACIÓN FUNCIONAL POR PROGRAMAS: 2224  
A) GRADO DE REALIZACIÓN DE OBJETIVOS

OBJETIVO	ACTIVIDADES	INDICADOR	PREVISTO	REALIZADO	DESVIACIONES	
					ABSOLUTAS	%
04 CONSEGUIR UN COSTE MEDIO EN EUROS POR ESTANCIA EN CENTROS AJENOS DE	HOSP.CENTROS PROPIOS DE MUTUAS Y CENTROS MANCOM.. CONTROL ASIST.SANIT.PRESTADA CON MEDIOS AJENOS. CREACIÓN, ADAPT.Y MEJORA CENTROS PROPIOS DE MUTUAS Y CENTROS MANCOM.	27 COSTE ASISTENCIA HOSPITALARIA CON MEDIOS AJENOS (EN MILES DE EUROS)	26.813,54	19.694,71	-7.118,83	-26,55
04 CONSEGUIR UN COSTE MEDIO EN EUROS POR ESTANCIA EN CENTROS AJENOS DE	HOSP.CENTROS PROPIOS DE MUTUAS Y CENTROS MANCOM.. CONTROL ASIST.SANIT.PRESTADA CON MEDIOS AJENOS. CREACIÓN, ADAPT.Y MEJORA CENTROS PROPIOS DE MUTUAS Y CENTROS MANCOM.	29 NÚMERO DE ESTANCIAS DE ACCIDENTADOS EN CENTROS AJENOS	20.000,00	9.759,00	-10.241,00	-51,20

ESTADO LIQUIDACIÓN DEL PRESUPUESTO  
EJERCICIO: 2010

Mutua: ASEPEYO Nº: 151

Nº: 001

IV. BALANCE DE RESULTADOS E INFORME DE GESTIÓN  
CLASIFICACIÓN FUNCIONAL POR PROGRAMAS: 3436  
A) GRADO DE REALIZACIÓN DE OBJETIVOS

OBJETIVO	ACTIVIDADES	INDICADOR	PREVISTO	REALIZADO	DESVIACIONES	
					ABSOLUTAS	%
01 REALIZAR INVESTIGACIONES EN ACCIDENTES EN UN % DEL	ASESORAMIENTO SOBRE GESTIÓN DE RIESGOS. INVESTIGACIÓN E INSPECCIÓN DE ACCIDENTES. INFORMACIÓN Y DIVULGACIÓN. ESTUDIOS DE PUESTOS Y CONDICIONES DE TRABAJO	-	12,99	7,35	-5,64	-43,42
01 REALIZAR INVESTIGACIONES EN ACCIDENTES EN UN % DEL	ASESORAMIENTO SOBRE GESTIÓN DE RIESGOS. INVESTIGACIÓN E INSPECCIÓN DE ACCIDENTES. INFORMACIÓN Y DIVULGACIÓN. ESTUDIOS DE PUESTOS Y CONDICIONES DE TRABAJO	19 NÚMERO DE ACCIDENTES INVESTIGADOS	19.020,00	8.416,00	-10.604,00	-55,75
01 REALIZAR INVESTIGACIONES EN ACCIDENTES EN UN % DEL	ASESORAMIENTO SOBRE GESTIÓN DE RIESGOS. INVESTIGACIÓN E INSPECCIÓN DE ACCIDENTES. INFORMACIÓN Y DIVULGACIÓN. ESTUDIOS DE PUESTOS Y CONDICIONES DE TRABAJO	20 NÚMERO DE ACCIDENTES ACAECIDOS	146.415,00	114.493,00	-31.922,00	-21,80
02 REALIZAR ESTUDIOS SOBRE SINIESTRABILIDAD EN EMPRESAS EN NÚMERO DE	ASESORAMIENTO SOBRE GESTIÓN DE RIESGOS. INVESTIGACIÓN E INSPECCIÓN DE ACCIDENTES. INFORMACIÓN Y DIVULGACIÓN. ESTUDIOS DE PUESTOS Y CONDICIONES DE TRABAJO	-	27.000,00	15.655,00	-11.345,00	-42,02
02 REALIZAR ESTUDIOS SOBRE SINIESTRABILIDAD EN EMPRESAS EN NÚMERO DE	ASESORAMIENTO SOBRE GESTIÓN DE RIESGOS. INVESTIGACIÓN E INSPECCIÓN DE ACCIDENTES. INFORMACIÓN Y DIVULGACIÓN. ESTUDIOS DE PUESTOS Y CONDICIONES DE TRABAJO	21 NÚMERO DE ESTUDIOS DE SINIESTRABILIDAD EN EMPRESAS REALIZADOS	27.000,00	15.655,00	-11.345,00	-42,02
03 REALIZAR VISITAS DE ASESORAMIENTO Y ORIENTACIÓN A CENTROS DE TRABAJO EN MATERIA DE SEGURIDAD E HI	ASESORAMIENTO SOBRE GESTIÓN DE RIESGOS. INVESTIGACIÓN E INSPECCIÓN DE ACCIDENTES. INFORMACIÓN Y DIVULGACIÓN. ESTUDIOS DE PUESTOS Y CONDICIONES DE TRABAJO	-	30.000,00	14.177,00	-15.823,00	-52,74
03 REALIZAR VISITAS DE ASESORAMIENTO Y ORIENTACIÓN A CENTROS DE TRABAJO EN MATERIA DE SEGURIDAD E HI	ASESORAMIENTO SOBRE GESTIÓN DE RIESGOS. INVESTIGACIÓN E INSPECCIÓN DE ACCIDENTES. INFORMACIÓN Y DIVULGACIÓN. ESTUDIOS DE PUESTOS Y CONDICIONES DE TRABAJO	22 NÚMERO DE VISITAS A CENTROS DE TRABAJO REALIZADAS	30.000,00	14.177,00	-15.823,00	-52,74
04 REALIZAR CURSILLOS, JORNADAD, SEMINARIOS EN NÚMERO DE	ASESORAMIENTO SOBRE GESTIÓN DE RIESGOS. INVESTIGACIÓN E INSPECCIÓN DE ACCIDENTES. INFORMACIÓN Y DIVULGACIÓN. ESTUDIOS DE PUESTOS Y CONDICIONES DE TRABAJO	-	2.000,00	917,00	-1.083,00	-54,15
04 REALIZAR CURSILLOS, JORNADAD, SEMINARIOS EN NÚMERO DE	ASESORAMIENTO SOBRE GESTIÓN DE RIESGOS. INVESTIGACIÓN E INSPECCIÓN DE ACCIDENTES. INFORMACIÓN Y DIVULGACIÓN. ESTUDIOS DE PUESTOS Y CONDICIONES DE TRABAJO	24 NÚMERO DE CURSILLOS, JORNADAS i, SEMINARIOS EN MATERIA PREVENTIVA REALIZADOS	2.000,00	917,00	-1.083,00	-54,15
05 MANTENER LA SINIESTRABILIDAD SOBRE EL COLECTIVO PROTEGIDO EN UN %	ASESORAMIENTO SOBRE GESTIÓN DE RIESGOS. INVESTIGACIÓN E INSPECCIÓN DE ACCIDENTES. INFORMACIÓN Y DIVULGACIÓN. ESTUDIOS DE PUESTOS Y CONDICIONES DE TRABAJO	-	7,19	5,08	-2,11	-29,35
05 MANTENER LA SINIESTRABILIDAD SOBRE EL COLECTIVO PROTEGIDO EN UN %	ASESORAMIENTO SOBRE GESTIÓN DE RIESGOS. INVESTIGACIÓN E INSPECCIÓN DE ACCIDENTES. INFORMACIÓN Y DIVULGACIÓN. ESTUDIOS DE PUESTOS Y CONDICIONES DE TRABAJO	26 NÚMERO DE ACCIDENTADOS EN EL PERÍODO	149.482,00	116.225,00	-33.257,00	-22,25
05 MANTENER LA SINIESTRABILIDAD SOBRE EL COLECTIVO PROTEGIDO EN UN %	ASESORAMIENTO SOBRE GESTIÓN DE RIESGOS. INVESTIGACIÓN E INSPECCIÓN DE ACCIDENTES. INFORMACIÓN Y DIVULGACIÓN. ESTUDIOS DE PUESTOS Y CONDICIONES DE TRABAJO	27 POBLACIÓN LABORAL PROTEGIDA AL FINAL DEL PERÍODO POR I.M.S. POR CONTINGENCIAS PROFESIONALES	2.079.523,00	2.287.112,00	207.589,00	9,98

ESTADO LIQUIDACIÓN DEL PRESUPUESTO  
EJERCICIO: 2010

Mutua: ASEPEYO Nº: 151

Nº: 001

IV. BALANCE DE RESULTADOS E INFORME DE GESTIÓN  
CLASIFICACIÓN FUNCIONAL POR PROGRAMAS: 3436  
A) GRADO DE REALIZACIÓN DE OBJETIVOS

OBJETIVO	ACTIVIDADES	INDICADOR	PREVISTO	REALIZADO	DESVIACIONES	
					ABSOLUTAS	%
07 REALIZAR CAMPAÑAS DE SENSIBILIZACIÓN Y EDUCACIÓN EN NÚMERO DE	ASESORAMIENTO SOBRE GESTIÓN DE RIESGOS. INVESTIGACIÓN E INSPECCIÓN DE ACCIDENTES. INFORMACIÓN Y DIVULGACIÓN. ESTUDIOS DE PUESTOS Y CONDICIONES DE TRABAJO	-	15.000,00	8.892,00	-6.108,00	-40,72
07 REALIZAR CAMPAÑAS DE SENSIBILIZACIÓN Y EDUCACIÓN EN NÚMERO DE	ASESORAMIENTO SOBRE GESTIÓN DE RIESGOS. INVESTIGACIÓN E INSPECCIÓN DE ACCIDENTES. INFORMACIÓN Y DIVULGACIÓN. ESTUDIOS DE PUESTOS Y CONDICIONES DE TRABAJO	30 NÚMERO DE CAMPAÑAS DE SENSIBILIZACIÓN Y EDUCACIÓN PREVENTIVA REALIZADOS	15.000,00	8.892,00	-6.108,00	-40,72
08 REALIZAR ACTUACIONES DE ASESORAMIENTO EN NÚMERO DE	ASESORAMIENTO SOBRE GESTIÓN DE RIESGOS. INVESTIGACIÓN E INSPECCIÓN DE ACCIDENTES. INFORMACIÓN Y DIVULGACIÓN. ESTUDIOS DE PUESTOS Y CONDICIONES DE TRABAJO	-	60.000,00	35.804,00	-24.196,00	-40,33
08 REALIZAR ACTUACIONES DE ASESORAMIENTO EN NÚMERO DE	ASESORAMIENTO SOBRE GESTIÓN DE RIESGOS. INVESTIGACIÓN E INSPECCIÓN DE ACCIDENTES. INFORMACIÓN Y DIVULGACIÓN. ESTUDIOS DE PUESTOS Y CONDICIONES DE TRABAJO	32 NÚMERO DE ACTUACIONES DE ASESORAMIENTO EN MATERIA PREVENTIVA REALIZADAS	60.000,00	35.804,00	-24.196,00	-40,33
09 REALIZAR CAMPAÑAS DE DIVULGACIÓN EN NÚMERO DE	ASESORAMIENTO SOBRE GESTIÓN DE RIESGOS. INVESTIGACIÓN E INSPECCIÓN DE ACCIDENTES. INFORMACIÓN Y DIVULGACIÓN. ESTUDIOS DE PUESTOS Y CONDICIONES DE TRABAJO	-	7.500,00	2.621,00	-4.879,00	-65,05
09 REALIZAR CAMPAÑAS DE DIVULGACIÓN EN NÚMERO DE	ASESORAMIENTO SOBRE GESTIÓN DE RIESGOS. INVESTIGACIÓN E INSPECCIÓN DE ACCIDENTES. INFORMACIÓN Y DIVULGACIÓN. ESTUDIOS DE PUESTOS Y CONDICIONES DE TRABAJO	33 NÚMERO DE CAMPAÑAS DE DIVULGACIÓN EN MATERIA PREVENTIVA REALIZADAS	7.500,00	2.621,00	-4.879,00	-65,05
	ASESORAMIENTO SOBRE GESTIÓN DE RIESGOS. INVESTIGACIÓN E INSPECCIÓN DE ACCIDENTES. INFORMACIÓN Y DIVULGACIÓN. ESTUDIOS DE PUESTOS Y CONDICIONES DE TRABAJO	-				
	ASESORAMIENTO SOBRE GESTIÓN DE RIESGOS. INVESTIGACIÓN E INSPECCIÓN DE ACCIDENTES. INFORMACIÓN Y DIVULGACIÓN. ESTUDIOS DE PUESTOS Y CONDICIONES DE TRABAJO	23 NÚMERO DE ENCUESTAS EN MATERIA PREVENTIVA REALIZADAS	25.000,00	17.502,00	-7.498,00	-29,99
	ASESORAMIENTO SOBRE GESTIÓN DE RIESGOS. INVESTIGACIÓN E INSPECCIÓN DE ACCIDENTES. INFORMACIÓN Y DIVULGACIÓN. ESTUDIOS DE PUESTOS Y CONDICIONES DE TRABAJO	-				
	ASESORAMIENTO SOBRE GESTIÓN DE RIESGOS. INVESTIGACIÓN E INSPECCIÓN DE ACCIDENTES. INFORMACIÓN Y DIVULGACIÓN. ESTUDIOS DE PUESTOS Y CONDICIONES DE TRABAJO	25 NÚMERO DE ASISTENTES A LOS CURSILLOS, JORNADAS Y SEMINARIOS	17.000,00	11.026,00	-5.974,00	-35,14
	ASESORAMIENTO SOBRE GESTIÓN DE RIESGOS. INVESTIGACIÓN E INSPECCIÓN DE ACCIDENTES. INFORMACIÓN Y DIVULGACIÓN. ESTUDIOS DE PUESTOS Y CONDICIONES DE TRABAJO	-				
	ASESORAMIENTO SOBRE GESTIÓN DE RIESGOS. INVESTIGACIÓN E INSPECCIÓN DE ACCIDENTES. INFORMACIÓN Y DIVULGACIÓN. ESTUDIOS DE PUESTOS Y CONDICIONES DE TRABAJO	29 NUMERO DE ENFERMEDADES PROFESIONALES INVESTIGADAS	500,00	325,00	-175,00	-35,00
	ASESORAMIENTO SOBRE GESTIÓN DE RIESGOS. INVESTIGACIÓN E INSPECCIÓN DE ACCIDENTES. INFORMACIÓN Y DIVULGACIÓN. ESTUDIOS DE PUESTOS Y CONDICIONES DE TRABAJO	-				
	ASESORAMIENTO SOBRE GESTIÓN DE RIESGOS. INVESTIGACIÓN E INSPECCIÓN DE ACCIDENTES. INFORMACIÓN Y DIVULGACIÓN. ESTUDIOS DE PUESTOS Y CONDICIONES DE TRABAJO	31 NÚMERO DE PUBLICACIONES EN MATERIA PREVENTIVA REALIZADAS	330.000,00	125.534,00	-204.466,00	-61,96

ESTADO LIQUIDACIÓN DEL PRESUPUESTO  
EJERCICIO: 2010

Mutua: ASEPEYO Nº: 151

Nº: 001

IV. BALANCE DE RESULTADOS E INFORME DE GESTIÓN  
CLASIFICACIÓN FUNCIONAL POR PROGRAMAS: 4364  
A) GRADO DE REALIZACIÓN DE OBJETIVOS

OBJETIVO	ACTIVIDADES	INDICADOR	PREVISTO	REALIZADO	DESVIACIONES	
					ABSOLUTAS	%
02 OBTENER UN % DE RENTABILIDAD MEDIA DE LA CARTERA DEL	GESTIONAR Y CONTROLAR LA SITUACIÓN Y VARIACIÓN FINANCIERA Y PATRIMONIAL	-	4,24	1,13	-3,11	-73,35
02 OBTENER UN % DE RENTABILIDAD MEDIA DE LA CARTERA DEL	GESTIONAR Y CONTROLAR LA SITUACIÓN Y VARIACIÓN FINANCIERA Y PATRIMONIAL	24 IMPORTE MEDIO DE LA CARTERA DE VALORES (EN MILES DE EUROS)	850.000,00	864.014,49	14.014,49	1,65
02 OBTENER UN % DE RENTABILIDAD MEDIA DE LA CARTERA DEL	GESTIONAR Y CONTROLAR LA SITUACIÓN Y VARIACIÓN FINANCIERA Y PATRIMONIAL	25 RENDIMIENTO NETO EN EL PERÍODO DE LA CARTERA DE VALORES (EN MILES DE EUROS)	36.016,97	9.771,59	-26.245,38	-72,87
09 OBTENER UN % DE EXCEDENTE DE GESTIÓN SOBRE CUOTAS DEL	GESTIONAR Y CONTROLAR LA SITUACIÓN Y VARIACIÓN FINANCIERA Y PATRIMONIAL	-	14,24	8,16	-6,08	-42,70
09 OBTENER UN % DE EXCEDENTE DE GESTIÓN SOBRE CUOTAS DEL	GESTIONAR Y CONTROLAR LA SITUACIÓN Y VARIACIÓN FINANCIERA Y PATRIMONIAL	40 EXCEDENTE DE GESTION EN EL PERÍODO(EN MILES DE EUROS)	268.129,34	138.210,35	-129.918,99	-48,45
09 OBTENER UN % DE EXCEDENTE DE GESTIÓN SOBRE CUOTAS DEL	GESTIONAR Y CONTROLAR LA SITUACIÓN Y VARIACIÓN FINANCIERA Y PATRIMONIAL	41 RECAUDACIÓN POR CUOTAS EN EL PERÍODO( EN MILES DE EUROS)	1.882.280,95	1.693.984,05	-188.296,90	-10,00

ESTADO LIQUIDACIÓN DEL PRESUPUESTO  
EJERCICIO: 2010

Mutua: ASEPEYO Nº: 151

Nº: 001

IV. BALANCE DE RESULTADOS E INFORME DE GESTIÓN  
CLASIFICACIÓN FUNCIONAL POR PROGRAMAS: 4591  
A) GRADO DE REALIZACIÓN DE OBJETIVOS

OBJETIVO	ACTIVIDADES	INDICADOR	PREVISTO	REALIZADO	DESVIACIONES	
					ABSOLUTAS	%
01 CONSEGUIR QUE EL ABSENTISMO S/JORNADAS TOTALES NO EXCEDA EL %	ACTIV.ENTIDAD. INSPECCIONAR CENTROS Y SERV.PROPIOS Y CONCERTADOS. GESTIONAR Y COORD.POLÍTICA DE PERSONAL, SUMINISTROS Y MANT.. ELABORAR Y GESTIONAR LOS PRESUPUESTOS	-	6,69	7,17	0,48	7,17
01 CONSEGUIR QUE EL ABSENTISMO S/JORNADAS TOTALES NO EXCEDA EL %	ACTIV.ENTIDAD. INSPECCIONAR CENTROS Y SERV.PROPIOS Y CONCERTADOS. GESTIONAR Y COORD.POLÍTICA DE PERSONAL, SUMINISTROS Y MANT.. ELABORAR Y GESTIONAR LOS PRESUPUESTOS	25 NÚMERO DE JORNADAS LABORALES DE TODO EL PERSONAL DE LA ENTIDAD	842.750,00	825.074,00	-17.676,00	-2,10
01 CONSEGUIR QUE EL ABSENTISMO S/JORNADAS TOTALES NO EXCEDA EL %	ACTIV.ENTIDAD. INSPECCIONAR CENTROS Y SERV.PROPIOS Y CONCERTADOS. GESTIONAR Y COORD.POLÍTICA DE PERSONAL, SUMINISTROS Y MANT.. ELABORAR Y GESTIONAR LOS PRESUPUESTOS	26 NÚMERO DE JORNADAS LABORALES PERDIDAS DE TODO EL PERSONAL DE LA ENTIDAD	56.400,00	54.645,00	-1.755,00	-3,11
08 CONSEGUIR QUE EL COSTE DE LOS SERVICIOS S/CUOTAS NO REBASE EL %	ACTIV.ENTIDAD. INSPECCIONAR CENTROS Y SERV.PROPIOS Y CONCERTADOS. GESTIONAR Y COORD.POLÍTICA DE PERSONAL, SUMINISTROS Y MANT.. ELABORAR Y GESTIONAR LOS PRESUPUESTOS	-	17,97	16,71	-1,26	-7,01
08 CONSEGUIR QUE EL COSTE DE LOS SERVICIOS S/CUOTAS NO REBASE EL %	ACTIV.ENTIDAD. INSPECCIONAR CENTROS Y SERV.PROPIOS Y CONCERTADOS. GESTIONAR Y COORD.POLÍTICA DE PERSONAL, SUMINISTROS Y MANT.. ELABORAR Y GESTIONAR LOS PRESUPUESTOS	40 IMPORTE TOTAL DEL COSTE DE LOS SERVICIOS DE LA ENTIDAD (EN MILES DE EUROS)	338.255,93	297.413,81	-40.842,12	-12,07
08 CONSEGUIR QUE EL COSTE DE LOS SERVICIOS S/CUOTAS NO REBASE EL %	ACTIV.ENTIDAD. INSPECCIONAR CENTROS Y SERV.PROPIOS Y CONCERTADOS. GESTIONAR Y COORD.POLÍTICA DE PERSONAL, SUMINISTROS Y MANT.. ELABORAR Y GESTIONAR LOS PRESUPUESTOS	41 RECAUDACIÓN POR CUOTAS (EN MILES DE EUROS)	1.882.280,95	1.693.984,05	-188.296,90	-10,00
09 CONSEGUIR UN COSTE DE LOS SERVICIO POR TRABAJADOR PROTEGIDO, EN EUROS, DE	ACTIV.ENTIDAD. INSPECCIONAR CENTROS Y SERV.PROPIOS Y CONCERTADOS. GESTIONAR Y COORD.POLÍTICA DE PERSONAL, SUMINISTROS Y MANT.. ELABORAR Y GESTIONAR LOS PRESUPUESTOS	-	141,01	124,16	-16,85	-11,95
09 CONSEGUIR UN COSTE DE LOS SERVICIO POR TRABAJADOR PROTEGIDO, EN EUROS, DE	ACTIV.ENTIDAD. INSPECCIONAR CENTROS Y SERV.PROPIOS Y CONCERTADOS. GESTIONAR Y COORD.POLÍTICA DE PERSONAL, SUMINISTROS Y MANT.. ELABORAR Y GESTIONAR LOS PRESUPUESTOS	40 IMPORTE TOTAL DEL COSTE DE LOS SERVICIOS DE LA ENTIDAD (EN MILES DE EUROS)	338.255,93	297.413,81	-40.842,12	-12,07
09 CONSEGUIR UN COSTE DE LOS SERVICIO POR TRABAJADOR PROTEGIDO, EN EUROS, DE	ACTIV.ENTIDAD. INSPECCIONAR CENTROS Y SERV.PROPIOS Y CONCERTADOS. GESTIONAR Y COORD.POLÍTICA DE PERSONAL, SUMINISTROS Y MANT.. ELABORAR Y GESTIONAR LOS PRESUPUESTOS	42 POBLACIÓN LABORAL PROTEGIDA AL FINAL DEL PERÍODO	2.398.751,00	2.383.706,00	-15.045,00	-0,63



ESTADO LIQUIDACIÓN DEL PRESUPUESTO  
EJERCICIO: 2010

MUTUA ASEPEYO  
IV. BALANCE DE RESULTADOS E INFORME DE GESTIÓN  
CLASIFICACIÓN FUNCIONAL POR PROGI  
B) COSTE DE LOS OBJETIVOS REALIZAD

Nº: 151

OBJETIVO	ACTIVIDADES	COSTE PREVISTO (CRÉDITOS DEFINITIVOS)	COSTE REALIZADO (OBLIGACIONES RECONOCIDAS)	DESVIACIONES	
				ABSOLUTAS	%





#### 4.- MEMORIA



---

## **1 - ORGANIZACIÓN**

---



# ORGANIZACIÓN

## A) Actividad

ASEPEYO, Mutua de Accidentes de Trabajo y Enfermedades Profesionales de la Seguridad Social nº 151 tiene su origen en el Montepío "El Obrero Catalán" fundado en el año 1915.

En Marzo de 1944 y al amparo de la Ley de Mutualidades de Previsión Social se transforma el Montepío en Mutualidad.

El 01.11.1945 la Mutualidad pasa a denominarse ASEPEYO o Asistencia Sanitaria Económica para Empleados y Obreros y actúa en los ramos de: Seguro Voluntario de Enfermedad, Seguro Obligatorio de Enfermedad (S.O.E.) y en el de Accidentes de Trabajo y Enfermedades Profesionales.

A partir de 1966 y por imperativo legal actúa únicamente en la cobertura del Seguro Social de Accidentes de Trabajo y Enfermedades Profesionales, teniendo concedido ámbito nacional.

En 1996 inicia su colaboración en la gestión de la prestación económica de la I.T. por Contingencias Comunes.

El objeto de la Mutua se recoge en el apartado 1 del artículo 68 de la Ley General de la Seguridad Social, y es:

- a) La colaboración en la gestión de contingencias de accidentes de trabajo y enfermedades profesionales.
- b) La realización de actividades de prevención, recuperación y demás previstas en la presente Ley. Las actividades que las mutuas puedan desarrollar como Servicio de Prevención ajeno se regirán por lo dispuesto en la Ley 31/1995, de 8 de noviembre, de Prevención de Riesgos Laborales, y en sus normas reglamentarias de desarrollo.
- c) La colaboración en la gestión de la prestación económica de incapacidad temporal derivada de contingencias comunes.
- d) Las demás actividades, prestaciones y servicios de seguridad social que les sean atribuidas legalmente.

### Principales indicadores de actividad.

En los indicadores de incapacidad Temporal y otras prestaciones, destacamos en este programa:

- La población laboral media protegida por I.T., Contingencias Profesionales es de 2.233.074 personas, siendo de 106.692 el número de procesos de I.T. iniciados por esta contingencia y los días indemnizados 3.215.600.
- La población laboral media protegida por I.T., Contingencias Comunes ha sido de 1.591.641, el número de procesos de I.T. iniciados por esta contingencia de 156.117 y los días indemnizados 12.266.277.
- La población laboral media protegida por I.T., a trabajadores por cuenta propia ha sido de 362.855 personas, siendo el número de procesos de I.T. iniciados para este régimen de trabajadores de 41.134 y el número de días indemnizados de 4.074.631.

En cuanto al número de prestaciones devengadas en el ejercicio 2010 las cifras obtenidas son de 233 en el caso de auxilios por defunción, de 553 las indemnizaciones a tanto alzado (Parciales y viudas) y de 2.307 las indemnizaciones por baremo.

Relativo a los siniestros que han generado en el ejercicio 2010 capitales coste de renta por invalidez y muerte tenemos que el número de invalideces ha sido de 857 y el de rentas muerte de 261 siendo la población laboral media protegida por IMS de 2.297.686 personas.

De la asistencia ambulatoria prestada por nuestros propios centros asistenciales, el número de pacientes atendidos ha sido de 216.221, el número de consultas nuevas de 216.221 y el de sucesivas de 527.638.

En cuanto a las camas que constan en las instalaciones de nuestros hospitales y el número de estancias tenemos los siguientes resultados:

Son 216 las camas de clínica, 13 las de U.V.I. y 36 las de rehabilitación. Los pacientes ingresados a lo largo del ejercicio han sido 7.162 y que causaron 41.053 estancias.

En cuanto al programa de Higiene y Seguridad, los accidentes investigados han sido 8.416, las visitas a centros de trabajo realizadas 14.177, los cursillos, jornadas o seminarios en materia preventiva 917 con un total de 11.026 asistentes y los estudios de siniestralidad en empresas realizados de 15.565.



## B) Organigrama y organización de la Mutua

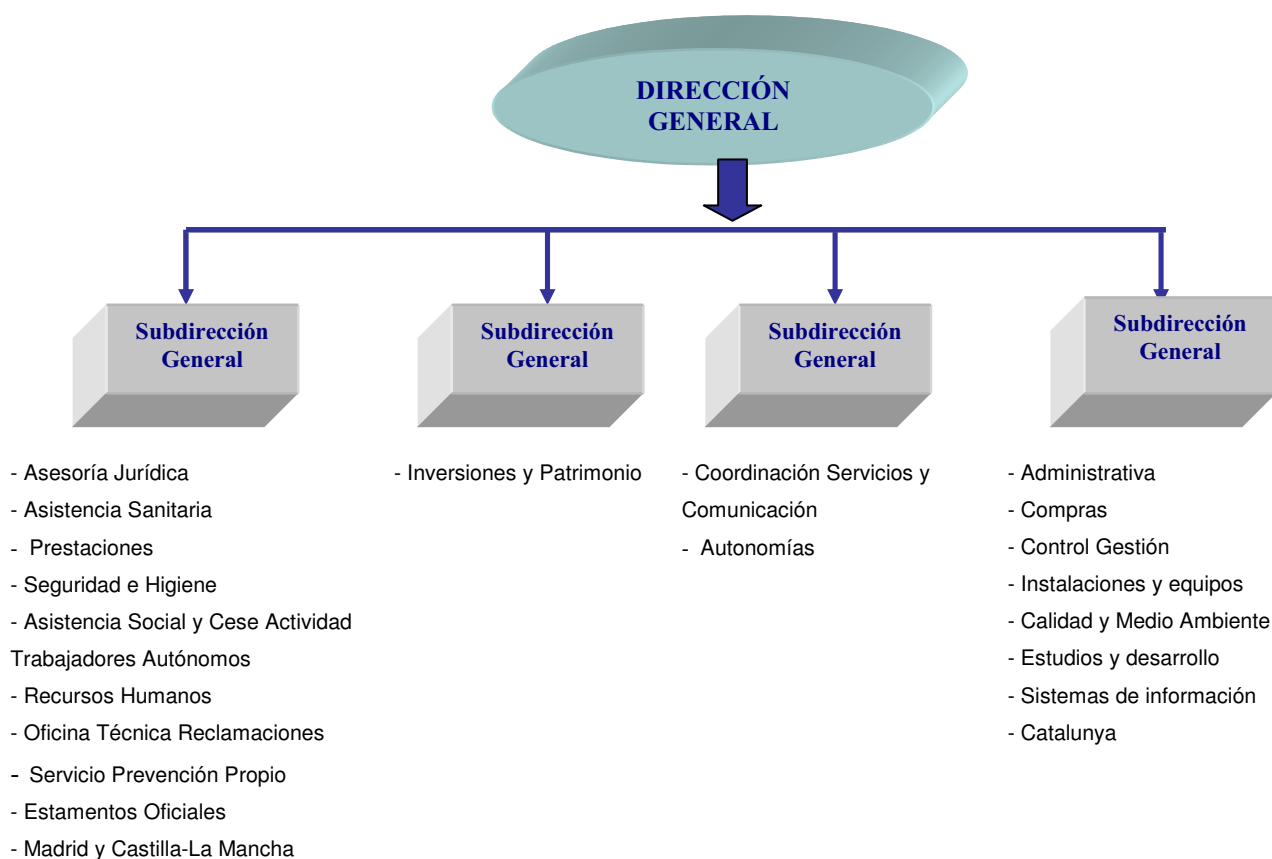

Las instalaciones con que cuenta la entidad son 140 Centros Asistenciales al cierre del ejercicio, 4 Centros Auxiliares, 23 Oficinas Administrativas, 3 Centros Administrativos y Control de IT CC, 2 Centros de Seguridad e Higiene y 1 Instituto de Salud Laboral.

Asimismo la Entidad tiene una Institución Sanitaria Cerrada en Sant Cugat del Vallés (Barcelona) con capacidad para 132 camas y un Hospital en Coslada (Madrid) con capacidad para 133 camas.

### Estructura FUNCIONAL

La organización FUNCIONAL se basa en el criterio de especialización, necesario en una actividad pluridisciplinaria, y se estructura en la existencia de las Direcciones Funcionales, que se responsabilizan del correcto funcionamiento y mejora de las distintas áreas funcionales de la Mutua, asesorando a la Dirección General y emitiendo las oportunas normas e instrucciones generales, que fijan el marco de referencia para la actuación de las distintas unidades de gestión.

Toda la Organización funciona de forma descentralizada, responsabilizándose a cada nivel de su propia gestión y administración, por razones legales o de eficiencia.

Se han establecido unas UNIDADES DE GESTION a distintos niveles, (Sector, Area y Territorio) que poseen su propia organización jerárquica y cuya función es la de gestionar, con amplia autonomía en cada ámbito, los recursos asignados a fin de alcanzar los objetivos propuestos, dentro del marco establecido por las Instrucciones Generales y los Objetivos de la Entidad.

La organización Territorial se compone de:

- **SECTOR.-** Identifica, a efectos de gestión, la unidad administrativa y/o asistencial que gestiona recursos de la Mutua dentro de una zona determinada del territorio nacional. Según cual sea el ámbito de actuación y composición del sector, recibirá el siguiente nombre:
- **OFICINA.-** Es la dependencia administrativa de la Mutua, carente de organización sanitaria propia, que atiende fundamentalmente servicios administrativos y precisa de asistencia médica concertada y/o dependiente de un centro asistencial. A su frente se halla un Director que puede coincidir con la dirección de un centro asistencial.
- **CENTRO ASISTENCIAL.-** Es la unidad básica por excelencia en la Organización Territorial. Dispone de gestión administrativa, sanitaria y preventiva, por lo que abarca todas las necesidades primarias que requiere la gestión. La responsabilidad máxima de esta gestión compete a un Director, gozando el centro asistencial de amplias facultades tendentes a alcanzar los objetivos propuestos según las instrucciones generales y de la Entidad. El centro asistencial puede abarcar uno o varios sectores.
- **AREA.-** Aglutina al conjunto de centros asistenciales y oficinas que pueden estar ubicadas en una misma provincia. La sede del área coincidirá con la de un centro asistencial incluido en dicha área y al frente de ella se encuentra un Director. Sus funciones convergen con las propias del Director del centro asistencial u oficina, marcando las líneas de actuación del área, supervisando la gestión y desplegando actuaciones en línea con las directrices recibidas de la Dirección Territorial y las generales de la Entidad.
- **TERRITORIO.-** Abarca el conjunto de oficinas, centros asistenciales y áreas radicadas en una parte de la geografía nacional. Puede coincidir el territorio con el espacio geográfico de una comunidad autónoma; pero también puede extenderse a más de una comunidad autónoma, bien sea de forma parcial o total. Un Director Autonómico con funciones ejecutivas y delegadas del Director Gerente es el encargado de coordinar y gestionar los recursos humanos y materiales asignados para la obtención de los objetivos generales, garantizando el cumplimiento de las Instrucciones Generales y normas elaboradas por las Gerencias. Para ello podrán contar con la colaboración de Directores y Jefes de Area, que con la misión de auxiliar al Director Autonómico en su función, tendrán a su cargo un conjunto de sectores.

## C) PRINCIPALES RESPONSABLES DE LA MUTUA

### JUNTA DIRECTIVA

<b>Presidente:</b>	Don Leopoldo RODES CASTAÑE
<b>Vice-Presidente</b>	Don José M <sup>a</sup> JUNCADELLA SALISACHS
“ “	Don Joaquín FOLCH-RUSIÑOL CORACHAN
<b>Secretario:</b>	Don Marcos IÑARETA SERRA
<b>Vice-Secretario</b>	Don Luis PLANAS MARTINEZ
<b>V o c a l e s :</b>	Don José ABARGUES MORAN
	Don Antonio ALASTUEY GONZALEZ
	Don Fernando CASADO JUAN
	Don Eugenio ERHARDT ORAA
	Don Jordi FIGUERAS VALLS
	Don Juan GASPART SOLVES
	Doña María Soledad LUCA DE TENA Y GARCÍA-CONDE
	Don José L. MARTINEZ OLIVARES
	Don Jorge MIARNAU MONTSERRAT
	Don Jesús SERRA FARRE
	Doña Inmaculada TURU I SANTIGOSA
	Don José VILA BASSAS

### Representante de los Trabajadores

Don Jose Luis PRATS RUESCAS

**Director Gerente:** Don Jorge SERRA BAYONA

### COMISIÓN DE CONTROL Y SEGUIMIENTO

Presidente: Don Leopoldo RODES CASTAÑE

Representantes empresariales:

C.E.O.E. Don Joan ANGULO ARRESE  
Don Miguel CHAVES SÁNCHEZ  
Don Manuel PINARDO PUERTA

Suplentes Doña Eugenia BIETO CAUBET  
Doña Margarita FERRER SANTAMARIA  
Don Jesús LOMA-OSSORIO BLANCH  
Don Josep Lluís TAPIA

Representantes sindicales:

U.G.T.	Don Bernardo FUERTES LOZANO Don Manel GÓMEZ RAMÍREZ
Suplentes	Don Pere NIETO GONZALVEZ Don Narciso RIERA ESTRADA
CC.OO.	Don Jorge MORALEDA DAZA Don Antoni TUA MOLINOS Don José Manuel MURCIA FERNANDEZ
Suplente	Don Miquel PRATS TORRELLA Doña María del Carmen BLANCO CARBALLO
Secretario	Don Vicente Aparicio Mulet

**COMISIÓN DE PRESTACIONES ESPECIALES**

Presidente	Don Albert ARNAN MARTÍNEZ
Vice-presidente	Don Miguel PRATS TORRELLA
Secretario	Don Estebe FERNÁNDEZ BARBENA
Vice-secretario	Doña Gloria SÁNCHEZ CORBELLA
Vocales	Don Josep IBÁÑEZ IBÁNEZ Don Eduard COLL POBLET Don José Manuel CUENCA MORENO Don Xavier BORRAJO SÁNCHEZ

## D) PROVISIÓN PARA CONTINGENCIAS EN TRAMITACIÓN

La Resolución de 28 de diciembre de 2007, de la Intervención General de la Seguridad Social, por la que se dictan las instrucciones de cierre contable del ejercicio 2007 para las Mutuas de Accidentes de Trabajo y Enfermedades Profesionales de la Seguridad Social y Centros Mancomunados de Mutuas de Accidentes de Trabajo y Enfermedades Profesionales de la Seguridad Social, establece en su apartado 8º los criterios para proceder a la inclusión o no de las prestaciones por incapacidad permanente muerte y supervivencia en la Provisión para contingencias en tramitación.

El porcentaje derivado de las series temporales histórica de demandas para aquellos casos objeto de litigio para el ejercicio 2010 asciende al 32%, según el cuadro anual que se detalla:

	RECLAMACIÓN MUTUA / TERCEROS			%
	Importe en litigio	Importe rebajado	Importe mantenido	
2005	159.495.807,36	100.628.050,53	58.867.756,83	37%
2006	337.363.938,45	207.631.788,47	129.732.149,98	38%
2007	270.566.049,98	173.968.238,70	96.597.811,28	36%
2008	334.595.373,95	234.823.073,75	99.772.300,20	30%
2009	247.726.234,29	196.194.436,28	51.531.798,01	21%
<b>Últimos 5 años</b>	<b>1.349.747.404,03</b>	<b>913.245.587,73</b>	<b>436.501.816,30</b>	<b>32%</b>

## E) PATRIMONIO PRIVATIVO

- Aportación al Plan de Pensiones de Empleo de ASEPEYO.

La aportación al Plan de Pensiones de Asepeyo asciende a 38.473,00 euros con cargo al patrimonio histórico de la entidad en virtud del Reglamento de Plan de Pensiones y Empleo de Asepeyo.

- Valor de la participación en la Sociedad de Prevención.

El valor de la participación (100%) de la Sociedad de Prevención Asepeyo, S.L. es de 4.379.036,48 euros y está registrada en la cuenta 250 *Inversiones financieras permanentes en capital*.

## F) SOCIEDAD DE PREVENCIÓN DE ASEPEYO, S.L.

La denominación de la sociedad es SOCIEDAD DE PREVENCIÓN DE ASEPEYO, S.L. con domicilio social en Vía Augusta, 18 6ª planta de Barcelona.

Los fondos propios están constituidos por el capital social por importe 2.003.006,00 euros, la prima de emisión por importe de 3.658.422,61 euros, la reserva legal por importe de 400.601,20 euros y reservas voluntarias por importe de 4.948.501,08 euros.

El resultado antes de impuestos del ejercicio 2010 ha sido de 1.112.585 euros conformándose:

Resultado de las actividades ordinarias	1.249.938
Resultado financiero	-137.352

A la espera de la celebración de la Junta General de Accionistas de dicha sociedad, no se prevé el reparto de dividendos.

## G) IMPUESTO SOBRE SOCIEDADES

El cálculo provisional del impuesto sobre sociedades ha arrojado una deuda de la Agencia Estatal Tributaria de 32.180,34 euros.

La conciliación del resultado contable con la base imponible del impuesto de sociedades es:

	Importe
Resultado contable del ejercicio	-4.578.667,15
Impuesto sobre sociedades	58.817,83
Diferencias permanentes	4.755.580,19
Diferencias temporales	76.565,89
Compensación de bases imponibles negativas de ejercicios anteriores	0,00
Base imponible (resultado fiscal)	312.296,76
Deducción por incentivos sin límite y doble imposición	114,83
Cuota líquida	77.959,36
Retenciones y pagos fraccionados	110.139,70
Cuota diferencial	-32.180,34

## H) DISTRIBUCIÓN DE RESULTADOS

### Patrimonio Seguridad Social

#### a) Base de reparto

	Contingencias Profesionales	Contingencias Comunes	Cese Actividad Trabajadores Autónomos	Consolidado
<i>Ahorro (+) / Desahorro (-)</i>	113.966.638,38	49.678.265,62	2.309.379,54	165.954.283,54
<i>Resultados ejercicios anteriores</i>	-185.104,35	-310.039,71		-495.144,06
<i>Resultado consolidado</i>	113.781.534,03	49.368.225,91	2.309.379,54	165.459.139,48

#### b) Distribución del resultado

La Ley 39/2010, de 22 de diciembre, de Presupuestos Generales del Estado para 2011, establece en su Disposición Transitoria Quinta que "... en los términos que reglamentariamente se determinen, las mutuas de accidentes de trabajo y enfermedades profesionales de la Seguridad Social cancelarán sus reservas de obligaciones inmediatas y de estabilización, por contingencias profesionales, así como las estatutarias y el fondo de asistencia social de accidentes de trabajo, traspasando el importe de las mismas a una única reserva, de contingencias profesionales. La definición y establecimiento de los límites de dicha reserva y de la de estabilización por contingencias comunes, se efectuará reglamentariamente, previa consulta a los interlocutores sociales, de forma que no se produzca una disminución en el nivel global de dotación actual de las reservas constituidas por cada Mutua tras el último ejercicio presupuestario liquidado."

Conforme a la normativa expuesta y en tanto a fecha de rendición de las cuentas anuales no se ha producido el desarrollo reglamentario que determine los límites y las cuantías de las reservas y fondos a dotar, no corresponde efectuar propuesta de distribución de los resultados obtenidos.

Todo ello de conformidad con la Resolución de la Secretaría de Estado de la Seguridad Social de 21 de junio del 2011 y el oficio de la Intervención General de la Seguridad Social de 16 de marzo de 2011

### Patrimonio Privativo

#### a) Base de reparto

*Ahorro (+) / Desahorro (-)* **-4.578.667,15**

#### b) Distribución del resultado

*Resultado (Desahorro)* **-4.578.667,15**  
*Aplicación Reservas Voluntarias* **-4.578.667,15**

## **I) FINANCIACIÓN CON RESERVAS VOLUNTARIAS DE LOS COSTES DE LOS MÉDICOS INTERNOS RESIDENTES (MIR)**

La Dirección General de Ordenación de la Seguridad Social ha autorizado mediante oficio de 24 de junio nº salida 1582 la financiación de los costes salariales, de formación y de las cuotas de la seguridad social de los médicos internos residentes (MIR) por un importe máximo de 1.300.000,00 euros con cargo a reservas voluntarias

La afectación a la Cuenta de Resultados y al Presupuesto de Obligaciones ha sido un menor gasto/obligaciones reconocidas por importe de 1.253.679,32 euros

## **J) HECHO RELEVANTE: SITUACIÓN LEGAL Y CONTABLE DE LA APLICACIÓN DEL REAL DECRETO LEY 8/2010 DE 20 DE MAYO**

Como consecuencia de la entrada en vigor del Real Decreto Ley 8/2010 de 20 de mayo por el que se adoptan medidas extraordinarias para la reducción del déficit público, esta Mutua se ha visto en la obligación de aplicar la reducción salarial al personal de la Mutua ordenada por el mencionado Real Decreto Ley.

Dicho Real Decreto Ley 8/2010 – convalidado por el Congreso de los Diputados- se procedió a incluir una D.A. 3ª con el siguiente tenor literal:

*“A las retribuciones del resto del personal al servicio de la Mutuas y de sus entidades y centros mancomunados les serán de aplicación los ajustes establecidos, con efectos de 1 de junio de 2010, en el artículo 25.Dos, B) de la Ley 26/2009, de 23 de diciembre de Presupuestos Generales del Estado para 2010 en la redacción dada por el presente Real Decreto Ley en relación con las retribuciones del personal laboral del sector público estatal”.*

El artículo 25.Dos, B) de la LPGE contempla una reducción del 5% de los conceptos retributivos abonados, todo ello con efectos de 1 de junio.

El artículo 22.Dos.B). 4º como el artículo 25.Tres, ambos de la Ley 26/2009, de 23 de diciembre, de Presupuestos Generales del Estado – en su redacción dada por el Real Decreto Ley 8/2010- establecen que la distribución y aplicación individual de la reducción podrá alterarse mediante negociación colectiva sin que, en ningún caso, se permita un incremento de la masa salarial.

Por parte de la Dirección General de Ordenación de la Seguridad Social (DGOSS) se dictaron sendas Instrucciones de fechas 2, 4 y 17 de junio donde se contenían los criterios de aplicación de la anterior normativa.

Con tales antecedentes, hacemos un recorrido histórico sobre las acciones seguidas por tales motivos, a saber:



- a) En primer lugar, tras la entrada en vigor de la norma debatida, el día 17 de junio de 2010 se procedió a convocar a la Representación Legal de los Trabajadores por parte del Director de RRHH de ASEPEYO una reunión para el día 7 de julio en la que se pretendía “*iniciar una negociación tendente a minimizar, en la medida de lo posible, el impacto de dicha normativa – en referencia al Real Decreto Ley 8/2010- en el salario de los trabajadores (...)*” añadiéndose que sería entregada la información necesaria para ello.
- b) Llegada la fecha fijada para la reunión, se procedió a analizar la normativa aplicable, las instrucciones de la DGOSS y un cuadro resumen de la situación presupuestaria, solicitándose por las secciones sindicales la ampliación de la información.
- c) Igualmente, ante el SIMA se suscribió un Acuerdo de fecha 22 de septiembre de 2010 donde las partes pactaban i) reenviar la cuestión sobre reducción salarial a una negociación en el seno de ASEPEYO, ii) limitar la negociación a la redistribución de la Masa Salarial Bruta en los términos que prevé la propia norma y el acta de inicio de las negociaciones de 7 de julio, iii) facilitar documentación detallada que soporte la negociación iniciada y iv) que la negociación, con o sin acuerdo, estaría concluida en el plazo de 30 días.
- d) A partir de lo anterior, en fechas de 1 y 4 de octubre, se procedió a facilitar información adicional a los sindicatos y, en fecha de 21 de octubre, se mantuvo otra negociación en la que tampoco resulta posible alcanzar un acuerdo, finalizándose el plazo que ambas partes se habían dado para ello y concluyendo con la interposición del conflicto colectivo.
- e) Con fecha 29 de octubre de 2010 tiene entrada cédula de citación y notificación para el día 14 de diciembre, de la Audiencia Nacional – Sala de lo Social, sobre conflicto colectivo instado por el sindicato FES-UGT a las que se unen SPS-FASGA y CC.OO:
- f) En fecha 14 de diciembre las partes acuerdan mediante acta de conciliación ante la Secretaria Judicial de la Audiencia Nacional –Sala de lo Social, de que la Sala de lo Social de la Audiencia Nacional resuelva plantear ante el Tribunal Constitucional una cuestión de inconstitucionalidad sobre el Real Decreto Ley 8/2010.

De acuerdo con los anteriores antecedentes y su situación actual, y en cumplimiento del principio contable “Principio de prudencia” que textualmente dice:

*Principio de prudencia. De los ingresos sólo deben contabilizarse los efectivamente realizados a la fecha de cierre del ejercicio; no deben contabilizarse aquellos que sean potenciales o se encuentren sometidos a condición alguna. Por el contrario, de los gastos, deben contabilizarse no sólo los efectivamente realizados, sino también, desde que se tenga conocimiento de ellos, aquellos que supongan riesgos previsibles o pérdidas eventuales, con origen en el ejercicio o en otro anterior; a estos efectos deben distinguirse las pérdidas potenciales o reversibles de las realizadas o irreversibles. No obstante, de acuerdo con la normativa presupuestaria vigente, estos gastos contabilizados pero no efectivamente realizados, los riesgos y pérdidas, no tendrán incidencia presupuestaria, sólo repercutirán en el cálculo del resultado económico-patrimonial.*

esta Mutua entiende necesario realizar una provisión por la posible contingencia salarial derivada del contencioso judicial abierto por la aplicación del Real Decreto Ley 8/2010.

La Adaptación del Plan General de Contabilidad Pública a las MATEPSS (aprobado por Resolución de 22 de diciembre de 1998 de la Intervención General de la Administración del Estado) no recoge la posibilidad de reconocer contablemente dicha provisión, situación que también se repite en la aplicación informática SICOMAT.

Por consiguiente, esta Mutua desea dejar constancia de este litigio que considera relevante pero que la normativa contable no le permite reflejar en el balance y la cuenta del resultado económico-patrimonial.

La trascendencia económica se cuantifica en el cuadro siguiente:

	<i>Rúbrica 13090</i>	<i>Rúbrica 1310</i>	<i>Total</i>
<i>Programa 11.02 Incapacidad Temporal</i>	535.162,53	5.402,32	540.564,85
<i>Programa 11.05 Capitales Renta</i>	51.934,54	0,00	51.934,54
<i>Programa 21.22 Medicina Ambulatoria</i>	895.039,00	37.114,99	932.153,99
<i>Programa 22.24 Medicina Hospitalaria</i>	494.545,90	23.396,56	517.942,46
<i>Programa 34.36 Higiene y Seguridad</i>	68.120,70	658,84	68.779,54
<i>Programa 45.91 Administración</i>	941.528,00	10.367,48	951.895,48
	<b>2.986.330,67</b>	<b>76.940,19</b>	<b>3.063.270,86</b>

---

## **2 - ESTADO OPERATIVO**

---



**ESTADO OPERATIVO  
EJERCICIO: 2010**

**MUTUA: ASEPEYO**

**Nº: 151**

<b>GASTOS PRESUPUESTARIOS</b>	<b>IMPORTE</b>	<b>INGRESOS PRESUPUESTARIOS</b>	<b>IMPORTE</b>
1. Prestaciones económicas	<b>1.331.093.250,34</b>	1. Cotizaciones sociales	<b>1.721.731.390,13</b>
2. Asistencia sanitaria	<b>183.414.220,70</b>	3. Tasas y otros ingresos	<b>38.520.650,65</b>
3. Servicios sociales	<b>4.920.565,81</b>	4. Transferencias corrientes	<b>105.889,47</b>
4. Tesorería, Informática y otros servicios funcionales comunes	<b>256.070.041,81</b>	5. Ingresos patrimoniales y aplicaciones de tesorería	<b>9.839.215,10</b>
		6. Enajenación de inversiones reales	<b>2.556,00</b>
		7. Transferencias de capital	
		8. Activos financieros	<b>40.877.854,81</b>
		9. Pasivos financieros	
<b>TOTAL</b>	<b>1.775.498.078,66</b>	<b>TOTAL</b>	<b>1.811.077.556,16</b>



---

### **3 - INFORMACIÓN DE CARÁCTER FINANCIERO**

---





---

3.1 REMANENTE DE TESORERIA  
3.2 TESORERIA

---



**ESTADO DEL REMANENTE DE TESORERIA**  
EJERCICIO: 2010

MUTUA: ASEPEYO

Nº: 151

CONCEPTOS	IMPORTES	
1. (+) Derechos pendientes de cobro.....		211.094.709,26
- (+) del Presupuesto corriente.....	34.382.252,91	
- (+) de Presupuestos cerrados.....	52.687.445,43	
- (+) de operaciones no presupuestarias.....	198.009.920,51	
- (-) de dudoso cobro.....	73.251.749,82	
- (-) cobros realizados pendientes de aplicación definitiva.....	733.159,77	
2. (-) Obligaciones pendientes de pago.....		19.176.228,38
- (+) del Presupuesto corriente.....	11.672.541,02	
- (+) de Presupuestos cerrados.....	29.624,42	
- (+) de operaciones no presupuestarias.....	7.474.062,94	
- (-) pagos realizados pendientes de aplicación definitiva.....		
3. (+) Fondos líquidos.....		2.988.725,38
<b>Remanente de Tesorería .....</b>		<b>194.907.206,26</b>

## ESTADO DE LAS CUENTAS DE TESORERÍA POR CENTROS DE GESTIÓN

EJERCICIO: 2010

Mutua: ASEPEYO Nº: 151

CENTRO DE GESTIÓN	IDENTIFICACIÓN DE LA CUENTA							SALDO EN PRIMERO DE ENERO	COBROS	PAGOS	SALDO A FIN DE PERIODO
	E PP NC	CÓDIGO INTERNO	ENTIDAD	SUCURSAL	DC	CUENTA	DENOMINACIÓN BANCO				
41056000	129	2090	6900	69	40005801	CAJA DE AHORROS DEL MEDITERRANEO	URB. TRAVESSERA DE GRACIA	244.470,54	1.155.941.204,89	1.155.901.275,45	284.399,98
41056000	130	182	7305	59	10000974	BANCO BILBAO VIZCAYA ARGENTARIA, S.A	BARCELONA PRIVADAS INSTITUCIONES	659.874,90	10.435.183.304,36	10.435.457.472,03	385.707,23
41056000	132	30	2438	33	526271	BANCO ESPAÑOL DE CREDITO, S.A.	OFICINA BANCA CORPORATIVA DE BARCELO	247.229,35	17.362.735,42	17.359.999,32	249.965,45
41056000	133	61	164	13	3050112	BANCA MARCH, S.A.	BARCELONA-TUSET	279.330,30	97.247.940,78	97.218.237,20	309.033,88
41056000	134	75	82	7	601057876	BANCO POPULAR ESPAÑOL, S.A.	BARCELONA, URB. 2	221.501,07	15.689.361.959,00	15.689.355.014,50	228.445,57
41056000	135	112	820	40	788	BANCO URQUIJO	BARCELONA-SARRIA	13.087,28		138,23	12.949,05
41056000	137	2077	892	15	3100189393	CAJA AH. VALENCIA, CASTELLON Y ALICA	BARCELONA-ROGER DE LLURIA-EMPRESAS	278.847,15	1.542.437.679,50	1.542.449.044,18	267.482,47
41056000	138	58	405	26	4051925001	BNP PARIBAS ESPAÑA, S.A.	BARCELONA-AV.DIAGONAL	85.903,89	39.499.076,55	39.534.712,80	50.267,64
41056000	139	226	2	19	1707160201	UBS BANK, S.A	BARCELONA	41.240,46	5.556.601,63	5.300.075,61	297.766,48
41056000	140	1460	2	12	22844	CREDIT SUISSE AG, S.E.	BARCELONA	158.122,07	63.840.261,85	63.921.416,82	76.967,10
41056000	142	2040	320	6	8000015189	C.E. COM. DE MANLLEU	BARCELONA-VIA AUGUSTA	263.382,06	196.836.791,44	197.100.173,50	
41056000	143	2030	106	1	3300012132	C.E. DE GIRONA	BARCELONA-BALMES	265.145,56	1.065.263.162,10	1.065.528.307,66	
41056000	144	2105	3061	41	140001198	CAJA DE AH. DE CASTILLA-LA MANCHA	BARCELONA URB. 2	65.564,30	154.055.022,78	154.064.518,10	56.068,98
41056000	145	2031	288	26	115824303	CAJA GENERAL DE AHORROS DE GRANADA	BARCELONA-RONDA UNIVERSIDAD	253.207,03	844.315.873,44	844.328.106,25	240.974,22
41056000	153	108	30	22	30041730	SOCIETE GENERALE, S.E.	BANCA COMERCIAL	9.234,84			9.234,84
41056000	156	19	570	32	4290000026	DEUTSCHE BANK, S.A.E.	BARCELONA-TRAVESSERA GRACIA	5.086,00	65,92	413,56	4.738,36
41056000	157	2100	3060	51	2500134844	CAJA DE AHORROS Y PENSIONES DE BARCE	DIAGONAL-TUSET	192.899,69	442.835,68	563.330,90	72.404,47
41056000	158	2038	8908	2	6000142434	CAJA DE AHORROS Y M.P. DE MADRID	SUCURSAL 8908	647,01	244.567.249,24	244.567.779,65	116,60
41056000	170	3067	100	25	1147457723	CAJA R. DE JAEN, BARCELONA Y MADRID,	JAEN	13.971,78	18.607.418,43	18.600.037,43	21.352,78
41056000	171	2074	47	61	7176156	C.E. DE TERRASSA	CERVERA "CENTRE"	19.326,10	22.307.643,70	22.326.969,80	
41056000	178	81	7011	16	1500656	BANCO DE SABADELL, S.A.	BARCELONA, OP	185.903,13	11.681.715.053,73	11.681.480.106,58	420.850,28
						TOTAL CENTRO DE GESTION 5 60 00 SERV.CENT. A.S.E.P.E.Y.O		3.503.974,51	43.274.541.880,44	43.275.057.129,57	2.988.725,38
						TOTAL ENTIDAD 5 TG.ENTIDAD A.S.E.P.E.Y.O		3.503.974,51	43.274.541.880,44	43.275.057.129,57	2.988.725,38

ESTADO DE LAS CUENTAS DE TESORERÍA POR CUENTAS DEL PLAN

EJERCICIO: 2010

Mutua: ASEPEYO N°: 151

CUENTA DEL PLAN	DENOMINACIÓN CUENTA DEL PLAN	SALDO EN PRIMERO DE ENERO	COBROS	PAGOS	SALDO A FIN DE PERIODO
571	BANCOS E INSTITUC. DE CREDITO.CTAS.OPERA	3.503.974,51	43.274.541.880,44	43.275.057.129,57	2.988.725,38
	TOTAL	3.503.974,51	43.274.541.880,44	43.275.057.129,57	2.988.725,38

## ESTADO DE LAS CUENTAS DE TESORERÍA POR ENTIDAD BANCARIA

EJERCICIO: 2010

Mutua: ASEPEYO Nº: 151

ENTIDAD BANCARIA	DENOMINACIÓN ENTIDAD BANCARIA	SALDO EN PRIMERO DE ENERO	COBROS	PAGOS	SALDO A FIN DE PERIODO
19	DEUTSCHE BANK, S.A.E.	5.086,00	65,92	413,56	4.738,36
30	BANCO ESPAÑOL DE CREDITO, S.A.	247.229,35	17.362.735,42	17.359.999,32	249.965,45
58	BNP PARIBAS ESPAÑA, S.A.	85.903,89	39.499.076,55	39.534.712,80	50.267,64
61	BANCA MARCH, S.A.	279.330,30	97.247.940,78	97.218.237,20	309.033,88
75	BANCO POPULAR ESPAÑOL, S.A.	221.501,07	15.689.361.959,00	15.689.355.014,50	228.445,57
81	BANCO DE SABADELL, S.A.	185.903,13	11.681.715.053,73	11.681.480.106,58	420.850,28
108	SOCIETE GENERALE, S.E.	9.234,84			9.234,84
112	BANCO URQUIJO	13.087,28		138,23	12.949,05
182	BANCO BILBAO-VIZCAYA	659.874,90	10.435.183.304,36	10.435.457.472,03	385.707,23
226	UBS BANK, S.A	41.240,46	5.556.601,63	5.300.075,61	297.766,48
1460	CREDIT SUISSE AG, S.E.	158.122,07	63.840.261,85	63.921.416,82	76.967,10
2030	C.E. DE GIRONA	265.145,56	1.065.263.162,10	1.065.528.307,66	
2031	CAJA GENERAL DE AHORROS DE GRANADA	253.207,03	844.315.873,44	844.328.106,25	240.974,22
2038	CAJA DE AHORROS Y M.P. DE MADRID	647,01	244.567.249,24	244.567.779,65	116,60
2040	C.E. COM. DE MANLLEU	263.382,06	196.836.791,44	197.100.173,50	
2074	C.E. DE TERRASSA	19.326,10	22.307.643,70	22.326.969,80	
2077	CAJA AH. VALENCIA, CASTELLON Y ALICA	278.847,15	1.542.437.679,50	1.542.449.044,18	267.482,47
2090	CAJA DE AHORROS DEL MEDITERRANEO	244.470,54	1.155.941.204,89	1.155.901.275,45	284.399,98
2100	CAJA DE AHORROS Y PENSIONES DE BARCE	192.899,69	442.835,68	563.330,90	72.404,47
2105	CAJA DE AH. DE CASTILLA-LA MANCHA	65.564,30	154.055.022,78	154.064.518,10	56.068,98
3067	CAJA RURAL PROVINCIAL DE JAEN	13.971,78	18.607.418,43	18.600.037,43	21.352,78
	TOTAL	3.503.974,51	43.274.541.880,44	43.275.057.129,57	2.988.725,38

---

## **4 - INFORMACIÓN SOBRE LA EJECUCIÓN DEL GASTO PÚBLICO**

---





- 
- 4.1 MODIFICACIONES DE CRÉDITO
  - 4.2 REMANENTES DE CRÉDITO
  - 4.3 CLASIFICACIÓN FUNCIONAL DEL GASTO
  - 4.4 EJECUCIÓN DE PROYECTOS DE INVERSIÓN
-



MODIFICACIONES DE CRÉDITO  
EJERCICIO: 2010

MUTUA: ASEPEYO

Nº: 151

CLASIFICACIÓN FUNCIONAL POR PROGRAMAS: 1102

INCAPACIDAD TEMPORAL Y OTRAS PREST.

CLASIFICACIÓN ECONÓMICA	CRÉDITOS EXTRAORDINARIOS	SUPLEMENTOS DE CRÉDITO	AMPLIACIONES DE CRÉDITO	TRANSFERENCIAS DE CRÉDITO		INCORPORACIONES REMANENTES DE CRÉDITO	BAJAS POR ANULACIÓN Y RECTIFICACIÓN	REDISTRIBUCIONES DE CRÉDITO		OTRAS MODIFICACIONES	TOTAL MODIFICACIONES
				POSITIVAS	NEGATIVAS			POSITIVAS	NEGATIVAS		
13090					625.000,00						-625.000,00
1310											
1343											
1344											
137											
TOTAL ARTICULO 13 LABORALES											-625.000,00
1600				475.000,00	625.000,00						475.000,00
1620											
1621											
1622											
1624											
1625											
TOTAL ARTICULO 16 CUOT.PREST.Y GAST.SOC.				475.000,00							475.000,00
TOTAL CAPITULO 1 GASTOS DE PERSONAL				475.000,00	625.000,00						-150.000,00
202				100.000,00							100.000,00
203											
204											
205											
206											
209											
TOTAL ARTICULO 20 ARRENDAMIENTOS Y CANONES				100.000,00							100.000,00
210											
212											
213											
214											
215											
216											
TOTAL ARTICULO 21 REPARACION,MANTE N.Y CONSERV.											
2200											
2201											
2202											
22100											
22101											
22102											
22103											
22110											
22112				1.000,00							1.000,00
2212											
2213											
22140											
22141											
22160											
22164											
2217											
2219											
22200											
2221											
2229											
223											
2240											
2241											
2248											
2249											
2250											
2252											
22620											
22621											
2263											

MODIFICACIONES DE CRÉDITO  
EJERCICIO: 2010

MUTUA: ASEPEYO

Nº: 151

CLASIFICACIÓN FUNCIONAL POR PROGRAMAS: 1102

INCAPACIDAD TEMPORAL Y OTRAS PREST.

CLASIFICACIÓN ECONÓMICA	CRÉDITOS EXTRAORDINARIOS	SUPLEMENTOS DE CRÉDITO	AMPLIACIONES DE CRÉDITO	TRANSFERENCIAS DE CRÉDITO		INCORPORACIONES REMANENTES DE CRÉDITO	BAJAS POR ANULACIÓN Y RECTIFICACIÓN	REDISTRIBUCIONES DE CRÉDITO		OTRAS MODIFICACIONES	TOTAL MODIFICACIONES
				POSITIVAS	NEGATIVAS			POSITIVAS	NEGATIVAS		
2265				78.501,01							78.501,01
22660											
22661											
2269											
2270											
2271											
2273											
2274											
2275											
2276											
22782											
22783											-200.000,00
2279											
TOTAL ARTICULO 22 MATER.SUMINIST.Y OTROS				79.501,01	200.000,00						-120.498,99
230											
231											-100.000,00
232											
233											
TOTAL ARTICULO 23 INDEMNIZ.RAZON SERVICIO											-100.000,00
240											
TOTAL ARTICULO 24 GASTOS DE PUBLICACIONES											
2511											
2512											
2513											
2515											-78.501,01
2516											
2517											
2521											
2522											
2523											
2525											
2526											
2527											
2528											
25431											
25432											
25439											
2545											
2546											
2547											
2551											
2552											
2581											
2582											
TOTAL ARTICULO 25 A.SANIT.CON MED.AJENOS											-78.501,01
TOTAL CAPITULO 2 GAST.CORRIENT.BIE NES Y SERV.				179.501,01	378.501,01						-199.000,00
359											
TOTAL ARTICULO 35 INTERES.DEMORA Y OTROS GASTOS											
TOTAL CAPITULO 3 GASTOS FINANCIEROS											
48211											
48212											
48214											
48215											

MODIFICACIONES DE CRÉDITO  
EJERCICIO: 2010

MUTUA: ASEPEYO

Nº: 151

CLASIFICACIÓN FUNCIONAL POR PROGRAMAS: 1102

INCAPACIDAD TEMPORAL Y OTRAS PREST.

CLASIFICACIÓN ECONÓMICA	CRÉDITOS EXTRAORDINARIOS	SUPLEMENTOS DE CRÉDITO	AMPLIACIONES DE CRÉDITO	TRANSFERENCIAS DE CRÉDITO		INCORPORACIONES REMANENTES DE CRÉDITO	BAJAS POR ANULACIÓN Y RECTIFICACIÓN	REDISTRIBUCIONES DE CRÉDITO		OTRAS MODIFICACIONES	TOTAL MODIFICACIONES
				POSITIVAS	NEGATIVAS			POSITIVAS	NEGATIVAS		
48217					4.705.000,00						-4.705.000,00
48427				5.755.000,00							5.755.000,00
48447											
48617											
48637											
48647											
48797											
48817											
48827											
48837											
48887											
48907											
TOTAL ARTICULO 48 A FAMIL E INST.SIN F.LUCRO				5.755.000,00	4.705.000,00						1.050.000,00
TOTAL CAPITULO 4 TRANSFERENC. CORRIENTES				5.755.000,00	4.705.000,00						1.050.000,00
623											
624											
625											
626											
TOTAL ARTICULO 62 INVERSIONES NUEVAS											
TOTAL CAPITULO 6 INVERSIONES REALES											
TOTAL PROGRAMA 02 INCAPACIDAD TEMPORAL Y OTRAS PREST.				6.409.501,01	5.708.501,01						701.000,00

MODIFICACIONES DE CRÉDITO  
EJERCICIO: 2010

MUTUA: ASEPEYO

Nº: 151

CLASIFICACIÓN FUNCIONAL POR PROGRAMAS: 1105

CAPITALES RENTA y OTRAS COMPEN.A.T

CLASIFICACIÓN ECONÓMICA	CRÉDITOS EXTRAORDINARIOS	SUPLEMENTOS DE CRÉDITO	AMPLIACIONES DE CRÉDITO	TRANSFERENCIAS DE CRÉDITO		INCORPORACIONES REMANENTES DE CRÉDITO	BAJAS POR ANULACIÓN Y RECTIFICACIÓN	REDISTRIBUCIONES DE CRÉDITO		OTRAS MODIFICACIONES	TOTAL MODIFICACIONES
				POSITIVAS	NEGATIVAS			POSITIVAS	NEGATIVAS		
13090				150.000,00							150.000,00
1310											
1343											
1344											
137											
TOTAL ARTICULO 13 LABORALES				150.000,00							150.000,00
1600				150.000,00							150.000,00
1620											
1621											
1622											
1624											
1625											
TOTAL ARTICULO 16 CUOT.PREST.Y GAST.SOC.				150.000,00							150.000,00
TOTAL CAPITULO 1 GASTOS DE PERSONAL				300.000,00							300.000,00
202											
203											
204											
205											
206											
209											
TOTAL ARTICULO 20 ARRENDAMIENTOS Y CANONES											
212											
213											
214											
215											
216											
TOTAL ARTICULO 21 REPARACION,MANTE N.Y CONSERV.											
2200											
2201											
2202											
22100											
22101											
22102											
22103											
22110											
2217											
2219											
22200											
2221											
2229											
223											
2240											
2241											
2248											
2249											
2250											
2252											
22620											
22621											
2263											
2265											
22660											
22681											
2269											
2270											
2271											
2273											
2274											
											3.000,00
											3.000,00
											-3.000,00
											-3.000,00

MODIFICACIONES DE CRÉDITO  
EJERCICIO: 2010

MUTUA: ASEPEYO

Nº: 151

CLASIFICACIÓN FUNCIONAL POR PROGRAMAS: 1105

CAPITALES RENTA y OTRAS COMPEN.A.T

CLASIFICACIÓN ECONÓMICA	CRÉDITOS EXTRAORDINARIOS	SUPLEMENTOS DE CRÉDITO	AMPLIACIONES DE CRÉDITO	TRANSFERENCIAS DE CRÉDITO		INCORPORACIONES REMANENTES DE CRÉDITO	BAJAS POR ANULACIÓN Y RECTIFICACIÓN	REDISTRIBUCIONES DE CRÉDITO		OTRAS MODIFICACIONES	TOTAL MODIFICACIONES
				POSITIVAS	NEGATIVAS			POSITIVAS	NEGATIVAS		
2275					3.000,00						-3.000,00
2276											
22782											
2279											
TOTAL ARTICULO 22 MATER.SUMINIST.Y OTROS					9.000,00						-9.000,00
230											
231											
232											
233											
TOTAL ARTICULO 23 INDEMNIZ.RAZON SERVICIO											
240											
TOTAL ARTICULO 24 GASTOS DE PUBLICACIONES											
TOTAL CAPITULO 2 GAST.CORRIENT.BIE NES Y SERV.					9.000,00						-9.000,00
3529											
359											
TOTAL ARTICULO 35 INTERES.DEMORA Y OTROS GASTOS											
TOTAL CAPITULO 3 GASTOS FINANCIEROS											
421						22.050.000,00					-22.050.000,00
4221					27.430.000,00						27.430.000,00
4222					10.570.000,00						10.570.000,00
4230						17.000.000,00					-17.000.000,00
TOTAL ARTICULO 42 A LA SEGURIDAD SOCIAL					38.000.000,00	39.050.000,00					-1.050.000,00
TOTAL CAPITULO 4 TRANSFERENC. CORRIENTES					38.000.000,00	39.050.000,00					-1.050.000,00
6220											
623											
624											
625											
626											
629											
TOTAL ARTICULO 62 INVERSIONES NUEVAS											
TOTAL CAPITULO 6 INVERSIONES REALES											
TOTAL PROGRAMA 05 CAPITALES RENTA y OTRAS COMPEN.A.T					38.300.000,00	39.059.000,00					-759.000,00
TOTAL GRUPO PROGRAMA 11 GESTION PRESTAC. ECONOMICAS CONTRIB.					44.709.501,01	44.767.501,01					-58.000,00

MODIFICACIONES DE CRÉDITO  
EJERCICIO: 2010

MUTUA: ASEPEYO

Nº: 151

CLASIFICACIÓN FUNCIONAL POR PROGRAMAS: 2122

MEDICINA AMBUL.DE MUTUAS A.T.

CLASIFICACIÓN ECONÓMICA	CRÉDITOS EXTRAORDINARIOS	SUPLEMENTOS DE CRÉDITO	AMPLIACIONES DE CRÉDITO	TRANSFERENCIAS DE CRÉDITO		INCORPORACIONES REMANENTES DE CRÉDITO	BAJAS POR ANULACIÓN Y RECTIFICACIÓN	REDISTRIBUCIONES DE CRÉDITO		OTRAS MODIFICACIONES	TOTAL MODIFICACIONES
				POSITIVAS	NEGATIVAS			POSITIVAS	NEGATIVAS		
13090					1.500.000,00						-1.500.000,00
1310											
1343											
1344											
137											
TOTAL ARTICULO 13 LABORALES											-1.500.000,00
1600				300.000,00	1.500.000,00						300.000,00
1620											
1621											
1622											
1624											
1625											
TOTAL ARTICULO 16 CUOT.PREST.Y GAST.SOC.				300.000,00							300.000,00
TOTAL CAPITULO 1 GASTOS DE PERSONAL				300.000,00	1.500.000,00						-1.200.000,00
202											
203											
204											
205											
206											
209											
TOTAL ARTICULO 20 ARRENDAMIENTOS Y CANONES											
212											
213											
214											
215											
216											
TOTAL ARTICULO 21 REPARACION,MANTE N.Y CONSERV.											
2200											
2201											
2202											
22100											
22101											
22102											
22103											
22110											
2212											
2213											
22140											
22141											
2215											
22164											
2217											
2219											
22200											
2221											
2229											
223											
2240											
2241											
2248											
2249											
2250											
2252											
22620											
22621											
2263											
2265											
22660											



MODIFICACIONES DE CRÉDITO  
EJERCICIO: 2010

MUTUA: ASEPEYO

Nº: 151

CLASIFICACIÓN FUNCIONAL POR PROGRAMAS: 2122

MEDICINA AMBUL.DE MUTUAS A.T.

CLASIFICACIÓN ECONÓMICA	CRÉDITOS EXTRAORDINARIOS	SUPLEMENTOS DE CRÉDITO	AMPLIACIONES DE CRÉDITO	TRANSFERENCIAS DE CRÉDITO		INCORPORACIONES REMANENTES DE CRÉDITO	BAJAS POR ANULACIÓN Y RECTIFICACIÓN	REDISTRIBUCIONES DE CRÉDITO		OTRAS MODIFICACIONES	TOTAL MODIFICACIONES
				POSITIVAS	NEGATIVAS			POSITIVAS	NEGATIVAS		
22661											
2269											
2270											
2271											
2273											
2274					461.190,00						-461.190,00
2275					448.490,00						-448.490,00
2276					3.290,00						-3.290,00
22782						1.773.230,00					-1.773.230,00
2279											
TOTAL ARTICULO 22 MATER.SUMINIST.Y OTROS						2.686.200,00					-2.686.200,00
230											
231											
232											
233											
TOTAL ARTICULO 23 INDEMNIZ.RAZON SERVICIO											
240											
TOTAL ARTICULO 24 GASTOS DE PUBLICACIONES											
2511											
2512											
2513											
2515						57.762,58					-57.762,58
2516											
2517											
2518											
2533											
25431											
25432											
25439											
2545											
2546											
2547											
2551											
2552											
2581											
2582											
TOTAL ARTICULO 25 A.SANIT.CON MED.AJENOS						57.762,58					-57.762,58
TOTAL CAPITULO 2 GAST.CORRIENT.BIE NES Y SERV.						2.743.962,58					-2.743.962,58
359											
TOTAL ARTICULO 35 INTERES.DEMORA Y OTROS GASTOS											
TOTAL CAPITULO 3 GASTOS FINANCIEROS											
471											
TOTAL ARTICULO 47 A EMPRESAS PRIVADAS											
48817											
48907											
48924											
TOTAL ARTICULO 48 A FAMIL.E INST.SIN F.LUCRO											

MODIFICACIONES DE CRÉDITO  
EJERCICIO: 2010

MUTUA: ASEPEYO

Nº: 151

CLASIFICACIÓN FUNCIONAL POR PROGRAMAS: 2122

MEDICINA AMBUL.DE MUTUAS A.T.

CLASIFICACIÓN ECONÓMICA	CRÉDITOS EXTRAORDINARIOS	SUPLEMENTOS DE CRÉDITO	AMPLIACIONES DE CRÉDITO	TRANSFERENCIAS DE CRÉDITO		INCORPORACIONES REMANENTES DE CRÉDITO	BAJAS POR ANULACIÓN Y RECTIFICACIÓN	REDISTRIBUCIONES DE CRÉDITO		OTRAS MODIFICACIONES	TOTAL MODIFICACIONES
				POSITIVAS	NEGATIVAS			POSITIVAS	NEGATIVAS		
TOTAL CAPITULO 4 TRANSFERENC. CORRIENTES											
6220											
623											
624											
625											
626											
629											
TOTAL ARTICULO 62 INVERSIONES NUEVAS											
633											
634											
635											
636											
639											
TOTAL ARTICULO 63 INVERSIONES DE REPOSICION											
TOTAL CAPITULO 6 INVERSIONES REALES											
TOTAL PROGRAMA 22 MEDICINA AMBUL.DE MUTUAS A.T.				300.000,00	4.243.962,58						-3.943.962,58
TOTAL GRUPO PROGRAMA 21 ATENCIÓN PRIMARIA DE SALUD				300.000,00	4.243.962,58						-3.943.962,58

MODIFICACIONES DE CRÉDITO  
EJERCICIO: 2010

MUTUA: ASEPEYO

Nº: 151

CLASIFICACIÓN FUNCIONAL POR PROGRAMAS: 2224

MEDICINA HOSP.DE MUTUAS A.T.

CLASIFICACIÓN ECONÓMICA	CRÉDITOS EXTRAORDINARIOS	SUPLEMENTOS DE CRÉDITO	AMPLIACIONES DE CRÉDITO	TRANSFERENCIAS DE CRÉDITO		INCORPORACIONES REMANENTES DE CRÉDITO	BAJAS POR ANULACIÓN Y RECTIFICACIÓN	REDISTRIBUCIONES DE CRÉDITO		OTRAS MODIFICACIONES	TOTAL MODIFICACIONES
				POSITIVAS	NEGATIVAS			POSITIVAS	NEGATIVAS		
13090					600.000,00						-600.000,00
1310											
1343											
1344											
137											
TOTAL ARTICULO 13 LABORALES											-600.000,00
1600				300.000,00	600.000,00						300.000,00
1620											
1621											
1622											
1624											
1625											
TOTAL ARTICULO 16 CUOT.PREST.Y GAST.SOC.				300.000,00							300.000,00
TOTAL CAPITULO 1 GASTOS DE PERSONAL				300.000,00	600.000,00						-300.000,00
202											
203											
204											
205											
206											
TOTAL ARTICULO 20 ARRENDAMIENTOS Y CANONES											
210											
212											
213											
214											
215											
216											
TOTAL ARTICULO 21 REPARACION,MANTE N.Y CONSERV.											
2200											
2201											
2202											
22100											
22101											
22102											
22103											
22110				1.000.000,00							1.000.000,00
22112				80.000,00							80.000,00
2212											
2213					1.081.000,00						-1.081.000,00
22140											
22141											
2215											
22160											
22164											
2217											
2219											
22200											
2221											
2229											
223											
2240											
2241											
2248											
2249											
2250											
2252											
22620											
22621											
2263											

MODIFICACIONES DE CRÉDITO  
EJERCICIO: 2010

MUTUA: ASEPEYO

Nº: 151

CLASIFICACIÓN FUNCIONAL POR PROGRAMAS: 2224

MEDICINA HOSP.DE MUTUAS A.T.

CLASIFICACIÓN ECONÓMICA	CRÉDITOS EXTRAORDINARIOS	SUPLEMENTOS DE CRÉDITO	AMPLIACIONES DE CRÉDITO	TRANSFERENCIAS DE CRÉDITO		INCORPORACIONES REMANENTES DE CRÉDITO	BAJAS POR ANULACIÓN Y RECTIFICACIÓN	REDISTRIBUCIONES DE CRÉDITO		OTRAS MODIFICACIONES	TOTAL MODIFICACIONES
				POSITIVAS	NEGATIVAS			POSITIVAS	NEGATIVAS		
2265											
22660											
22661											
2269											
2270											
2271											
2273											
2274						78.000,00					-78.000,00
2275											
2276											
22782											
2279											
TOTAL ARTICULO 22 MATER.SUMINIST.Y OTROS				1.080.000,00	1.159.000,00						-79.000,00
230											
231											
232											
233											
TOTAL ARTICULO 23 INDEMNIZ.RAZON SERVICIO											
240											
TOTAL ARTICULO 24 GASTOS DE PUBLICACIONES											
2515											
2521											
2522											
2523											
2525						495.641,34					-495.641,34
2526											
2527											
2528						3.094.750,00					-3.094.750,00
2533											
25431											
25432											
25439											
2545											
2546											
2547											
2551											
2552											
2581											
2582											
TOTAL ARTICULO 25 A.SANIT.CON MED.AJENOS											-3.590.391,34
TOTAL CAPITULO 2 GAST.CORRIENT.BIE NES Y SERV.				1.080.000,00	4.749.391,34						-3.669.391,34
359											
TOTAL ARTICULO 35 INTERES.DEMORA Y OTROS GASTOS											
TOTAL CAPITULO 3 GASTOS FINANCIEROS											
4296						3.590.391,34					3.590.391,34
TOTAL ARTICULO 42 A LA SEGURIDAD SOCIAL						3.590.391,34					3.590.391,34
48817											
48827											
48837											

MODIFICACIONES DE CRÉDITO  
EJERCICIO: 2010

MUTUA: ASEPEYO

Nº: 151

CLASIFICACIÓN FUNCIONAL POR PROGRAMAS: 2224

MEDICINA HOSP.DE MUTUAS A.T.

CLASIFICACIÓN ECONÓMICA	CRÉDITOS EXTRAORDINARIOS	SUPLEMENTOS DE CRÉDITO	AMPLIACIONES DE CRÉDITO	TRANSFERENCIAS DE CRÉDITO		INCORPORACIONES REMANENTES DE CRÉDITO	BAJAS POR ANULACIÓN Y RECTIFICACIÓN	REDISTRIBUCIONES DE CRÉDITO		OTRAS MODIFICACIONES	TOTAL MODIFICACIONES
				POSITIVAS	NEGATIVAS			POSITIVAS	NEGATIVAS		
TOTAL ARTICULO 48 A FAMIL.E INST.SIN F.LUCRO											
TOTAL CAPITULO 4 TRANSFERENC. CORRIENTES				3.590.391,34							3.590.391,34
6220											
623											
624											
625											
626											
629											
TOTAL ARTICULO 62 INVERSIONES NUEVAS											
633											
634											
635											
636											
639											
TOTAL ARTICULO 63 INVERSIONES DE REPOSICION											
TOTAL CAPITULO 6 INVERSIONES REALES											
7206											
TOTAL ARTICULO 72 A LA SEGURIDAD SOCIAL											
TOTAL CAPITULO 7 TRANSFERENC. DE CAPITAL											
TOTAL PROGRAMA 24 MEDICINA HOSP.DE MUTUAS A.T.				4.970.391,34	5.349.391,34						-379.000,00
TOTAL GRUPO PROGRAMA 22 ATENCION ESPECIALIZADA				4.970.391,34	5.349.391,34						-379.000,00

MODIFICACIONES DE CRÉDITO  
EJERCICIO: 2010

MUTUA: ASEPEYO

Nº: 151

CLASIFICACIÓN FUNCIONAL POR PROGRAMAS: 3436

HIGIENE Y SEGURIDAD EN EL TRABAJO

CLASIFICACIÓN ECONÓMICA	CRÉDITOS EXTRAORDINARIOS	SUPLEMENTOS DE CRÉDITO	AMPLIACIONES DE CRÉDITO	TRANSFERENCIAS DE CRÉDITO		INCORPORACIONES REMANENTES DE CRÉDITO	BAJAS POR ANULACIÓN Y RECTIFICACIÓN	REDISTRIBUCIONES DE CRÉDITO		OTRAS MODIFICACIONES	TOTAL MODIFICACIONES
				POSITIVAS	NEGATIVAS			POSITIVAS	NEGATIVAS		
13090					250.000,00						-250.000,00
1310											
1343											
1344											
137											
TOTAL ARTICULO 13 LABORALES											-250.000,00
1600				250.000,00	250.000,00						250.000,00
1620											
1621											
1622											
1624											
1625											
TOTAL ARTICULO 16 CUOT.PREST.Y GAST.SOC.				250.000,00							250.000,00
TOTAL CAPITULO 1 GASTOS DE PERSONAL				250.000,00	250.000,00						
202											
203											
204											
205											
206											
209											
TOTAL ARTICULO 20 ARRENDAMIENTOS Y CANONES											
212											
213											
214											
215											
216											
TOTAL ARTICULO 21 REPARACION,MANTE N.Y CONSERV.											
2200											
2201											
2202											
22100											
22101											
22102											
22103											
22110											
2213											
22140											
22141											
22164											
2217											
2219											
22200											
2221											
2229											
223											
2240											
2241											
2248											
2249											
2250											
2252											
22620											
22621											
2263											
2265											
22660											
22661											
2269											

MODIFICACIONES DE CRÉDITO  
EJERCICIO: 2010

MUTUA: ASEPEYO

Nº: 151

CLASIFICACIÓN FUNCIONAL POR PROGRAMAS: 3436

HIGIENE Y SEGURIDAD EN EL TRABAJO

CLASIFICACIÓN ECONÓMICA	CRÉDITOS EXTRAORDINARIOS	SUPLEMENTOS DE CRÉDITO	AMPLIACIONES DE CRÉDITO	TRANSFERENCIAS DE CRÉDITO		INCORPORACIONES REMANENTES DE CRÉDITO	BAJAS POR ANULACIÓN Y RECTIFICACIÓN	REDISTRIBUCIONES DE CRÉDITO		OTRAS MODIFICACIONES	TOTAL MODIFICACIONES
				POSITIVAS	NEGATIVAS			POSITIVAS	NEGATIVAS		
2270											
2271											
2273											
2274					12.450,00						-12.450,00
2275					3.000,00						-3.000,00
2276											
22782											
2279											
TOTAL ARTICULO 22 MATER.SUMINIST.Y OTROS						15.450,00					-15.450,00
230											
231											
232											
TOTAL ARTICULO 23 INDEMNIZ.RAZON SERVICIO											
240											
TOTAL ARTICULO 24 GASTOS DE PUBLICACIONES											
TOTAL CAPITULO 2 GAST.CORRIENT.BIE NES Y SERV.						15.450,00					-15.450,00
359											
TOTAL ARTICULO 35 INTERES.DEMORA Y OTROS GASTOS											
TOTAL CAPITULO 3 GASTOS FINANCIEROS											
623											
625											
626											
629											
TOTAL ARTICULO 62 INVERSIONES NUEVAS											
633											
635											
636											
639											
TOTAL ARTICULO 63 INVERSIONES DE REPOSICION											
TOTAL CAPITULO 6 INVERSIONES REALES											
TOTAL PROGRAMA 36 HIGIENE Y SEGURIDAD EN EL TRABAJO					250.000,00	265.450,00					-15.450,00
TOTAL GRUPO PROGRAMA 34 OTROS SERVICIOS SOCIALES					250.000,00	265.450,00					-15.450,00

MODIFICACIONES DE CRÉDITO  
EJERCICIO: 2010

MUTUA: ASEPEYO

Nº: 151

CLASIFICACIÓN FUNCIONAL POR PROGRAMAS: 4364

ADMINISTRACION DEL PATRIMONIO

CLASIFICACIÓN ECONÓMICA	CRÉDITOS EXTRAORDINARIOS	SUPLEMENTOS DE CRÉDITO	AMPLIACIONES DE CRÉDITO	TRANSFERENCIAS DE CRÉDITO		INCORPORACIONES REMANENTES DE CRÉDITO	BAJAS POR ANULACIÓN Y RECTIFICACIÓN	REDISTRIBUCIONES DE CRÉDITO		OTRAS MODIFICACIONES	TOTAL MODIFICACIONES
				POSITIVAS	NEGATIVAS			POSITIVAS	NEGATIVAS		
7204											
TOTAL ARTICULO 72 A LA SEGURIDAD SOCIAL											
TOTAL CAPITULO 7 TRANSFERENC. DE CAPITAL											
800											
801				8.380.652,26	8.380.652,26						-8.380.652,26
TOTAL ARTICULO 80 ADQ.DEUDA SECT.PUBLICO				8.380.652,26	8.380.652,26						8.380.652,26
810											
811											
TOTAL ARTICULO 81 ADQUI.OBLI.Y BONOS FUERA S.P.											
899											
TOTAL ARTICULO 89 OBLIGACIONES DE EJERCICIOS ANT.											
TOTAL CAPITULO 8 ACTIVOS FINANCIEROS				8.380.652,26	8.380.652,26						
TOTAL PROGRAMA 64 ADMINISTRACION DEL PATRIMONIO				8.380.652,26	8.380.652,26						
TOTAL GRUPO PROGRAMA 43 GESTION DEL PATRIMONIO				8.380.652,26	8.380.652,26						



MODIFICACIONES DE CRÉDITO  
EJERCICIO: 2010

MUTUA: ASEPEYO  
CLASIFICACIÓN FUNCIONAL POR PROGRAMAS: 4591

Nº: 151

DIRECCION Y SERV.GENERALES

CLASIFICACIÓN ECONÓMICA	CRÉDITOS EXTRAORDINARIOS	SUPLEMENTOS DE CRÉDITO	AMPLIACIONES DE CRÉDITO	TRANSFERENCIAS DE CRÉDITO		INCORPORACIONES REMANENTES DE CRÉDITO	BAJAS POR ANULACIÓN Y RECTIFICACIÓN	REDISTRIBUCIONES DE CRÉDITO		OTRAS MODIFICACIONES	TOTAL MODIFICACIONES
				POSITIVAS	NEGATIVAS			POSITIVAS	NEGATIVAS		
1300											
13019											
13090											
1310				300.000,00							300.000,00
1343											
1344											
1350											
1352											
137											
TOTAL ARTICULO 13 LABORALES				300.000,00							300.000,00
1600				1.050.000,00							1.050.000,00
1620											
1621											
1622											
1624											
1625											
TOTAL ARTICULO 16 CUOT.PREST.Y GAST.SOC.				1.050.000,00							1.050.000,00
TOTAL CAPITULO 1 GASTOS DE PERSONAL				1.350.000,00							1.350.000,00
202				100.000,00							100.000,00
203											
204											
205											
206											
209											
TOTAL ARTICULO 20 ARRENDAMIENTOS Y CANONES				100.000,00							100.000,00
212											
213					100.000,00						-100.000,00
214											
215											
216											
TOTAL ARTICULO 21 REPARACION,MANTE N.Y CONSERV.					100.000,00						-100.000,00
2200											
2201											
2202											
22100											
22101											
22102											
22103											
2213											
22140											
22141											
2217											
2219											
22200											
2221											
2229											
223											
2240											
2241											
2248											
2249											
2250											
2252											
22620											
22621											
2263											
2265											
22660				57.762,58							57.762,58

MODIFICACIONES DE CRÉDITO  
EJERCICIO: 2010

MUTUA: ASEPEYO  
CLASIFICACIÓN FUNCIONAL POR PROGRAMAS: 4591

Nº: 151

DIRECCION Y SERV.GENERALES

CLASIFICACIÓN ECONÓMICA	CRÉDITOS EXTRAORDINARIOS	SUPLEMENTOS DE CRÉDITO	AMPLIACIONES DE CRÉDITO	TRANSFERENCIAS DE CRÉDITO		INCORPORACIONES REMANENTES DE CRÉDITO	BAJAS POR ANULACIÓN Y RECTIFICACIÓN	REDISTRIBUCIONES DE CRÉDITO		OTRAS MODIFICACIONES	TOTAL MODIFICACIONES
				POSITIVAS	NEGATIVAS			POSITIVAS	NEGATIVAS		
22661											
2269											
2270											
2271											
2273											
2274											-403.910,00
2275											-262.970,00
2276											-3.000,00
22782				420.000,00							420.000,00
22783											-1.359.420,00
2279				5.017.950,00							5.017.950,00
TOTAL ARTICULO 22 MATER.SUMINIST.Y OTROS											-420.000,00
230				5.495.712,58							3.046.412,58
231											
232											
233											
TOTAL ARTICULO 23 INDEMNIZ.RAZON SERVICIO											
240											
TOTAL ARTICULO 24 GASTOS DE PUBLICACIONES											
TOTAL CAPITULO 2 GAST.CORRIENT.BIE NES Y SERV.				5.595.712,58							3.046.412,58
359											
TOTAL ARTICULO 35 INTERES.DEMORA Y OTROS GASTOS											
TOTAL CAPITULO 3 GASTOS FINANCIEROS											
4296											
TOTAL ARTICULO 42 A LA SEGURIDAD SOCIAL											
4801											
TOTAL ARTICULO 48 A FAMIL.E INST.SIN F.LUCRO											
TOTAL CAPITULO 4 TRANSFERENC. CORRIENTES											
6220											
623											
624											
625											
626											
629											
TOTAL ARTICULO 62 INVERSIONES NUEVAS											
633											
634											
635											
636											
639											
TOTAL ARTICULO 63 INVERSIONES DE REPOSICION											
TOTAL CAPITULO 6 INVERSIONES REALES											
8300											100.000,00
				100.000,00							100.000,00

MODIFICACIONES DE CRÉDITO  
EJERCICIO: 2010

MUTUA: ASEPEYO

Nº: 151

CLASIFICACIÓN FUNCIONAL POR PROGRAMAS: 4591

DIRECCION Y SERV.GENERALES

CLASIFICACIÓN ECONÓMICA	CRÉDITOS EXTRAORDINARIOS	SUPLEMENTOS DE CRÉDITO	AMPLIACIONES DE CRÉDITO	TRANSFERENCIAS DE CRÉDITO		INCORPORACIONES REMANENTES DE CRÉDITO	BAJAS POR ANULACIÓN Y RECTIFICACIÓN	REDISTRIBUCIONES DE CRÉDITO		OTRAS MODIFICACIONES	TOTAL MODIFICACIONES
				POSITIVAS	NEGATIVAS			POSITIVAS	NEGATIVAS		
8310					100.000,00						-100.000,00
TOTAL ARTICULO 83 CONC.PRESTAM.NO PUBLIC.				100.000,00	100.000,00						
8400											
8401											
8410											
8411											
TOTAL ARTICULO 84 CONST.DE DEPOSITOS Y FIANZAS											
TOTAL CAPITULO 8 ACTIVOS FINANCIEROS				100.000,00	100.000,00						
TOTAL PROGRAMA 91 DIRECCION Y SERV.GENERALES				7.045.712,58	2.649.300,00						4.396.412,58
TOTAL GRUPO PROGRAMA 45 ADMN.SERVIC. GRLES.DE TESOR				7.045.712,58	2.649.300,00						4.396.412,58
TOTAL GENERAL				65.656.257,19	65.656.257,19						

**INFORMACIÓN SOBRE LA FORMA DE FINANCIACIÓN DE LAS MODIFICACIONES QUE IMPLIQUEN UN INCREMENTO DE LOS  
RESUMIDA POR CAPÍTULOS PRESUPUESTARIOS  
ASEPEYO**

**MUTUA :**

Durante el ejercicio 2010 no ha habido modificaciones presupuestarias que hayan implicado un incremento de los créditos iniciales.

Todas las modificaciones solicitadas han sido transferencias entre rúbricas o ampliaciones con baja de crédito.

REMANENTES DE CRÉDITO  
EJERCICIO: 2010

MUTUA: ASEPEYO

Nº: 151

CLASIFICACIÓN FUNCIONAL POR PROGRAMAS: 1102

GESTION PRESTAC. ECONOMICAS CONTRIB.

CLASIFICACIÓN ECONÓMICA	EXPLICACIÓN	REMANENTES COMPROMETIDOS		REMANENTES NO COMPROMETIDOS	
		INCORPORABLES	NO INCORPORABLES	INCORPORABLES	NO INCORPORABLES
13090	RETRIBUCIONES BASICAS Y OTRAS REMUN.	0,00	0,00	0,00	-419.831,14
1310	RETRIBUCIONES BASICAS Y OTRAS REMUN.	0,00	0,00	0,00	133.383,23
1343	OTRO LABORAL FIJO	0,00	0,00	0,00	-83.076,05
1344	LABORAL EVENTUAL	0,00	0,00	0,00	3.000,00
137	CONTRIB.A PLANES DE PENSIONES	0,00	0,00	0,00	312.451,18
	TOTAL ARTICULO 13 LABORALES	0,00	0,00	0,00	-54.072,78
1600	CUOTAS DE LA SEGURIDAD SOCIAL	0,00	0,00	0,00	466.501,93
1620	FORM.Y PERFECCIONAM. DEL PERSONAL	0,00	0,00	0,00	88.734,29
1621	SERVICIOS DE COMEDOR	0,00	0,00	0,00	58.463,17
1622	TRANSPORTE DE PERSONAL	0,00	0,00	0,00	10.392,60
1624	ACCION SOCIAL GENERAL	0,00	0,00	0,00	1.801,49
1625	SEGUROS	0,00	0,00	0,00	20.734,65
	TOTAL ARTICULO 16 CUOT.PREST.Y GAST.SOC.	0,00	0,00	0,00	646.628,13
	TOTAL CAPITULO 1 GASTOS DE PERSONAL	0,00	0,00	0,00	592.555,35
202	ARRENDAM.EDIF.Y OTRAS CONSTRUCCIONES	0,00	0,00	0,00	21.146,36
203	ARRENDAM.MAQUIN.,INSTAL. Y UTILLAJE	0,00	0,00	0,00	-8.206,76
204	ARRENDAM.DE MED.TRANSPORTE	0,00	0,00	0,00	3.000,00
205	ARRENDAM.DE MOBILIARIO Y ENSERES	0,00	0,00	0,00	1.929,79
206	ARREND.EQUIP.PARA PROCESOS DE INFORM	0,00	0,00	0,00	22.642,14
209	CANONES	0,00	0,00	0,00	-12.574,97
	TOTAL ARTICULO 20 ARRENDAMIENTOS Y CANONES	0,00	0,00	0,00	27.936,56
210	TERRENOS Y BIENES NATURALES	0,00	0,00	0,00	3.000,00
212	EDIFICIOS Y OTRAS CONSTRUCCIONES	0,00	0,00	0,00	-144,00
213	MAQUINARIA,INSTALACIONES Y UTILLAJE	0,00	0,00	0,00	-26.976,22
214	ELEMENTOS DE TRANSPORTE	0,00	0,00	0,00	3.000,00
215	MOBILIARIO Y ENSERES	0,00	0,00	0,00	5.751,42
216	EQUIPOS PARA PROCESOS DE INFORMACION	0,00	0,00	0,00	-28.795,02
	TOTAL ARTICULO 21 REPARACION,MANTEN.Y CONSERV.	0,00	0,00	0,00	-44.163,82
2200	ORDINARIO NO INVENTARIABLE	0,00	0,00	0,00	64.373,47
2201	PRENSA, REV., LIBROS Y OTRAS PUBLIC.	0,00	0,00	0,00	2.863,60
2202	MATERIAL INFORMATICO NO INVENTARIABL	0,00	0,00	0,00	2.821,26
22100	ENERGIA ELECTRICA	0,00	0,00	0,00	-52.608,42
22101	AGUA	0,00	0,00	0,00	2.710,68
22102	GAS	0,00	0,00	0,00	178,85
22103	COMBUSTIBLE	0,00	0,00	0,00	3.461,50
22110	PRODUCTOS FARMACEUTICOS	0,00	0,00	0,00	3.000,00
22112	HEMODERIVADOS	0,00	0,00	0,00	554,36
2212	INSTRUM. Y PEQ. UTILLAJE SANITARIO	0,00	0,00	0,00	2.408,59
2213	INSTRUM.Y PEQ. UTILLAJE NO SANITARIO	0,00	0,00	0,00	3.000,00
22140	LENCERIA	0,00	0,00	0,00	3.000,00
22141	VESTUARIO	0,00	0,00	0,00	3.000,00
22160	IMPLANTES	0,00	0,00	0,00	41.100,34
22164	OTRO MATERIAL SANITARIO	0,00	0,00	0,00	27.432,29
2217	MAT.NO SANIT.PARA CONSUMO Y REPOSIC.	0,00	0,00	0,00	2.956,00
2219	OTROS SUMINISTROS	0,00	0,00	0,00	-5.667,20
22200	SERV. TELECOMUNICACIONES	0,00	0,00	0,00	-169.621,70
2221	POSTALES Y MENSAJERIA	0,00	0,00	0,00	34.251,02
2229	OTRAS	0,00	0,00	0,00	3.000,00
223	TRANSPORTES	0,00	0,00	0,00	-490,86
2240	EDIFICIOS Y LOCALES	0,00	0,00	0,00	-7.722,97
2241	VEHICULOS	0,00	0,00	0,00	3.000,00
2248	OTRO INMOVILIZADO	0,00	0,00	0,00	3.000,00
2249	OTROS RIESGOS	0,00	0,00	0,00	3.000,00
2250	ESTATALES	0,00	0,00	0,00	3.000,00
2252	LOCALES	0,00	0,00	0,00	9.065,66
22620	DE GESTION ADMINISTRATIVA	0,00	0,00	0,00	3.000,00
22621	DE COMUNICACION	0,00	0,00	0,00	3.000,00
2263	JURIDICOS, CONTENCIOSOS	0,00	0,00	0,00	-83.124,62
2265	CUOTAS DE ASOCIACION	0,00	0,00	0,00	0,00
22660	REUNIONES.CONFEREN.Y CELEBRAC.ACTOS	0,00	0,00	0,00	3.000,00
22661	CURSOS DE FORMACION	0,00	0,00	0,00	3.000,00
2269	OTROS	0,00	0,00	0,00	-69.746,68
2270	INFORMES,DICT.Y OTRAS ACTUA.PROFES.	0,00	0,00	0,00	95.068,48
2271	ESTUDIOS,PROYEC.INVES.Y OTRAS ACTIV.	0,00	0,00	0,00	3.000,00
2273	LIMPIEZA Y ASEO	0,00	0,00	0,00	23.919,37
2274	SEGURIDAD	0,00	0,00	0,00	121.723,33
2275	SERVICIOS CONTRATADOS DE COMEDOR	0,00	0,00	0,00	3.000,00
2276	SERV. CONTRATADOS ADMINISTRATIVOS	0,00	0,00	0,00	257.515,85
22782	SERVICIOS DE CARACTER INFORMATICO	0,00	0,00	0,00	1.002.000,47
22783	COLA EN LA GES.DE LAS MATEP.DE SEG.S	0,00	0,00	0,00	240.009,76
2279	OTROS	0,00	0,00	0,00	446.635,45
	TOTAL ARTICULO 22 MATER.SUMINIST.Y OTROS	0,00	0,00	0,00	2.037.067,88
230	DIETAS	0,00	0,00	0,00	93.436,21
231	LOCOMOCION	0,00	0,00	0,00	768,85
232	TRASLADOS	0,00	0,00	0,00	3.000,00
233	OTRAS INDEMNIZACIONES	0,00	0,00	0,00	3.000,00
	TOTAL ARTICULO 23 INDEMNIZ.RAZON SERVICIO	0,00	0,00	0,00	100.205,06
240	GASTOS DE EDICION Y DISTRIBUCION	0,00	0,00	0,00	3.000,00
	TOTAL ARTICULO 24 GASTOS DE PUBLICACIONES	0,00	0,00	0,00	3.000,00
2511	CON INSTITUCIONES DEL ESTADO	0,00	0,00	0,00	3.000,00
2512	CON COMUNIDADES AUTONOMAS	0,00	0,00	0,00	3.000,00
2513	CON ENTES TERRITORIALES	0,00	0,00	0,00	407.360,00
2515	CON ENTIDADES PRIVADAS	0,00	0,00	0,00	398.389,87
2516	CON EL I.N.G.S	0,00	0,00	0,00	4.410,00
2517	CON MUTUAS DE ACCIDENTE DE TRABAJO	0,00	0,00	0,00	-7.608,35
2521	CON INSTITUCIONES DEL ESTADO	0,00	0,00	0,00	3.000,00
2522	CON COMUNIDADES AUTONOMAS	0,00	0,00	0,00	5.667,60
2523	CON ENTES TERRITORIALES	0,00	0,00	0,00	2.791,09
2525	CON ENTIDADES PRIVADAS	0,00	0,00	0,00	-6.565,00
2526	CON EL I.N.G.S	0,00	0,00	0,00	5.040,00
2527	CON MUTUAS DE ACCIDENTE DE TRABAJO	0,00	0,00	0,00	3.000,00
2528	CON OTRAS ENTIDADES DEL SISTEMA	0,00	0,00	0,00	60.078,37
25431	CONCIERT.PARA RESONAN.NUCLEAR MAGNE.	0,00	0,00	0,00	36.390,07
25432	CONCIERTOS PARA T.A.C.	0,00	0,00	0,00	11.715,51
25439	OTROS	0,00	0,00	0,00	8.785,52
2545	CONCIERTOS REHABILITACION-FISIOTERAP	0,00	0,00	0,00	19.056,10
2546	CONCIERTOS PARA ALERGIAS	0,00	0,00	0,00	3.000,00
2547	OTROS SERVICIOS ESPECIALES	0,00	0,00	0,00	-14.970,15
2551	SERVICIOS CONCERTADOS DE AMBULANCIAS	0,00	0,00	0,00	39.135,37
2552	TRASL.ENFERM.CON OTROS MED.DE TRANSP	0,00	0,00	0,00	3.700,00
2581	REINTEGRO GASTOS ASIST.SANITARIA	0,00	0,00	0,00	3.000,00
2582	OTROS SERVIC.ASISTENCIA SANITARIA	0,00	0,00	0,00	-1.129.299,83
	TOTAL ARTICULO 25 A.SANIT.CON MED.AJENOS	0,00	0,00	0,00	-137.923,83
	TOTAL CAPITULO 2 GAST.CORRIENT.BIENES Y SERV.	0,00	0,00	0,00	1.986.121,85

REMANENTES DE CRÉDITO  
EJERCICIO: 2010

MUTUA: ASEPEYO

Nº: 151

CLASIFICACIÓN FUNCIONAL POR PROGRAMAS: 1102

GESTION PRESTAC. ECONOMICAS CONTRIB.

CLASIFICACIÓN ECONÓMICA	EXPLICACIÓN	REMANENTES COMPROMETIDOS		REMANENTES NO COMPROMETIDOS	
		INCORPORABLES	NO INCORPORABLES	INCORPORABLES	NO INCORPORABLES
359	OTROS GASTOS FINANCIEROS	0,00	0,00	0,00	5.287,60
	TOTAL ARTICULO 35 INTERES.DEMORA Y OTROS GASTOS	0,00	0,00	0,00	5.287,60
	TOTAL CAPITULO 3 GASTOS FINANCIEROS	0,00	0,00	0,00	5.287,60
48211	REGIMEN GENERAL	0,00	0,00	0,00	-5.758.469,39
48212	REGIMEN ESPECIAL TRABAJ. AUTONOMOS	0,00	0,00	0,00	-6.795.135,45
48214	REGIMEN ESPECIAL DEL MAR	0,00	0,00	0,00	183.467,07
48215	REGIMEN ESPECIAL MINERIA DEL CARBON	0,00	0,00	0,00	22.059,44
48217	DE ACCIDENTES DE TRABAJO Y E.P.	0,00	0,00	0,00	30.470.843,54
48427	DE A.T. Y E.P.	0,00	0,00	0,00	-1.636.380,35
48447	DE A.T. Y E.P.	0,00	0,00	0,00	1.655.872,77
48617	DE ACCIDENTES DE TRABAJO Y E.P.	0,00	0,00	0,00	5,39
48637	DE ACCIDENTES DE TRABAJO Y E.P.	0,00	0,00	0,00	4.929.255,09
48647	DE ACCIDENTES DE TRABAJO Y E.P.	0,00	0,00	0,00	177.554,28
48797	DE ACCIDENTES DE TRABAJO Y E.P.	0,00	0,00	0,00	603.336,44
48817	DE ACCIDENTES DE TRABAJO Y E.P.	0,00	0,00	0,00	888.564,13
48827	DE ACCIDENTES DE TRABAJO Y E.P.	0,00	0,00	0,00	9.880,70
48837	DE ACCIDENTES DE TRABAJO Y E.P.	0,00	0,00	0,00	6.211,08
48887	DE ACCIDENTES DE TRABAJO Y ENFERME	0,00	0,00	0,00	6.500,00
48907	DE ACCIDENTES DE TRABAJO Y E.P.	0,00	0,00	0,00	6.500,00
	TOTAL ARTICULO 48 A FAMIL.E INST.SIN F.LUCRO	0,00	0,00	0,00	24.770.064,74
	TOTAL CAPITULO 4 TRANSFERENC. CORRIENTES	0,00	0,00	0,00	24.770.064,74
623	MAQUINARIA, INSTALACIONES Y UTILLAJE	0,00	0,00	0,00	55.304,49
624	MATERIAL DE TRANSPORTE	0,00	0,00	0,00	65.000,00
625	MOBILIARIO Y ENSERES	0,00	0,00	0,00	51.766,80
626	EQUIPOS PARA PROCESOS DE INFORMACION	0,00	0,00	0,00	65.000,00
	TOTAL ARTICULO 62 INVERSIONES NUEVAS	0,00	0,00	0,00	237.071,29
	TOTAL CAPITULO 6 INVERSIONES REALES	0,00	0,00	0,00	237.071,29
	TOTAL PROGRAMA 02	0,00	0,00	0,00	27.591.100,83

REMANENTES DE CRÉDITO  
EJERCICIO: 2010

MUTUA: ASEPEYO

Nº: 151

CLASIFICACIÓN FUNCIONAL POR PROGRAMAS: 1105

GESTION PRESTAC. ECONOMICAS CONTRIB.

CLASIFICACIÓN ECONÓMICA	EXPLICACIÓN	REMANENTES COMPROMETIDOS		REMANENTES NO COMPROMETIDOS	
		INCORPORABLES	NO INCORPORABLES	INCORPORABLES	NO INCORPORABLES
13090	RETRIBUCIONES BASICAS Y OTRAS REMUN.	0,00	0,00	0,00	22.911,50
1310	RETRIBUCIONES BASICAS Y OTRAS REMUN.	0,00	0,00	0,00	2.740,00
1343	OTRO LABORAL FIJO	0,00	0,00	0,00	10.000,00
1344	LABORAL EVENTUAL	0,00	0,00	0,00	1.000,00
137	CONTRIB.A PLANES DE PENSIONES	0,00	0,00	0,00	25.963,64
	TOTAL ARTICULO 13 LABORALES	0,00	0,00	0,00	62.615,14
1600	CUOTAS DE LA SEGURIDAD SOCIAL	0,00	0,00	0,00	106.861,27
1620	FORM.Y PERFECCIONAM. DEL PERSONAL	0,00	0,00	0,00	13.008,83
1621	SERVICIOS DE COMEDOR	0,00	0,00	0,00	-4.059,56
1622	TRANSPORTE DE PERSONAL	0,00	0,00	0,00	4,96
1624	ACCION SOCIAL GENERAL	0,00	0,00	0,00	-3.404,55
1625	SEGUROS	0,00	0,00	0,00	1.744,61
	TOTAL ARTICULO 16 CUOT.PREST.Y GAST.SOC.	0,00	0,00	0,00	114.155,56
	TOTAL CAPITULO 1 GASTOS DE PERSONAL	0,00	0,00	0,00	176.770,70
202	ARRENDAM.EDIF.Y OTRAS CONSTRUCCIONES	0,00	0,00	0,00	3.000,00
203	ARRENDAM.MAQUIN.,INSTAL. Y UTILLAJE	0,00	0,00	0,00	3.000,00
204	ARRENDAM.DE MED.TRANSPORTE	0,00	0,00	0,00	3.000,00
205	ARRENDAM.DE MOBILIARIO Y ENSERES	0,00	0,00	0,00	3.000,00
206	ARREND.EQUIP.PARA PROCESOS DE INFORM	0,00	0,00	0,00	3.000,00
209	CANONES	0,00	0,00	0,00	3.000,00
	TOTAL ARTICULO 20 ARRENDAMIENTOS Y CANONES	0,00	0,00	0,00	18.000,00
212	EDIFICIOS Y OTRAS CONSTRUCCIONES	0,00	0,00	0,00	3.000,00
213	MAQUINARIA,INSTALACIONES Y UTILLAJE	0,00	0,00	0,00	3.000,00
214	ELEMENTOS DE TRANSPORTE	0,00	0,00	0,00	3.000,00
215	MOBILIARIO Y ENSERES	0,00	0,00	0,00	3.000,00
216	EQUIPOS PARA PROCESOS DE INFORMACION	0,00	0,00	0,00	3.000,00
	TOTAL ARTICULO 21 REPARACION,MANTEN.Y CONSERV.	0,00	0,00	0,00	15.000,00
2200	ORDINARIO NO INVENTARIABLE	0,00	0,00	0,00	3.000,00
2201	PRENSA, REV., LIBROS Y OTRAS PUBLIC.	0,00	0,00	0,00	3.000,00
2202	MATERIAL INFORMATICO NO INVENTARIABL	0,00	0,00	0,00	3.000,00
22100	ENERGIA ELECTRICA	0,00	0,00	0,00	3.000,00
22101	AGUA	0,00	0,00	0,00	3.000,00
22102	GAS	0,00	0,00	0,00	3.000,00
22103	COMBUSTIBLE	0,00	0,00	0,00	3.000,00
22110	PRODUCTOS FARMACEUTICOS	0,00	0,00	0,00	3.000,00
2217	MAT.NO SANIT.PARA CONSUMO Y REPOSIC.	0,00	0,00	0,00	3.000,00
2219	OTROS SUMINISTROS	0,00	0,00	0,00	3.000,00
22200	SERV. TELECOMUNICACIONES	0,00	0,00	0,00	3.000,00
2221	POSTALES Y MENSAJERIA	0,00	0,00	0,00	3.000,00
2229	OTRAS	0,00	0,00	0,00	3.000,00
223	TRANSPORTES	0,00	0,00	0,00	3.000,00
2240	EDIFICIOS Y LOCALES	0,00	0,00	0,00	3.000,00
2241	VEHICULOS	0,00	0,00	0,00	3.000,00
2248	OTRO INMOVILIZADO	0,00	0,00	0,00	3.000,00
2249	OTROS RIESGOS	0,00	0,00	0,00	3.000,00
2250	ESTATALES	0,00	0,00	0,00	3.000,00
2252	LOCALES	0,00	0,00	0,00	3.000,00
22620	DE GESTION ADMINISTRATIVA	0,00	0,00	0,00	3.000,00
22621	DE COMUNICACION	0,00	0,00	0,00	3.000,00
2263	JURIDICOS, CONTENCIOSOS	0,00	0,00	0,00	3.000,00
2265	CUOTAS DE ASOCIACION	0,00	0,00	0,00	3.000,00
22660	REUNIONES,CONFEREN.Y CELEBRAC.ACTOS	0,00	0,00	0,00	3.000,00
22661	CURSOS DE FORMACION	0,00	0,00	0,00	3.000,00
2269	OTROS	0,00	0,00	0,00	3.000,00
2270	INFORMES,DICT.Y OTRAS ACTUA.PROFES.	0,00	0,00	0,00	1.000,00
2271	ESTUDIOS,PROYEC.INVES.Y OTRAS ACTIV.	0,00	0,00	0,00	3.000,00
2273	LIMPIEZA Y ASEO	0,00	0,00	0,00	0,00
2274	SEGURIDAD	0,00	0,00	0,00	0,00
2275	SERVICIOS CONTRATADOS DE COMEDOR	0,00	0,00	0,00	0,00
2276	SERV. CONTRATADOS ADMINISTRATIVOS	0,00	0,00	0,00	3.000,00
22782	SERVICIOS DE CARACTER INFORMATICO	0,00	0,00	0,00	2.211,85
2279	OTROS	0,00	0,00	0,00	2.974,63
	TOTAL ARTICULO 22 MATER.SUMINIST.Y OTROS	0,00	0,00	0,00	93.186,48
230	DIETAS	0,00	0,00	0,00	5.276,50
231	LOCOMOCION	0,00	0,00	0,00	5.341,43
232	TRASLADOS	0,00	0,00	0,00	3.000,00
233	OTRAS INDEMNIZACIONES	0,00	0,00	0,00	3.000,00
	TOTAL ARTICULO 23 INDEMNIZ.RAZON SERVICIO	0,00	0,00	0,00	16.617,93
240	GASTOS DE EDICION Y DISTRIBUCION	0,00	0,00	0,00	3.000,00
	TOTAL ARTICULO 24 GASTOS DE PUBLICACIONES	0,00	0,00	0,00	3.000,00
	TOTAL CAPITULO 2 GAST.CORRIENT.BIENES Y SERV.	0,00	0,00	0,00	145.804,41
3529	OTROS	0,00	0,00	0,00	12.000,00
359	OTROS GASTOS FINANCIEROS	0,00	0,00	0,00	6.000,00
	TOTAL ARTICULO 35 INTERES.DEMORA Y OTROS GASTOS	0,00	0,00	0,00	18.000,00
	TOTAL CAPITULO 3 GASTOS FINANCIEROS	0,00	0,00	0,00	18.000,00
421	APORTACIONES PARA EL SOSTE.SERV.COM.	0,00	0,00	0,00	7.934.975,71
4221	POR INCAPACIDAD PERMANENTE	0,00	0,00	0,00	-989.097,14
4222	POR MUERTE	0,00	0,00	0,00	6.543.134,35
4230	DEL EJERCICIO CORRIENTE	0,00	0,00	0,00	3.155.340,80
	TOTAL ARTICULO 42 A LA SEGURIDAD SOCIAL	0,00	0,00	0,00	16.644.353,72
	TOTAL CAPITULO 4 TRANSFERENC. CORRIENTES	0,00	0,00	0,00	16.644.353,72
6220	ADQUISICIONES	0,00	0,00	0,00	6.000,00
623	MAQUINARIA, INSTALACIONES Y UTILLAJE	0,00	0,00	0,00	6.000,00
624	MATERIAL DE TRANSPORTE	0,00	0,00	0,00	6.000,00
625	MOBILIARIO Y ENSERES	0,00	0,00	0,00	6.000,00
626	EQUIPOS PARA PROCESOS DE INFORMACION	0,00	0,00	0,00	6.000,00
629	INMOVILIZADO INMATERIAL	0,00	0,00	0,00	6.000,00
	TOTAL ARTICULO 62 INVERSIONES NUEVAS	0,00	0,00	0,00	36.000,00
	TOTAL CAPITULO 6 INVERSIONES REALES	0,00	0,00	0,00	36.000,00
	TOTAL PROGRAMA 05	0,00	0,00	0,00	17.020.928,83
	TOTAL GRUPO PROGRAMA 11 GESTION PRESTAC. ECONOMICAS CONTRIB.	0,00	0,00	0,00	44.612.029,66

REMANENTES DE CRÉDITO  
EJERCICIO: 2010

MUTUA: ASEPEYO

Nº: 151

CLASIFICACIÓN FUNCIONAL POR PROGRAMAS: 2122

ATENCIÓN PRIMARIA DE SALUD

CLASIFICACIÓN ECONÓMICA	EXPLICACIÓN	REMANENTES COMPROMETIDOS		REMANENTES NO COMPROMETIDOS	
		INCORPORABLES	NO INCORPORABLES	INCORPORABLES	NO INCORPORABLES
13090	RETRIBUCIONES BASICAS Y OTRAS REMUN.	0,00	0,00	0,00	1.398.166,97
1310	RETRIBUCIONES BASICAS Y OTRAS REMUN.	0,00	0,00	0,00	100.739,69
1343	OTRO LABORAL FIJO	0,00	0,00	0,00	30.000,00
1344	LABORAL EVENTUAL	0,00	0,00	0,00	3.000,00
137	CONTRIB.A PLANES DE PENSIONES	0,00	0,00	0,00	610.575,75
	TOTAL ARTICULO 13 LABORALES	0,00	0,00	0,00	2.142.482,41
1600	CUOTAS DE LA SEGURIDAD SOCIAL	0,00	0,00	0,00	765.843,80
1620	FORM.Y PERFECCIONAM. DEL PERSONAL	0,00	0,00	0,00	232.521,82
1621	SERVICIOS DE COMEDOR	0,00	0,00	0,00	1.231,23
1622	TRANSPORTE DE PERSONAL	0,00	0,00	0,00	22.570,16
1624	ACCION SOCIAL GENERAL	0,00	0,00	0,00	88.204,52
1625	SEGUROS	0,00	0,00	0,00	41.784,09
	TOTAL ARTICULO 16 CUOT.PREST.Y GAST.SOC.	0,00	0,00	0,00	1.152.155,62
	TOTAL CAPITULO 1 GASTOS DE PERSONAL	0,00	0,00	0,00	3.294.636,03
202	ARRENDAM.EDIF.Y OTRAS CONSTRUCCIONES	0,00	0,00	0,00	295.417,51
203	ARRENDAM.MAQUIN.,INSTAL. Y UTILLAJE	0,00	0,00	0,00	-10.975,58
204	ARRENDAM.DE MED.TRANSPORTE	0,00	0,00	0,00	2.992,75
205	ARRENDAM.DE MOBILIARIO Y ENSERES	0,00	0,00	0,00	4.642,59
206	ARREND.EQUIP.PARA PROCESOS DE INFORM	0,00	0,00	0,00	86.055,10
209	CANONES	0,00	0,00	0,00	-18.956,38
	TOTAL ARTICULO 20 ARRENDAMIENTOS Y CANONES	0,00	0,00	0,00	359.175,99
212	EDIFICIOS Y OTRAS CONSTRUCCIONES	0,00	0,00	0,00	14.011,85
213	MAQUINARIA,INSTALACIONES Y UTILLAJE	0,00	0,00	0,00	48.823,40
214	ELEMENTOS DE TRANSPORTE	0,00	0,00	0,00	18.313,86
215	MOBILIARIO Y ENSERES	0,00	0,00	0,00	15.733,03
216	EQUIPOS PARA PROCESOS DE INFORMACION	0,00	0,00	0,00	13.974,36
	TOTAL ARTICULO 21 REPARACION,MANTEN.Y CONSERV.	0,00	0,00	0,00	110.856,50
2200	ORDINARIO NO INVENTARIABLE	0,00	0,00	0,00	234.762,05
2201	PRENSA, REV., LIBROS Y OTRAS PUBLIC.	0,00	0,00	0,00	16.926,64
2202	MATERIAL INFORMATICO NO INVENTARIABL	0,00	0,00	0,00	3.734,64
22100	ENERGIA ELECTRICA	0,00	0,00	0,00	15.186,99
22101	AGUA	0,00	0,00	0,00	6.638,50
22102	GAS	0,00	0,00	0,00	1.577,66
22103	COMBUSTIBLE	0,00	0,00	0,00	10.145,39
22110	PRODUCTOS FARMACEUTICOS	0,00	0,00	0,00	1.736.449,40
2212	INSTRUM. Y PEQ. UTILLAJE SANITARIO	0,00	0,00	0,00	86.559,69
2213	INSTRUM.Y PEQ. UTILLAJE NO SANITARIO	0,00	0,00	0,00	-3.321,37
22140	LENCERIA	0,00	0,00	0,00	3.000,00
22141	VESTUARIO	0,00	0,00	0,00	20.182,14
2215	PRODUCTOS ALIMENTICIOS	0,00	0,00	0,00	0,00
22164	OTRO MATERIAL SANITARIO	0,00	0,00	0,00	905.828,51
2217	MAT.NO SANIT.PARA CONSUMO Y REPOSIC.	0,00	0,00	0,00	156.458,34
2219	OTROS SUMINISTROS	0,00	0,00	0,00	-2.709,80
22200	SERV. TELECOMUNICACIONES	0,00	0,00	0,00	-111.658,54
2221	POSTALES Y MENSAJERIA	0,00	0,00	0,00	126.904,61
2229	OTRAS	0,00	0,00	0,00	2.003,86
223	TRANSPORTES	0,00	0,00	0,00	255.629,59
2240	EDIFICIOS Y LOCALES	0,00	0,00	0,00	-7.473,57
2241	VEHICULOS	0,00	0,00	0,00	10.457,39
2248	OTRO INMOVILIZADO	0,00	0,00	0,00	40.811,03
2249	OTROS RIESGOS	0,00	0,00	0,00	-5,06
2250	ESTATALES	0,00	0,00	0,00	3.000,00
2252	LOCALES	0,00	0,00	0,00	41.272,04
22620	DE GESTION ADMINISTRATIVA	0,00	0,00	0,00	13.772,08
22621	DE COMUNICACION	0,00	0,00	0,00	19.010,00
2263	JURIDICOS, CONTENCIOSOS	0,00	0,00	0,00	369.923,49
2265	CUOTAS DE ASOCIACION	0,00	0,00	0,00	3.000,00
22660	REUNIONES,CONFEREN.Y CELEBRAC.ACTOS	0,00	0,00	0,00	15.245,31
22661	CURSOS DE FORMACION	0,00	0,00	0,00	3.000,00
2269	OTROS	0,00	0,00	0,00	-370.802,64
2270	INFORMES,DICT.Y OTRAS ACTUA.PROFES.	0,00	0,00	0,00	16.771,38
2271	ESTUDIOS,PROYEC.INVES.Y OTRAS ACTIV.	0,00	0,00	0,00	19.770,00
2273	LIMPIEZA Y ASEO	0,00	0,00	0,00	-123.071,94
2274	SEGURIDAD	0,00	0,00	0,00	-50.084,05
2275	SERVICIOS CONTRATADOS DE COMEDOR	0,00	0,00	0,00	0,00
2276	SERV. CONTRATADOS ADMINISTRATIVOS	0,00	0,00	0,00	58.516,63
22782	SERVICIOS DE CARACTER INFORMATICO	0,00	0,00	0,00	-659.114,91
2279	OTROS	0,00	0,00	0,00	244.298,16
	TOTAL ARTICULO 22 MATER.SUMINIST.Y OTROS	0,00	0,00	0,00	3.112.593,64
230	DIETAS	0,00	0,00	0,00	130.732,14
231	LOCOMOCION	0,00	0,00	0,00	227.652,76
232	TRASLADOS	0,00	0,00	0,00	3.000,00
233	OTRAS INDEMNIZACIONES	0,00	0,00	0,00	3.000,00
	TOTAL ARTICULO 23 INDEMNIZ.RAZON SERVICIO	0,00	0,00	0,00	364.384,90
240	GASTOS DE EDICION Y DISTRIBUCION	0,00	0,00	0,00	3.000,00
	TOTAL ARTICULO 24 GASTOS DE PUBLICACIONES	0,00	0,00	0,00	3.000,00
2511	CON INSTITUCIONES DEL ESTADO	0,00	0,00	0,00	3.000,00
2512	CON COMUNIDADES AUTONOMAS	0,00	0,00	0,00	778.668,08
2513	CON ENTES TERRITORIALES	0,00	0,00	0,00	53.760,00
2515	CON ENTIDADES PRIVADAS	0,00	0,00	0,00	2.630.720,94
2516	CON EL I.N.G.S	0,00	0,00	0,00	5.510,00
2517	CON MUTUAS DE ACCIDENTE DE TRABAJO	0,00	0,00	0,00	-304.164,35
2518	CON OTRAS ENTIDAD.DEL SISTEMA	0,00	0,00	0,00	3.000,00
2533	OTRAS HEMODIAL.EN CENTROS NO HOSPIT.	0,00	0,00	0,00	3.000,00
25431	CONCIERT.PARA RESONAN.NUCLEAR MAGNE.	0,00	0,00	0,00	595.259,18
25432	CONCIERTOS PARA T.A.C.	0,00	0,00	0,00	104.626,80
25439	OTROS	0,00	0,00	0,00	33.339,98
2545	CONCIERTOS REHABILITACION-FISIOTERAP	0,00	0,00	0,00	1.881.748,19
2546	CONCIERTOS PARA ALERGIAS	0,00	0,00	0,00	20.894,93
2547	OTROS SERVICIOS ESPECIALES	0,00	0,00	0,00	2.590.865,59
2551	SERVICIOS CONCERTADOS DE AMBULANCIAS	0,00	0,00	0,00	3.672.017,67
2552	TRASL.ENFERM.CON OTROS MED.DE TRANSP	0,00	0,00	0,00	534.553,63
2581	REINTEGRO GASTOS ASIST.SANITARIA	0,00	0,00	0,00	61.726,86
2582	OTROS SERVIC.ASISTENCIA SANITARIA	0,00	0,00	0,00	-8.394.797,04
	TOTAL ARTICULO 25 A.SANIT.CON MED.AJENOS	0,00	0,00	0,00	4.273.730,46
	TOTAL CAPITULO 2 GAST.CORRIENT.BIENES Y SERV.	0,00	0,00	0,00	8.223.741,49
359	OTROS GASTOS FINANCIEROS	0,00	0,00	0,00	148.945,04
	TOTAL ARTICULO 35 INTERES.DEMORA Y OTROS GASTOS	0,00	0,00	0,00	148.945,04
	TOTAL CAPITULO 3 GASTOS FINANCIEROS	0,00	0,00	0,00	148.945,04
471	ENTREGAS DE BOTIQUINES	0,00	0,00	0,00	1.169.304,38
	TOTAL ARTICULO 47 A EMPRESAS PRIVADAS	0,00	0,00	0,00	1.169.304,38
48817	DE ACCIDENTES DE TRABAJO Y E.P.	0,00	0,00	0,00	2.457.199,81
48907	DE ACCIDENTES DE TRABAJO Y E.P.	0,00	0,00	0,00	1.091.105,47
48924	BOTIQUINES DE EMPRESAS	0,00	0,00	0,00	6.616.051,00



REMANENTES DE CRÉDITO  
EJERCICIO: 2010

MUTUA: ASEPEYO

Nº: 151

CLASIFICACIÓN FUNCIONAL POR PROGRAMAS: 2122

ATENCIÓN PRIMARIA DE SALUD

CLASIFICACIÓN ECONÓMICA	EXPLICACIÓN	REMANENTES COMPROMETIDOS		REMANENTES NO COMPROMETIDOS	
		INCORPORABLES	NO INCORPORABLES	INCORPORABLES	NO INCORPORABLES
	TOTAL ARTICULO 48 A FAMILIE INST.SIN F.LUCRO	0,00	0,00	0,00	10.164.356,28
	TOTAL CAPITULO 4 TRANSFERENC. CORRIENTES	0,00	0,00	0,00	11.333.660,66
6220	ADQUISICIONES	0,00	0,00	0,00	7.020.616,90
623	MAQUINARIA, INSTALACIONES Y UTILLAJE	0,00	0,00	0,00	362.367,80
624	MATERIAL DE TRANSPORTE	0,00	0,00	0,00	45.000,00
625	MOBILIARIO Y ENSERES	0,00	0,00	0,00	1.386.424,08
626	EQUIPOS PARA PROCESOS DE INFORMACION	0,00	0,00	0,00	785.771,13
629	INMOVILIZADO INMATERIAL	0,00	0,00	0,00	332.800,00
	TOTAL ARTICULO 62 INVERSIONES NUEVAS	0,00	0,00	0,00	9.932.979,91
633	MAQUINARIA, INSTALACIONES Y UTILLAJE	0,00	0,00	0,00	7.019,22
634	MATERIAL DE TRANSPORTE	0,00	0,00	0,00	35.000,00
635	MOBILIARIO Y ENSERES	0,00	0,00	0,00	-297.128,99
636	EQUIPOS PARA PROCESOS DE INFORMACION	0,00	0,00	0,00	-62.331,66
639	INMOVILIZADO INMATERIAL	0,00	0,00	0,00	6.000,00
	TOTAL ARTICULO 63 INVERSIONES DE REPOSICION	0,00	0,00	0,00	-311.441,43
	TOTAL CAPITULO 6 INVERSIONES REALES	0,00	0,00	0,00	9.621.538,48
	TOTAL PROGRAMA 22	0,00	0,00	0,00	32.622.523,70
	TOTAL GRUPO PROGRAMA 21 ATENCION PRIMARIA DE SALUD	0,00	0,00	0,00	32.622.523,70

REMANENTES DE CRÉDITO  
EJERCICIO: 2010

MUTUA: ASEPEYO

Nº: 151

CLASIFICACIÓN FUNCIONAL POR PROGRAMAS: 2224

ATENCIÓN ESPECIALIZADA

CLASIFICACIÓN ECONÓMICA	EXPLICACIÓN	REMANENTES COMPROMETIDOS		REMANENTES NO COMPROMETIDOS	
		INCORPORABLES	NO INCORPORABLES	INCORPORABLES	NO INCORPORABLES
13090	RETRIBUCIONES BASICAS Y OTRAS REMUN.	0,00	0,00	0,00	343.926,49
1310	RETRIBUCIONES BASICAS Y OTRAS REMUN.	0,00	0,00	0,00	-169.019,96
1343	OTRO LABORAL FIJO	0,00	0,00	0,00	-20.773,03
1344	LABORAL EVENTUAL	0,00	0,00	0,00	3.000,00
137	CONTRIB.A PLANES DE PENSIONES	0,00	0,00	0,00	304.177,32
	TOTAL ARTICULO 13 LABORALES	0,00	0,00	0,00	461.310,82
1600	CUOTAS DE LA SEGURIDAD SOCIAL	0,00	0,00	0,00	171.993,19
1620	FORM.Y PERFECCIONAM. DEL PERSONAL	0,00	0,00	0,00	89.962,71
1621	SERVICIOS DE COMEDOR	0,00	0,00	0,00	21.698,20
1622	TRANSPORTE DE PERSONAL	0,00	0,00	0,00	10.374,81
1624	ACCION SOCIAL GENERAL	0,00	0,00	0,00	-858,20
1625	SEGUROS	0,00	0,00	0,00	20.139,96
	TOTAL ARTICULO 16 CUOT.PREST.Y GAST.SOC.	0,00	0,00	0,00	313.310,67
	TOTAL CAPITULO 1 GASTOS DE PERSONAL	0,00	0,00	0,00	774.621,49
202	ARRENDAM.EDIF.Y OTRAS CONSTRUCCIONES	0,00	0,00	0,00	14.410,00
203	ARRENDAM.MAQUIN.,INSTAL. Y UTILLAJE	0,00	0,00	0,00	11.453,35
204	ARRENDAM.DE MED.TRANSPORTE	0,00	0,00	0,00	3.000,00
205	ARRENDAM.DE MOBILIARIO Y ENSERES	0,00	0,00	0,00	2.956,10
206	ARREND.EQUIP.PARA PROCESOS DE INFORM	0,00	0,00	0,00	11.641,63
	TOTAL ARTICULO 20 ARRENDAMIENTOS Y CANONES	0,00	0,00	0,00	43.461,08
210	TERRENOS Y BIENES NATURALES	0,00	0,00	0,00	3.000,00
212	EDIFICIOS Y OTRAS CONSTRUCCIONES	0,00	0,00	0,00	-20.695,81
213	MAQUINARIA,INSTALACIONES Y UTILLAJE	0,00	0,00	0,00	173.859,76
214	ELEMENTOS DE TRANSPORTE	0,00	0,00	0,00	1.155,16
215	MOBILIARIO Y ENSERES	0,00	0,00	0,00	1.986,69
216	EQUIPOS PARA PROCESOS DE INFORMACION	0,00	0,00	0,00	-26.453,70
	TOTAL ARTICULO 21 REPARACION,MANTEN.Y CONSERV.	0,00	0,00	0,00	132.852,10
2200	ORDINARIO NO INVENTARIABLE	0,00	0,00	0,00	42.659,83
2201	PRENSA, REV., LIBROS Y OTRAS PUBLIC.	0,00	0,00	0,00	81.494,83
2202	MATERIAL INFORMATICO NO INVENTARIABLE	0,00	0,00	0,00	1.673,91
22100	ENERGIA ELECTRICA	0,00	0,00	0,00	345.929,92
22101	AGUA	0,00	0,00	0,00	68.875,80
22102	GAS	0,00	0,00	0,00	67.309,85
22103	COMBUSTIBLE	0,00	0,00	0,00	1.566,16
22110	PRODUCTOS FARMACEUTICOS	0,00	0,00	0,00	-25.054,29
22112	HEMODERIVADOS	0,00	0,00	0,00	4.742,67
2212	INSTRUM. Y PEQ. UTILLAJE SANITARIO	0,00	0,00	0,00	12.934,44
2213	INSTRUM.Y PEQ. UTILLAJE NO SANITARIO	0,00	0,00	0,00	1.832,18
22140	LENCERIA	0,00	0,00	0,00	-9.676,27
22141	VESTUARIO	0,00	0,00	0,00	19.467,58
2215	PRODUCTOS ALIMENTICIOS	0,00	0,00	0,00	70.262,78
22160	IMPLANTES	0,00	0,00	0,00	-217.128,92
22164	OTRO MATERIAL SANITARIO	0,00	0,00	0,00	248.088,05
2217	MAT.NO SANIT.PARA CONSUMO Y REPOSIC.	0,00	0,00	0,00	195.292,03
2219	OTROS SUMINISTROS	0,00	0,00	0,00	445.499,21
22200	SERV. TELECOMUNICACIONES	0,00	0,00	0,00	-2.848,38
2221	POSTALES Y MENSAJERIA	0,00	0,00	0,00	-1.445,36
2229	OTRAS	0,00	0,00	0,00	278,42
223	TRANSPORTES	0,00	0,00	0,00	14.659,63
2240	EDIFICIOS Y LOCALES	0,00	0,00	0,00	-25.104,36
2241	VEHICULOS	0,00	0,00	0,00	1.769,71
2248	OTRO INMOVILIZADO	0,00	0,00	0,00	4.991,49
2249	OTROS RIESGOS	0,00	0,00	0,00	3.000,00
2250	ESTATALES	0,00	0,00	0,00	3.000,00
2252	LOCALES	0,00	0,00	0,00	-14.121,83
22620	DE GESTION ADMINISTRATIVA	0,00	0,00	0,00	3.000,00
22621	DE COMUNICACION	0,00	0,00	0,00	37.580,00
2263	JURIDICOS, CONTENCIOSOS	0,00	0,00	0,00	13.194,86
2265	CUOTAS DE ASOCIACION	0,00	0,00	0,00	3.000,00
22660	REUNIONES,CONFEREN.Y CELEBRAC.ACTOS	0,00	0,00	0,00	5.834,13
22661	CURSOS DE FORMACION	0,00	0,00	0,00	3.000,00
2269	OTROS	0,00	0,00	0,00	16.781,12
2270	INFORMES,DICT.Y OTRAS ACTUA.PROFES.	0,00	0,00	0,00	950,49
2271	ESTUDIOS,PROYEC.INVES.Y OTRAS ACTIV.	0,00	0,00	0,00	46.026,09
2273	LIMPIEZA Y ASEO	0,00	0,00	0,00	-505.745,15
2274	SEGURIDAD	0,00	0,00	0,00	-37.373,02
2275	SERVICIOS CONTRATADOS DE COMEDOR	0,00	0,00	0,00	-16.251,55
2276	SERV. CONTRATADOS ADMINISTRATIVOS	0,00	0,00	0,00	28.548,49
22782	SERVICIOS DE CARACTER INFORMATICO	0,00	0,00	0,00	142.615,21
2279	OTROS	0,00	0,00	0,00	250.350,98
	TOTAL ARTICULO 22 MATER.SUMINIST.Y OTROS	0,00	0,00	0,00	1.331.460,73
230	DIETAS	0,00	0,00	0,00	23.569,51
231	LOCOMOCION	0,00	0,00	0,00	45.539,17
232	TRASLADOS	0,00	0,00	0,00	3.000,00
233	OTRAS INDEMNIZACIONES	0,00	0,00	0,00	3.000,00
	TOTAL ARTICULO 23 INDEMNIZ.RAZON SERVICIO	0,00	0,00	0,00	75.108,68
240	GASTOS DE EDICION Y DISTRIBUCION	0,00	0,00	0,00	3.000,00
	TOTAL ARTICULO 24 GASTOS DE PUBLICACIONES	0,00	0,00	0,00	3.000,00
2515	CON ENTIDADES PRIVADAS	0,00	0,00	0,00	0,00
2521	CON INSTITUCIONES DEL ESTADO	0,00	0,00	0,00	3.000,00
2522	CON COMUNIDADES AUTONOMAS	0,00	0,00	0,00	7.837.312,22
2523	CON ENTES TERRITORIALES	0,00	0,00	0,00	403.037,64
2525	CON ENTIDADES PRIVADAS	0,00	0,00	0,00	3.771.503,62
2526	CON EL I.N.G.S	0,00	0,00	0,00	19.000,00
2527	CON MUTUAS DE ACCIDENTE DE TRABAJO	0,00	0,00	0,00	253.842,58
2528	CON OTRAS ENTIDADES DEL SISTEMA	0,00	0,00	0,00	77.896,04
2533	OTRAS HEMODIAL.EN CENTROS NO HOSPIT.	0,00	0,00	0,00	3.000,00
25431	CONCIERT.PARA RESONAN.NUCLEAR MAGNE.	0,00	0,00	0,00	431.477,44
25432	CONCIERTOS PARA T.A.C.	0,00	0,00	0,00	183.148,50
25439	OTROS	0,00	0,00	0,00	74.509,23
2545	CONCIERTOS REHABILITACION-FISIOTERAP	0,00	0,00	0,00	158.133,75
2546	CONCIERTOS PARA ALERGIAS	0,00	0,00	0,00	8.450,00
2547	OTROS SERVICIOS ESPECIALES	0,00	0,00	0,00	441.862,74
2551	SERVICIOS CONCERTADOS DE AMBULANCIAS	0,00	0,00	0,00	174.743,76
2552	TRASL.ENFERM.CON OTROS MED.DE TRANSP	0,00	0,00	0,00	20.500,00
2581	REINTEGRO GASTOS ASIST.SANITARIA	0,00	0,00	0,00	3.000,00
2582	OTROS SERVIC.ASISTENCIA SANITARIA	0,00	0,00	0,00	-10.335.978,43
	TOTAL ARTICULO 25 A.SANIT.CON MED.AJENOS	0,00	0,00	0,00	3.528.439,09
	TOTAL CAPITULO 2 GAST.CORRIENT.BIENES Y SERV.	0,00	0,00	0,00	5.114.321,68
359	OTROS GASTOS FINANCIEROS	0,00	0,00	0,00	6.000,00
	TOTAL ARTICULO 35 INTERES.DEMORA Y OTROS GASTOS	0,00	0,00	0,00	6.000,00
	TOTAL CAPITULO 3 GASTOS FINANCIEROS	0,00	0,00	0,00	6.000,00
4296	A CENTROS MANCOMUNADOS	0,00	0,00	0,00	63.314,76
	TOTAL ARTICULO 42 A LA SEGURIDAD SOCIAL	0,00	0,00	0,00	63.314,76

REMANENTES DE CRÉDITO  
EJERCICIO: 2010

MUTUA: ASEPEYO

Nº: 151

CLASIFICACIÓN FUNCIONAL POR PROGRAMAS: 2224

ATENCIÓN ESPECIALIZADA

CLASIFICACIÓN ECONÓMICA	EXPLICACIÓN	REMANENTES COMPROMETIDOS		REMANENTES NO COMPROMETIDOS	
		INCORPORABLES	NO INCORPORABLES	INCORPORABLES	NO INCORPORABLES
48817	DE ACCIDENTES DE TRABAJO Y E.P.	0,00	0,00	0,00	12.000,00
48827	DE ACCIDENTES DE TRABAJO Y E.P.	0,00	0,00	0,00	367.035,61
48837	DE ACCIDENTES DE TRABAJO Y E.P.	0,00	0,00	0,00	-5.625,98
	TOTAL ARTICULO 48 A FAMIL.E INST.SIN F.LUCRO	0,00	0,00	0,00	373.409,63
	TOTAL CAPITULO 4 TRANSFERENC. CORRIENTES	0,00	0,00	0,00	436.724,39
6220	ADQUISICIONES	0,00	0,00	0,00	1.419.557,33
623	MAQUINARIA, INSTALACIONES Y UTILLAJE	0,00	0,00	0,00	1.434.728,01
624	MATERIAL DE TRANSPORTE	0,00	0,00	0,00	9.000,00
625	MOBILIARIO Y ENSERES	0,00	0,00	0,00	1.079.989,89
626	EQUIPOS PARA PROCESOS DE INFORMACION	0,00	0,00	0,00	45.147,09
629	INMOVILIZADO INMATERIAL	0,00	0,00	0,00	5.628,00
	TOTAL ARTICULO 62 INVERSIONES NUEVAS	0,00	0,00	0,00	3.994.050,32
633	MAQUINARIA, INSTALACIONES Y UTILLAJE	0,00	0,00	0,00	-1.057.459,10
634	MATERIAL DE TRANSPORTE	0,00	0,00	0,00	9.000,00
635	MOBILIARIO Y ENSERES	0,00	0,00	0,00	-979.030,41
636	EQUIPOS PARA PROCESOS DE INFORMACION	0,00	0,00	0,00	14.628,30
639	INMOVILIZADO INMATERIAL	0,00	0,00	0,00	9.436,35
	TOTAL ARTICULO 63 INVERSIONES DE REPOSICION	0,00	0,00	0,00	-2.003.424,86
	TOTAL CAPITULO 6 INVERSIONES REALES	0,00	0,00	0,00	1.990.625,46
7206	A CENTROS MANCOMUNADOS	0,00	0,00	0,00	63.040,00
	TOTAL ARTICULO 72 A LA SEGURIDAD SOCIAL	0,00	0,00	0,00	63.040,00
	TOTAL CAPITULO 7 TRANSFERENC. DE CAPITAL	0,00	0,00	0,00	63.040,00
	TOTAL PROGRAMA 24	0,00	0,00	0,00	8.385.333,02
	TOTAL GRUPO PROGRAMA 22 ATENCION ESPECIALIZADA	0,00	0,00	0,00	8.385.333,02

REMANENTES DE CRÉDITO  
EJERCICIO: 2010

MUTUA: ASEPEYO

CLASIFICACIÓN FUNCIONAL POR PROGRAMAS: 3436

Nº: 151

OTROS SERVICIOS SOCIALES

CLASIFICACIÓN ECONÓMICA	EXPLICACIÓN	REMANENTES COMPROMETIDOS		REMANENTES NO COMPROMETIDOS	
		INCORPORABLES	NO INCORPORABLES	INCORPORABLES	NO INCORPORABLES
13090	RETRIBUCIONES BASICAS Y OTRAS REMUN.	0,00	0,00	0,00	527.708,65
1310	RETRIBUCIONES BASICAS Y OTRAS REMUN.	0,00	0,00	0,00	-16.866,40
1343	OTRO LABORAL FIJO	0,00	0,00	0,00	10.000,00
1344	LABORAL EVENTUAL	0,00	0,00	0,00	1.000,00
137	CONTRIB.A PLANES DE PENSIONES	0,00	0,00	0,00	40.471,24
	TOTAL ARTICULO 13 LABORALES	0,00	0,00	0,00	562.313,49
1600	CUOTAS DE LA SEGURIDAD SOCIAL	0,00	0,00	0,00	150.794,04
1620	FORM.Y PERFECCIONAM. DEL PERSONAL	0,00	0,00	0,00	34.141,42
1621	SERVICIOS DE COMEDOR	0,00	0,00	0,00	21.764,56
1622	TRANSPORTE DE PERSONAL	0,00	0,00	0,00	6.184,77
1624	ACCION SOCIAL GENERAL	0,00	0,00	0,00	38.802,66
1625	SEGUROS	0,00	0,00	0,00	-8.302,93
	TOTAL ARTICULO 16 CUOT.PREST.Y GAST.SOC.	0,00	0,00	0,00	243.384,52
	TOTAL CAPITULO 1 GASTOS DE PERSONAL	0,00	0,00	0,00	805.698,01
202	ARRENDAM.EDIF.Y OTRAS CONSTRUCCIONES	0,00	0,00	0,00	180.726,58
203	ARRENDAM.MAQUIN.,INSTAL. Y UTILLAJE	0,00	0,00	0,00	2.734,25
204	ARRENDAM.DE MED.TRANSPORTE	0,00	0,00	0,00	3.000,00
205	ARRENDAM.DE MOBILIARIO Y ENSERES	0,00	0,00	0,00	2.839,50
206	ARREND.EQUIP.PARA PROCESOS DE INFORM	0,00	0,00	0,00	27.836,93
209	CANONES	0,00	0,00	0,00	2.845,26
	TOTAL ARTICULO 20 ARRENDAMIENTOS Y CANONES	0,00	0,00	0,00	219.982,52
212	EDIFICIOS Y OTRAS CONSTRUCCIONES	0,00	0,00	0,00	9.064,39
213	MAQUINARIA,INSTALACIONES Y UTILLAJE	0,00	0,00	0,00	-17.318,68
214	ELEMENTOS DE TRANSPORTE	0,00	0,00	0,00	1.441,79
215	MOBILIARIO Y ENSERES	0,00	0,00	0,00	3.185,24
216	EQUIPOS PARA PROCESOS DE INFORMACION	0,00	0,00	0,00	42.938,26
	TOTAL ARTICULO 21 REPARACION,MANTEN.Y CONSERV.	0,00	0,00	0,00	39.311,00
2200	ORDINARIO NO INVENTARIABLE	0,00	0,00	0,00	72.832,89
2201	PRENSA, REV., LIBROS Y OTRAS PUBLIC.	0,00	0,00	0,00	-46.368,85
2202	MATERIAL INFORMATICO NO INVENTARIABLE	0,00	0,00	0,00	2.973,20
22100	ENERGIA ELECTRICA	0,00	0,00	0,00	71.858,96
22101	AGUA	0,00	0,00	0,00	4.826,78
22102	GAS	0,00	0,00	0,00	2.399,87
22103	COMBUSTIBLE	0,00	0,00	0,00	2.338,22
22110	PRODUCTOS FARMACEUTICOS	0,00	0,00	0,00	3.000,00
2213	INSTRUM.Y PEQ. UTILLAJE NO SANITARIO	0,00	0,00	0,00	-49,12
22140	LENCERIA	0,00	0,00	0,00	3.000,00
22141	VESTUARIO	0,00	0,00	0,00	2.397,50
22164	OTRO MATERIAL SANITARIO	0,00	0,00	0,00	3.000,00
2217	MAT.NO SANIT.PARA CONSUMO Y REPOSIC.	0,00	0,00	0,00	6.316,09
2219	OTROS SUMINISTROS	0,00	0,00	0,00	5.729,27
22200	SERV. TELECOMUNICACIONES	0,00	0,00	0,00	-70.273,14
2221	POSTALES Y MENSAJERIA	0,00	0,00	0,00	40.019,40
2229	OTRAS	0,00	0,00	0,00	3.000,00
223	TRANSPORTES	0,00	0,00	0,00	901,72
2240	EDIFICIOS Y LOCALES	0,00	0,00	0,00	4.824,05
2241	VEHICULOS	0,00	0,00	0,00	1.958,18
2248	OTRO INMOVILIZADO	0,00	0,00	0,00	3.000,00
2249	OTROS RIESGOS	0,00	0,00	0,00	3.000,00
2250	ESTATALES	0,00	0,00	0,00	3.000,00
2252	LOCALES	0,00	0,00	0,00	16.692,48
22620	DE GESTION ADMINISTRATIVA	0,00	0,00	0,00	5.480,00
22621	DE COMUNICACION	0,00	0,00	0,00	88.900,00
2263	JURIDICOS, CONTENCIOSOS	0,00	0,00	0,00	3.000,00
2265	CUOTAS DE ASOCIACION	0,00	0,00	0,00	3.000,00
22660	REUNIONES,CONFEREN.Y CELEBRAC.ACTOS	0,00	0,00	0,00	41.399,14
22661	CURSOS DE FORMACION	0,00	0,00	0,00	3.000,00
2269	OTROS	0,00	0,00	0,00	2.139,71
2270	INFORMES,DICT.Y OTRAS ACTUA.PROFES.	0,00	0,00	0,00	1.000,00
2271	ESTUDIOS,PROYEC.INVES.Y OTRAS ACTIV.	0,00	0,00	0,00	3.000,00
2273	LIMPIEZA Y ASEO	0,00	0,00	0,00	-13.722,22
2274	SEGURIDAD	0,00	0,00	0,00	-3.579,52
2275	SERVICIOS CONTRATADOS DE COMEDOR	0,00	0,00	0,00	0,00
2276	SERV. CONTRATADOS ADMINISTRATIVOS	0,00	0,00	0,00	46.270,00
22782	SERVICIOS DE CARACTER INFORMATICO	0,00	0,00	0,00	-231.656,12
2279	OTROS	0,00	0,00	0,00	43.750,88
	TOTAL ARTICULO 22 MATER.SUMINIST.Y OTROS	0,00	0,00	0,00	132.359,37
230	DIETAS	0,00	0,00	0,00	28.982,80
231	LOCOMOCION	0,00	0,00	0,00	-5.671,78
232	TRASLADOS	0,00	0,00	0,00	3.000,00
	TOTAL ARTICULO 23 INDEMNIZ.RAZON SERVICIO	0,00	0,00	0,00	26.311,02
240	GASTOS DE EDICION Y DISTRIBUCION	0,00	0,00	0,00	3.261,55
	TOTAL ARTICULO 24 GASTOS DE PUBLICACIONES	0,00	0,00	0,00	3.261,55
	TOTAL CAPITULO 2 GAST.CORRIENT.BIENES Y SERV.	0,00	0,00	0,00	421.225,46
359	OTROS GASTOS FINANCIEROS	0,00	0,00	0,00	3.000,00
	TOTAL ARTICULO 35 INTERES.DEMORA Y OTROS GASTOS	0,00	0,00	0,00	3.000,00
	TOTAL CAPITULO 3 GASTOS FINANCIEROS	0,00	0,00	0,00	3.000,00
623	MAQUINARIA, INSTALACIONES Y UTILLAJE	0,00	0,00	0,00	43.000,00
625	MOBILIARIO Y ENSERES	0,00	0,00	0,00	29.676,88
626	EQUIPOS PARA PROCESOS DE INFORMACION	0,00	0,00	0,00	22.000,00
629	INMOVILIZADO INMATERIAL	0,00	0,00	0,00	6.000,00
	TOTAL ARTICULO 62 INVERSIONES NUEVAS	0,00	0,00	0,00	100.676,88
633	MAQUINARIA, INSTALACIONES Y UTILLAJE	0,00	0,00	0,00	73,84
635	MOBILIARIO Y ENSERES	0,00	0,00	0,00	4.000,00
636	EQUIPOS PARA PROCESOS DE INFORMACION	0,00	0,00	0,00	4.000,00
639	INMOVILIZADO INMATERIAL	0,00	0,00	0,00	6.000,00
	TOTAL ARTICULO 63 INVERSIONES DE REPOSICION	0,00	0,00	0,00	14.073,84
	TOTAL CAPITULO 6 INVERSIONES REALES	0,00	0,00	0,00	114.750,72
	TOTAL PROGRAMA 36	0,00	0,00	0,00	1.344.674,19
	TOTAL GRUPO PROGRAMA 34 OTROS SERVICIOS SOCIALES	0,00	0,00	0,00	1.344.674,19

REMANENTES DE CRÉDITO  
EJERCICIO: 2010

MUTUA: ASEPEYO

Nº: 151

CLASIFICACIÓN FUNCIONAL POR PROGRAMAS: 4364

GESTION DEL PATRIMONIO

CLASIFICACIÓN ECONÓMICA	EXPLICACIÓN	REMANENTES COMPROMETIDOS		REMANENTES NO COMPROMETIDOS	
		INCORPORABLES	NO INCORPORABLES	INCORPORABLES	NO INCORPORABLES
7204	A LA TESORERIA	0,00	0,00	0,00	90.860.513,88
	TOTAL ARTICULO 72 A LA SEGURIDAD SOCIAL	0,00	0,00	0,00	90.860.513,88
	TOTAL CAPITULO 7 TRANSFERENC. DE CAPITAL	0,00	0,00	0,00	90.860.513,88
800	A CORTO PLAZO	0,00	0,00	0,00	164.085.997,74
801	A LARGO PLAZO	0,00	0,00	0,00	0,00
	TOTAL ARTICULO 80 ADQ.DEUDA SECT.PUBLICO	0,00	0,00	0,00	164.085.997,74
810	A CORTO PLAZO	0,00	0,00	0,00	40.000.000,00
811	A LARGO PLAZO	0,00	0,00	0,00	49.448.470,00
	TOTAL ARTICULO 81 ADQUI.OBLI.Y BONOS FUERA S.P.	0,00	0,00	0,00	89.448.470,00
899	OBLIGACIONES DE EJERCICIOS ANT.	0,00	0,00	0,00	0,00
	TOTAL ARTICULO 89 OBLIGACIONES DE EJERCICIOS ANT.	0,00	0,00	0,00	0,00
	TOTAL CAPITULO 8 ACTIVOS FINANCIEROS	0,00	0,00	0,00	253.534.467,74
	TOTAL PROGRAMA 64	0,00	0,00	0,00	344.394.981,62
	TOTAL GRUPO PROGRAMA 43 GESTION DEL PATRIMONIO	0,00	0,00	0,00	344.394.981,62

REMANENTES DE CRÉDITO  
EJERCICIO: 2010

MUTUA: ASEPEYO

Nº: 151

CLASIFICACIÓN FUNCIONAL POR PROGRAMAS: 4591

ADMON.SERVIC. GRLES.DE TESOR

CLASIFICACIÓN ECONÓMICA	EXPLICACIÓN	REMANENTES COMPROMETIDOS		REMANENTES NO COMPROMETIDOS	
		INCORPORABLES	NO INCORPORABLES	INCORPORABLES	NO INCORPORABLES
1300	ALTOS CARGOS	0,00	0,00	0,00	6.343,94
13019	OTROS DIRECTIVOS	0,00	0,00	0,00	24.865,81
13090	RETRIBUCIONES BASICAS Y OTRAS REMUN.	0,00	0,00	0,00	3.512,22
1310	RETRIBUCIONES BASICAS Y OTRAS REMUN.	0,00	0,00	0,00	67.573,84
1343	OTRO LABORAL FIJO	0,00	0,00	0,00	-559.259,34
1344	LABORAL EVENTUAL	0,00	0,00	0,00	3.000,00
1350	ALTOS CARGOS	0,00	0,00	0,00	4.607,84
1352	OTROS DIRECTIVOS	0,00	0,00	0,00	55.570,16
137	CONTRIB.A PLANES DE PENSIONES	0,00	0,00	0,00	564.357,40
	TOTAL ARTICULO 13 LABORALES	0,00	0,00	0,00	170.571,87
1600	CUOTAS DE LA SEGURIDAD SOCIAL	0,00	0,00	0,00	482.808,16
1620	FORM.Y PERFECCIONAM. DEL PERSONAL	0,00	0,00	0,00	155.064,90
1621	SERVICIOS DE COMEDOR	0,00	0,00	0,00	-33.091,70
1622	TRANSPORTE DE PERSONAL	0,00	0,00	0,00	-18.274,80
1624	ACCION SOCIAL GENERAL	0,00	0,00	0,00	-140.077,78
1625	SEGUROS	0,00	0,00	0,00	99.330,78
	TOTAL ARTICULO 16 CUOT.PREST.Y GAST.SOC.	0,00	0,00	0,00	545.759,56
	TOTAL CAPITULO 1 GASTOS DE PERSONAL	0,00	0,00	0,00	716.331,43
202	ARRENDAM.EDIF.Y OTRAS CONSTRUCCIONES	0,00	0,00	0,00	94.990,92
203	ARRENDAM.MAQUIN.,INSTAL. Y UTILLAJE	0,00	0,00	0,00	-12.553,78
204	ARRENDAM.DE MED.TRANSPORTE	0,00	0,00	0,00	27.962,14
205	ARRENDAM.DE MOBILIARIO Y ENSERES	0,00	0,00	0,00	3.407,16
206	ARREND.EQUIP.PARA PROCESOS DE INFORM	0,00	0,00	0,00	50.725,71
209	CANONES	0,00	0,00	0,00	-19.858,70
	TOTAL ARTICULO 20 ARRENDAMIENTOS Y CANONES	0,00	0,00	0,00	144.673,45
212	EDIFICIOS Y OTRAS CONSTRUCCIONES	0,00	0,00	0,00	-15.647,65
213	MAQUINARIA,INSTALACIONES Y UTILLAJE	0,00	0,00	0,00	2.817.719,08
214	ELEMENTOS DE TRANSPORTE	0,00	0,00	0,00	17.428,92
215	MOBILIARIO Y ENSERES	0,00	0,00	0,00	7.383,89
216	EQUIPOS PARA PROCESOS DE INFORMACION	0,00	0,00	0,00	-30.595,08
	TOTAL ARTICULO 21 REPARACION,MANTEN.Y CONSERV.	0,00	0,00	0,00	2.796.289,16
2200	ORDINARIO NO INVENTARIABLE	0,00	0,00	0,00	136.922,91
2201	PRENSA, REV., LIBROS Y OTRAS PUBLIC.	0,00	0,00	0,00	187.270,92
2202	MATERIAL INFORMatico NO INVENTARIABL	0,00	0,00	0,00	2.847,21
22100	ENERGIA ELECTRICA	0,00	0,00	0,00	-101.590,43
22101	AGUA	0,00	0,00	0,00	3.037,71
22102	GAS	0,00	0,00	0,00	-6.537,58
22103	COMBUSTIBLE	0,00	0,00	0,00	6.805,44
2213	INSTRUM.Y PEQ. UTILLAJE NO SANITARIO	0,00	0,00	0,00	89.608,11
22140	LENCERIA	0,00	0,00	0,00	2.946,18
22141	VESTUARIO	0,00	0,00	0,00	2.837,19
2217	MAT.NO SANIT.PARA CONSUMO Y REPOSIC.	0,00	0,00	0,00	10.197,50
2219	OTROS SUMINISTROS	0,00	0,00	0,00	-14.273,82
22200	SERV. TELECOMUNICACIONES	0,00	0,00	0,00	4.974.088,36
2221	POSTALES Y MENSAJERIA	0,00	0,00	0,00	75.342,49
2229	OTRAS	0,00	0,00	0,00	35.378,60
223	TRANSPORTES	0,00	0,00	0,00	203.357,17
2240	EDIFICIOS Y LOCALES	0,00	0,00	0,00	-12.959,95
2241	VEHICULOS	0,00	0,00	0,00	1.269,48
2248	OTRO INMOVILIZADO	0,00	0,00	0,00	41,65
2249	OTROS RIESGOS	0,00	0,00	0,00	14.134,98
2250	ESTATALES	0,00	0,00	0,00	3.000,00
2252	LOCALES	0,00	0,00	0,00	14.455,90
22620	DE GESTION ADMINISTRATIVA	0,00	0,00	0,00	535.106,54
22621	DE COMUNICACION	0,00	0,00	0,00	594.430,00
2263	JURIDICOS, CONTENCIOSOS	0,00	0,00	0,00	241.391,65
2265	CUOTAS DE ASOCIACION	0,00	0,00	0,00	11.333,70
22660	REUNIONES,CONFEREN.Y CELEBRAC.ACTOS	0,00	0,00	0,00	258.168,97
22661	CURSOS DE FORMACION	0,00	0,00	0,00	2.855,80
2269	OTROS	0,00	0,00	0,00	-93.950,65
2270	INFORMES,DICT.Y OTRAS ACTUA.PROFES.	0,00	0,00	0,00	25.196,14
2271	ESTUDIOS,PROYEC.INVES.Y OTRAS ACTIV.	0,00	0,00	0,00	3.000,00
2273	LIMPIEZA Y ASEO	0,00	0,00	0,00	-401.152,25
2274	SEGURIDAD	0,00	0,00	0,00	-44.580,22
2275	SERVICIOS CONTRATADOS DE COMEDOR	0,00	0,00	0,00	0,00
2276	SERV. CONTRATADOS ADMINISTRATIVOS	0,00	0,00	0,00	216.024,76
22782	SERVICIOS DE CARACTER INFORMATICO	0,00	0,00	0,00	475.856,90
22783	COLA.EN LA GES.DE LAS MATEP.DE SEG.S	0,00	0,00	0,00	1.689,77
2279	OTROS	0,00	0,00	0,00	188.619,26
	TOTAL ARTICULO 22 MATER.SUMINIST.Y OTROS	0,00	0,00	0,00	7.642.170,39
230	DIETAS	0,00	0,00	0,00	359.433,23
231	LOCOMOCION	0,00	0,00	0,00	3.422.975,34
232	TRASLADOS	0,00	0,00	0,00	3.000,00
233	OTRAS INDEMNIZACIONES	0,00	0,00	0,00	3.000,00
	TOTAL ARTICULO 23 INDEMNIZ.RAZON SERVICIO	0,00	0,00	0,00	3.788.408,57
240	GASTOS DE EDICION Y DISTRIBUCION	0,00	0,00	0,00	27.099,60
	TOTAL ARTICULO 24 GASTOS DE PUBLICACIONES	0,00	0,00	0,00	27.099,60
	TOTAL CAPITULO 2 GAST.CORRIENT.BIENES Y SERV.	0,00	0,00	0,00	14.398.641,17
359	OTROS GASTOS FINANCIEROS	0,00	0,00	0,00	420.043,43
	TOTAL ARTICULO 35 INTERES.DEMORA Y OTROS GASTOS	0,00	0,00	0,00	420.043,43
	TOTAL CAPITULO 3 GASTOS FINANCIEROS	0,00	0,00	0,00	420.043,43
4296	A CENTROS MANCOMUNADOS	0,00	0,00	0,00	76.150,00
	TOTAL ARTICULO 42 A LA SEGURIDAD SOCIAL	0,00	0,00	0,00	76.150,00
4801	A O.S.Y EMP.COM.PAR.COMIS.CONTRL.	0,00	0,00	0,00	164.517,68
	TOTAL ARTICULO 48 A FAMIL.E INST.SIN F.LUCRO	0,00	0,00	0,00	164.517,68
	TOTAL CAPITULO 4 TRANSFERENC. CORRIENTES	0,00	0,00	0,00	240.667,68
6220	ADQUISICIONES	0,00	0,00	0,00	420.592,90
623	MAQUINARIA, INSTALACIONES Y UTILLAJE	0,00	0,00	0,00	1.238.006,49
624	MATERIAL DE TRANSPORTE	0,00	0,00	0,00	12.000,00
625	MOBILIARIO Y ENSERES	0,00	0,00	0,00	1.707.430,38
626	EQUIPOS PARA PROCESOS DE INFORMACION	0,00	0,00	0,00	588.421,27
629	INMOVILIZADO INMATERIAL	0,00	0,00	0,00	-279.686,81
	TOTAL ARTICULO 62 INVERSIONES NUEVAS	0,00	0,00	0,00	3.686.764,23
633	MAQUINARIA, INSTALACIONES Y UTILLAJE	0,00	0,00	0,00	5.165,86
634	MATERIAL DE TRANSPORTE	0,00	0,00	0,00	6.000,00
635	MOBILIARIO Y ENSERES	0,00	0,00	0,00	-113.547,51
636	EQUIPOS PARA PROCESOS DE INFORMACION	0,00	0,00	0,00	-484.797,32
639	INMOVILIZADO INMATERIAL	0,00	0,00	0,00	-812.119,40
	TOTAL ARTICULO 63 INVERSIONES DE REPOSICION	0,00	0,00	0,00	-1.399.298,37
	TOTAL CAPITULO 6 INVERSIONES REALES	0,00	0,00	0,00	2.287.465,86
8300	AL PERSONAL	0,00	0,00	0,00	21.547,40
8310	AL PERSONAL	0,00	0,00	0,00	209.857,87
	TOTAL ARTICULO 83 CONC.PRESTAM.NO PUBLIC.	0,00	0,00	0,00	231.405,27
8400	A CORTO PLAZO	0,00	0,00	0,00	29.000,00

REMANENTES DE CRÉDITO  
EJERCICIO: 2010

MUTUA: ASEPEYO

Nº: 151

CLASIFICACIÓN FUNCIONAL POR PROGRAMAS: 4591

ADMN.SERVIC. GRLES.DE TESOR

CLASIFICACIÓN ECONÓMICA	EXPLICACIÓN	REMANENTES COMPROMETIDOS		REMANENTES NO COMPROMETIDOS	
		INCORPORABLES	NO INCORPORABLES	INCORPORABLES	NO INCORPORABLES
8401	A LARGO PLAZO	0,00	0,00	0,00	6.500,00
8410	A CORTO PLAZO	0,00	0,00	0,00	-147,79
8411	A LARGO PLAZO	0,00	0,00	0,00	142.802,10
	TOTAL ARTICULO 84	0,00	0,00	0,00	178.154,31
	TOTAL CAPITULO 8 CONST.DE DEPOSITOS Y FIANZAS ACTIVOS FINANCIEROS	0,00	0,00	0,00	409.559,58
	TOTAL PROGRAMA 91	0,00	0,00	0,00	18.472.709,15
	TOTAL GRUPO PROGRAMA 45 ADMN.SERVIC. GRLES.DE TESOR	0,00	0,00	0,00	18.472.709,15
	TOTAL GENERAL	0,00	0,00	0,00	449.832.251,34

MUTUA: ASEPEYO

CLASIFICACIÓN FUNCIONAL DEL GASTO  
EJERCICIO: 2010

Nº: 151

PROGRAMA	EXPLICACIÓN	CRÉDITOS PRESUPUESTARIOS			OBLIGACIONES RECONOCIDAS NETAS	REMANENTES DE CRÉDITO	PAGOS	OBLIGACIONES PENDIENTES DE PAGO A 31 DE DICIEMBRE
		INICIALES	MODIFICACIÓN	DEFINITIVOS				
1102		826.433.920,00	701.000,00	827.134.920,00	799.543.819,17	27.591.100,83	799.026.210,05	517.609,12
1105		549.329.360,00	-759.000,00	548.570.360,00	531.549.431,17	17.020.928,83	531.547.488,61	1.942,56
	TOTAL GRUPO PROGRAMA 11 ECONOMICAS CONTRIB.	1.375.763.280,00	-58.000,00	1.375.705.280,00	1.331.093.250,34	44.612.029,66	1.330.573.698,66	519.551,68
2122	SALUD	144.413.620,00	-3.943.962,58	140.469.657,42	107.847.133,72	32.622.523,70	104.302.630,70	3.544.503,02
2224		144.413.620,00	-3.943.962,58	140.469.657,42	107.847.133,72	32.622.523,70	104.302.630,70	3.544.503,02
2224	TOTAL GRUPO PROGRAMA 22 ATENCION ESPECIALIZADA	84.331.420,00	-379.000,00	83.952.420,00	75.567.086,98	8.385.333,02	69.895.151,80	5.671.935,18
3436		84.331.420,00	-379.000,00	83.952.420,00	75.567.086,98	8.385.333,02	69.895.151,80	5.671.935,18
3436	TOTAL GRUPO PROGRAMA 34 OTROS SERVICIOS SOCIALES	6.280.690,00	-15.450,00	6.265.240,00	4.920.565,81	1.344.674,19	4.833.623,16	86.942,65
4364		6.280.690,00	-15.450,00	6.265.240,00	4.920.565,81	1.344.674,19	4.833.623,16	86.942,65
4364	TOTAL GRUPO PROGRAMA 43 GESTION DEL PATRIMONIO	506.696.660,00		506.696.660,00	162.301.678,38	344.394.981,62	162.301.678,38	
4591		506.696.660,00		506.696.660,00	162.301.678,38	344.394.981,62	162.301.678,38	
4591	TOTAL GRUPO PROGRAMA 45 ADMON.SERVIC. GRLES.DE TESOR	107.844.660,00	4.396.412,58	112.241.072,58	93.768.363,43	18.472.709,15	91.918.754,94	1.849.608,49
		107.844.660,00	4.396.412,58	112.241.072,58	93.768.363,43	18.472.709,15	91.918.754,94	1.849.608,49
	TOTAL GENERAL	2.225.330.330,00		2.225.330.330,00	1.775.498.078,66	449.832.251,34	1.763.825.537,64	11.672.541,02



**PROYECTOS DE INVERSIÓN  
EJERCICIO: 2010**

Mutua: ASEPEYO N°: 151

**CLASIFICACIÓN FUNCIONAL POR PROGRAMAS. 1102**

CÓDIGO PROYECTO	EXPLICACIÓN	COSTE TOTAL ACTUALIZADO	EJERCICIO INICIAL	EJERCICIO FINAL	INVERSIÓN REALIZADA A 1 DE ENERO	INVERSIÓN REALIZADA EN EL EJERCICIO	ANUALIDADES PENDIENTES			
							EJERCICIO 2011	EJERCICIO 2012	EJERCICIO 2013	EJERCICIO 2014
						22.928,71				
62,90,12,01	INVERSIONES VARIOS CENTROS ITCC					22.928,71				

**PROYECTOS DE INVERSIÓN  
EJERCICIO: 2010**

Mutua: ASEPEYO Nº: 151

CLASIFICACIÓN FUNCIONAL POR PROGRAMAS. 2122

CÓDIGO PROYECTO	EXPLICACIÓN	COSTE TOTAL ACTUALIZADO	EJERCICIO INICIAL	EJERCICIO FINAL	INVERSIÓN REALIZADA A 1 DE ENERO	INVERSIÓN REALIZADA EN EL EJERCICIO	ANUALIDADES PENDIENTES			
							EJERCICIO 2011	EJERCICIO 2012	EJERCICIO 2013	EJERCICIO 2014
					4.844.024,95	5.723.871,52				
62,08,12,08	NUEVO CENTRO EN BERGA-BARCELONA		2008	2010	2.038.183,27	41.440,52				
	NUEVO CENTRO COLLADO-VILLABA									
62,28,12,04	MADRID		2007	2010	2.195.046,81	72.362,60				
62,15,12,010	NUEVO CENTRO EN FERROL- A CORUÑA		2008	2010	610.794,87	565.467,24				
62,44,12,01	NUEVO CENTRO ALCAÑIZ TERUEL		2010	2010		72.631,04				
62,37,12,15	TRASLADO CENTRO EN SALAMANCA		2010	2010		116.395,29				
62,45,12,19	REFORMA CENTRO TOLEDO		2010	2011		38.301,09				
	OTROS CENTROS ASISTENCIALES INVER.									
62,90,12,022	NUEVAS		2010	2010		4.055.832,31				
	OTROS CENTROS ASISTENCIALES EN									
63,90,12,025	FUNCIONAM		2010	2010		761.441,43				

**PROYECTOS DE INVERSIÓN  
EJERCICIO: 2010**

Mutua: ASEPEYO Nº: 151

CLASIFICACIÓN FUNCIONAL POR PROGRAMAS. 2224

CÓDIGO PROYECTO	EXPLICACIÓN	COSTE TOTAL ACTUALIZADO	EJERCICIO INICIAL	EJERCICIO FINAL	INVERSIÓN REALIZADA A 1 DE ENERO	INVERSIÓN REALIZADA EN EL EJERCICIO	ANUALIDADES PENDIENTES			
							EJERCICIO 2011	EJERCICIO 2012	EJERCICIO 2013	EJERCICIO 2014
						4.962.934,54				
62,08,21,001	HOSPITAL S. CUGAT BARCELONA INVER.NUEVAS		2010	2010		767.572,38				
63,08,21,03	HOSPITAL SANT CUGAT BARCELONA REPOSICION		2010	2010		1.304.034,41				
62,28,21,02	HOSPITAL COSLADA MADRID INVER NUEVAS		2010	2010		1.685.717,30				
63,28,21,04	HOSPITAL COSLADA MADRID INVER REPOSICION		2010	2010		1.205.610,45				

**PROYECTOS DE INVERSIÓN  
EJERCICIO: 2010**

Mutua: ASEPEYO N°: 151  
CLASIFICACIÓN FUNCIONAL POR PROGRAMAS. 3436

CÓDIGO PROYECTO	EXPLICACIÓN	COSTE TOTAL ACTUALIZADO	EJERCICIO INICIAL	EJERCICIO FINAL	INVERSIÓN REALIZADA A 1 DE ENERO	INVERSIÓN REALIZADA EN EL EJERCICIO	ANUALIDADES PENDIENTES			
							EJERCICIO 2011	EJERCICIO 2012	EJERCICIO 2013	EJERCICIO 2014
						4.249,28				
62,90,12,001	INVERSIONES SEGURIDAD E HIGIENE		2010	2010		4.249,28				

**PROYECTOS DE INVERSIÓN  
EJERCICIO: 2010**

Mutua: ASEPEYO Nº: 151

CLASIFICACIÓN FUNCIONAL POR PROGRAMAS. 4591

CÓDIGO PROYECTO	EXPLICACIÓN	COSTE TOTAL ACTUALIZADO	EJERCICIO INICIAL	EJERCICIO FINAL	INVERSIÓN REALIZADA A 1 DE ENERO	INVERSIÓN REALIZADA EN EL EJERCICIO	ANUALIDADES PENDIENTES			
							EJERCICIO 2011	EJERCICIO 2012	EJERCICIO 2013	EJERCICIO 2014
					4.732.824,71	3.553.534,14				
62,08,00,001	INVERSIÓN ADQUISICIÓN SEDE SOCIAL MUTUA		2007	2010	4.732.824,71	1.467.793,92				
62,90,03,003	RESTO ADMINISTRACIÓN INVERSIONES NUEVAS		2010	2010		618.441,85				
63,90,03,003	RESTO ADMINISTRACIÓN INVER REPOSICIÓN		2010	2010		1.467.298,37				



- 
- 4.5 CONTRATACIÓN ADMINISTRATIVA
  - 4.6 PERSONAL
  - 4.8 COMPROMISOS DE GASTO CON CARGO A  
PRESUPUESTOS DE EJERCICIOS POSTERIORES
  - 4.9 OBLIGACIONES DE PRESUPUESTOS CERRADOS
  - 4.10 GASTOS DE ADMINISTRACIÓN
  - 4.11 PRESTACIONES CONCEDIDAS POR LA COMISIÓN  
DE PRESTACIONES ESPECIALES
  - 4.12 INFORMACIÓN SOBRE EL BALANCE DE RESULTADOS  
E INFORME DE GESTIÓN
-





**CONTRATACIÓN ADMINISTRATIVA.**

Mutua: ASEPEYO Nº: 151

EJERCICIO: 2010

**I. Contratación administrativa. Procedimientos y formas de adjudicación**

TIPO DE CONTRATO	PROCEDIMIENTO ABIERTO		PROCEDIMIENTO RESTRINGIDO		PROCEDIMIENTO NEGOCIADO		DIÁLOGO COMPETITIVO	ADJUDICACIÓN DIRECTA	OTROS PROCEDIMIENTOS DE ADJUDICACIÓN	TOTAL
	MULTIPLIC. CRITERIOS	UNICO CRITERIO	MULTIPLIC. CRITERIOS	UNICO CRITERIO	CON PUBLICIDAD	SIN PUBLICIDAD				
- De obras	1.696.027,34				418.309,68	1.952.242,76		75.068,98		4.141.648,76
- De suministro	6.158.866,41	472.119,20				1.393.450,71		404.189,29		8.428.625,61
- Patrimoniales									23.854,48	23.854,48
- De gestión de servicios públicos										
- De servicios	15.621.579,67					330.466,81		1.306.686,57		17.258.733,05
- De concesión de obra pública										
- De colaboración entre el sector público y el sector privado										
- De carácter administrativo especial										
- Otros										

**CONTRATACIÓN ADMINISTRATIVA.**

Mutua: ASEPEYO N°: 151

EJERCICIO: 2010

**II. Contratación administrativa. Situación de los contratos**

TIPO DE CONTRATO	PENDIENTE DE ADJUDICAR A 1 DE ENERO	CONVOCADO EN EL EJERCICIO	ADJUDICADO EN EL EJERCICIO	PENDIENTE DE ADJUDICAR A 31 DE DICIEMBRE
- De obras		6.320.523,87	4.141.648,76	971.079,62
- De suministros	192.000,00	12.754.181,45	8.428.625,61	573.000,00
- Patrimoniales		23.854,48	23.854,48	
- De gestión de servicios públicos				
- De servicios	13.929.216,00	8.897.718,57	17.258.733,05	1.877.875,00
- De concesión de obra pública				
- De colaboración entre el sector público y el sector privado				
- De carácter administrativo especial				
- Otros				

**PERSONAL**

**Mutua: ASEPEYO N°: 151**  
**EJERCICIO: 2010**

CATEGORIAS	NUMERO DE PERCEPTORES A 31 DE DICIEMBRE	IMPORTES	
Personal Laboral Fijo	3.353,00		110.844.339,45
- Altos cargos	1,00	234.048,22	
- Otros directivos	4,00	691.174,03	
- Otro personal laboral fijo	3.348,00	109.919.117,20	
Personal laboral eventual	167,00	2.867.839,60	
Otro personal			
TOTAL.....			<b>113.712.179,05</b>

**COMPROMISOS DE GASTO CON CARGO A PRESUPUESTOS DE EJERCICIOS POSTERIORES  
EJERCICIO: 2010**

Mutua: ASEPEYO Nº: 151

CLASIFICACIÓN ORGÁNICA.....

CLASIFICACIÓN FUNCIONAL POR PROGRAMAS..... 1102

CLASIFICACIÓN ECONÓMICA	EXPLICACIÓN	COMPROMISOS DE GASTOS ADQUIRIDOS CON CARGO AL EJERCICIO DEL:				
		AÑO 1	AÑO 2	AÑO 3	AÑO 4	AÑOS SUCESIVOS
	<b>TOTAL PROGRAMA 1102</b>	<b>1.394.477,97</b>	<b>965.399,53</b>	<b>618.180,78</b>	<b>593.764,35</b>	<b>70,26</b>
206	Arrendamiento de equipos informáticos	113.439,50	62.997,96	28.117,01	3.700,58	70,26
216	Equipos Para Procesos de la Información	10.750,10	10.105,68			
231	Locomoción	75.049,46	75.049,46			
625	Mobiliario y Enseres	11.695,91	4.177,11			
636	Reposición Equipos Para Procesos de Información	22.654,58	3.775,76			
1624	Poliza de Salud	202.117,30	202.117,29			
2200	Suministro Material Oficina	30.439,68	11.065,52			
2273	Limpieza	53.574,08	5.484,68	2.345,88	2.345,88	
2274	Seguridad	147.105,43	2.908,18			
2279	Otros	5.150,71				
22100	Suministro Energía Eléctrica	134.783,33				
22200	Comunicaciones	587.717,89	587.717,89	587.717,89	587.717,89	

**COMPROMISOS DE GASTO CON CARGO A PRESUPUESTOS DE EJERCICIOS POSTERIORES  
EJERCICIO: 2010**

Mutua: ASEPEYO N°: 151

CLASIFICACIÓN ORGÁNICA.....

CLASIFICACIÓN FUNCIONAL POR PROGRAMAS.... 1105

CLASIFICACIÓN ECONÓMICA	EXPLICACIÓN	COMPROMISOS DE GASTOS ADQUIRIDOS CON CARGO AL EJERCICIO DEL:				
		AÑO 1	AÑO 2	AÑO 3	AÑO 4	AÑOS SUCESIVOS
	<b>TOTAL PROGRAMA 1105</b>	<b>16.786,41</b>	<b>16.786,41</b>			
1624	Poliza de Salud	16.786,41	16.786,41			

**COMPROMISOS DE GASTO CON CARGO A PRESUPUESTOS DE EJERCICIOS POSTERIORES  
EJERCICIO: 2010**

Mutua: ASEPEYO Nº: 151

CLASIFICACIÓN ORGÁNICA.....

CLASIFICACIÓN FUNCIONAL POR PROGRAMAS.... 2122

CLASIFICACIÓN ECONÓMICA	EXPLICACIÓN	COMPROMISOS DE GASTOS ADQUIRIDOS CON CARGO AL EJERCICIO DEL:				
		AÑO 1	AÑO 2	AÑO 3	AÑO 4	AÑOS SUCESIVOS
	<b>TOTAL PROGRAMA 2122</b>	<b>4.532.499,76</b>	<b>955.152,00</b>	<b>196.443,74</b>	<b>166.774,40</b>	<b>3.710,38</b>
206	Arrendamiento de equipos informáticos	137.843,29	76.550,46	34.165,71	4.496,67	85,38
216	Equipos Para Procesos de la Información	22.575,21	21.221,93			
231	Locomoción	157.603,86	157.603,86			
471	Entregas Botiquines	12.049,56				
623	Maquinaria, instalaciones y utillaje	1.766.584,84				
625	Mobiliario y Enseres	24.561,42	8.771,94			
635	Reposición Mobiliario y Enseres	47.239,48				
636	Reposición Equipos Para Procesos de la Información	47.574,63	7.929,10			
639	Reposición Inmovilizado Inmaterial	103.525,87				
1624	Poliza de Salud	367.995,59	367.995,59			
2200	Suministro Material Oficina	63.923,74	23.238,01			
2273	Limpieza	192.378,82	11.517,83	4.926,35	4.926,35	
2274	Seguridad	310.258,23	12.641,60			
2276	Custodia y Archivo de Documentos	110.330,00	110.330,00			
2279	Otros	10.816,49				
6220	Construcciones	163.113,11				
22100	Suministro Energía Eléctrica	840.398,94				
25431	Servicio Diagnóstico de RMN	7.250,00	10.875,00	10.875,00	10.875,00	3.625,00
22200	Comunicaciones	146.476,68	146.476,68	146.476,68	146.476,38	

**COMPROMISOS DE GASTO CON CARGO A PRESUPUESTOS DE EJERCICIOS POSTERIORES  
EJERCICIO: 2010**

Mutua: ASEPEYO N°: 151

CLASIFICACIÓN ORGÁNICA.....

CLASIFICACIÓN FUNCIONAL POR PROGRAMAS... 2224

CLASIFICACIÓN ECONÓMICA	EXPLICACIÓN	COMPROMISOS DE GASTOS ADQUIRIDOS CON CARGO AL EJERCICIO DEL:				
		AÑO 1	AÑO 2	AÑO 3	AÑO 4	AÑOS SUCESIVOS
	<b>TOTAL PROGRAMA 2224</b>	<b>5.306.742,80</b>	<b>2.008.849,12</b>	<b>828.646,34</b>	<b>816.540,71</b>	<b>34,84</b>
206	Arrendamiento de equipos informáticos	56.243,11	31.234,28	13.940,37	1.834,74	34,84
212	Reforma mantenimiento de edificios	42.200,80				
633	Reposición de Maquinaria, instalaciones y utillaje	1.374.964,00				
1624	Poliza de Salud	180.567,66	180.567,66			
2273	Limpieza	112.698,60				
2274	Seguridad	631.345,84	563.037,12			
2275	Servicios Contratados de Comedor	287.000,00				
2279	Otros	772,61				
6220	Construcciones	1.275.798,24	419.304,09			
22100	Suministro Energía Eléctrica	506.857,97				
22200	Comunicaciones	814.705,97	814.705,97	814.705,97	814.705,97	
625	Mobiliario y enseres	23.588,00				

**COMPROMISOS DE GASTO CON CARGO A PRESUPUESTOS DE EJERCICIOS POSTERIORES  
EJERCICIO: 2010**

Mutua: ASEPEYO Nº: 151

CLASIFICACIÓN ORGÁNICA.....

CLASIFICACIÓN FUNCIONAL POR PROGRAMAS... 3436

CLASIFICACIÓN ECONÓMICA	EXPLICACIÓN	COMPROMISOS DE GASTOS ADQUIRIDOS CON CARGO AL EJERCICIO DEL:				
		AÑO 1	AÑO 2	AÑO 3	AÑO 4	AÑOS SUCESIVOS
	<b>TOTAL PROGRAMA 3436</b>	<b>240.012,98</b>	<b>172.916,57</b>	<b>130.886,33</b>	<b>129.552,66</b>	<b>3,84</b>
206	Arrendamiento de equipos informáticos	6.196,28	3.441,06	1.535,80	202,13	3,84
216	Equipos Para Procesos de la Información	1.612,52	1.515,85			
231	Locomoción	11.257,42	11.257,42			
625	Mobiliario y Enseres	1.754,39	626,57			
636	Reposición Equipos Para Procesos de la Información	3.398,19	566,36			
1624	Poliza de Salud	23.591,78	23.591,78			
2200	Suministro Material Oficina	4.566,01	1.659,89			
2273	Limpieza	8.689,63	822,70	351,88	351,88	
2274	Seguridad	20.320,97	436,29			
22100	Suministro Energía Eléctrica	20.217,50				
2279	Otros	9.409,64				
22200	Comunicaciones	128.998,65	128.998,65	128.998,65	128.998,65	



**COMPROMISOS DE GASTO CON CARGO A PRESUPUESTOS DE EJERCICIOS POSTERIORES  
EJERCICIO: 2010**

Mutua: ASEPEYO N°: 151

CLASIFICACIÓN ORGÁNICA.....

CLASIFICACIÓN FUNCIONAL POR PROGRAMAS.... 4591

CLASIFICACIÓN ECONÓMICA	EXPLICACIÓN	COMPROMISOS DE GASTOS ADQUIRIDOS CON CARGO AL EJERCICIO DEL:				
		AÑO 1	AÑO 2	AÑO 3	AÑO 4	AÑOS SUCESIVOS
	<b>TOTAL PROGRAMA 4591</b>	<b>2.585.199,67</b>	<b>1.520.763,05</b>	<b>765.920,69</b>	<b>694.177,40</b>	<b>100,91</b>
206	Arrendamiento de equipos informáticos	162.914,38	90.473,54	40.379,81	5.314,53	100,91
216	Equipos Para Procesos de la Información	18.812,68	17.684,94			
231	Locomoción	131.336,55	131.336,55			
623	Maquinaria, instalaciones y utillaje	30.210,84				
625	Mobiliario y Enseres	20.467,85	7.309,95			
636	Reposición Equipos Para Procesos de la Información	39.645,52	6.607,59			
639	Reposición Inmovilizado Inmaterial	202.371,48				
1624	Poliza de Salud	353.423,26	353.423,26			
2200	Suministro Material Oficina	53.270,48	19.365,71			
2273	Limpieza	90.964,91	9.598,19	4.105,29	4.105,59	
2274	Seguridad	237.078,31	8.090,36			
2279	Otros	44.927,92	36.678,31	36.678,31		
22100	Suministro energía eléctrica	359.580,84				
22200	Comunicaciones	684.757,28	684.757,28	684.757,28	684.757,28	
2276	Custodia y archivo de documentos	155.437,37	155.437,37			

## OBLIGACIONES DE PRESUPUESTOS CERRADOS

MUTUA: ASEPEYO

Nº: 151

CLASIFICACIÓN ORGÁNICA.....

CLASIFICACIÓN FUNCIONAL POR PROGRAMAS.....

EJERCICIO: 2006

CLASIFIC. ECONÓMICA	EXPLICACION	OBLIGACIONES PENDIENTES DE PAGO A 1 DE ENERO	MODIFICACIONES Y ANULACIONES	TOTAL OBLIGACIONES	PAGOS REALIZADOS	OBLIGACIONES PENDIENTES DE PAGO A 31 DE DICIEMBRE
2122 2515	CON ENTIDADES PRIVADAS	4.066,70		4.066,70		4.066,70
	TOTAL ARTICULO 25 A.SANIT.CON MED.AJENOS	4.066,70		4.066,70		4.066,70
	TOTAL CAPITULO 2 GAST.CORRIENT.BIENES Y SERV.	4.066,70		4.066,70		4.066,70
	TOTAL PROGRAMA 22 MEDICINA AMBUL.DE MUTUAS A.T.	4.066,70		4.066,70		4.066,70
	TOTAL GRUPO PROGRAMA 21 ATENCION PRIMARIA DE SALUD	4.066,70		4.066,70		4.066,70
	TOTAL EJERCICIO 06	4.066,70		4.066,70		4.066,70

## OBLIGACIONES DE PRESUPUESTOS CERRADOS

MUTUA: ASEPEYO

Nº: 151

CLASIFICACIÓN ORGÁNICA.....

CLASIFICACIÓN FUNCIONAL POR PROGRAMAS.....

EJERCICIO: 2007

CLASIFIC. ECONÓMICA	EXPLICACION	OBLIGACIONES PENDIENTES DE PAGO A 1 DE ENERO	MODIFICACIONES Y ANULACIONES	TOTAL OBLIGACIONES	PAGOS REALIZADOS	OBLIGACIONES PENDIENTES DE PAGO A 31 DE DICIEMBRE
2122 48817	DE ACCIDENTES DE TRABAJO Y E.P.	130,36		130,36		130,36
	TOTAL ARTICULO 48 A FAMIL.E INST.SIN F.LUCRO	130,36		130,36		130,36
	TOTAL CAPITULO 4 TRANSFERENC. CORRIENTES	130,36		130,36		130,36
	TOTAL PROGRAMA 22 MEDICINA AMBUL.DE MUTUAS A.T.	130,36		130,36		130,36
	TOTAL GRUPO PROGRAMA 21 ATENCION PRIMARIA DE SALUD	130,36		130,36		130,36
	TOTAL EJERCICIO 07	130,36		130,36		130,36

## OBLIGACIONES DE PRESUPUESTOS CERRADOS

MUTUA: ASEPEYO

Nº: 151

CLASIFICACIÓN ORGÁNICA.....

CLASIFICACIÓN FUNCIONAL POR PROGRAMAS.....

EJERCICIO: 2008

CLASIFIC. ECONÓMICA	EXPLICACION	OBLIGACIONES PENDIENTES DE PAGO A 1 DE ENERO	MODIFICACIONES Y ANULACIONES	TOTAL OBLIGACIONES	PAGOS REALIZADOS	OBLIGACIONES PENDIENTES DE PAGO A 31 DE DICIEMBRE
2122 2512	CON COMUNIDADES AUTONOMAS	49,16		49,16		49,16
2122 2515	CON ENTIDADES PRIVADAS	61,00		61,00		61,00
2122 2547	OTROS SERVICIOS ESPECIALES	10.760,00		10.760,00		10.760,00
	TOTAL ARTICULO 25 A.SANIT.CON MED.AJENOS	10.870,16		10.870,16		10.870,16
	TOTAL CAPITULO 2 GAST.CORRIENT.BIENES Y SERV.	10.870,16		10.870,16		10.870,16
	TOTAL PROGRAMA 22 MEDICINA AMBUL.DE MUTUAS A.T.	10.870,16		10.870,16		10.870,16
	TOTAL GRUPO PROGRAMA 21 ATENCION PRIMARIA DE SALUD	10.870,16		10.870,16		10.870,16
	TOTAL EJERCICIO 08	10.870,16		10.870,16		10.870,16

## OBLIGACIONES DE PRESUPUESTOS CERRADOS

MUTUA: ASEPEYO  
 CLASIFICACIÓN ORGÁNICA.....  
 CLASIFICACIÓN FUNCIONAL POR PROGRAMAS.....  
 EJERCICIO: 2009

Nº: 151

CLASIFIC. ECONÓMICA	EXPLICACION	OBLIGACIONES PENDIENTES DE PAGO A 1 DE ENERO	MODIFICACIONES Y ANULACIONES	TOTAL OBLIGACIONES	PAGOS REALIZADOS	OBLIGACIONES PENDIENTES DE PAGO A 31 DE DICIEMBRE
1102 1620	FORM.Y PERFECCIONAM. DEL PERSONAL	8.552,26		8.552,26	8.552,26	
1102 1624	ACCION SOCIAL GENERAL	819,25		819,25	819,25	
	TOTAL ARTICULO 16 CUOT.PREST.Y GAST.SOC.	9.371,51		9.371,51	9.371,51	
	TOTAL CAPITULO 1 GASTOS DE PERSONAL	9.371,51		9.371,51	9.371,51	
1102 202	ARRENDAM.EDIF.Y OTRAS CONSTRUCCIONES	5.061,78	-220,40	4.841,38	4.841,38	
1102 203	ARRENDAM.MAQUIN.,INSTAL. Y UTILLAJE	328,46		328,46	328,46	
1102 206	ARREND.EQUIP.PARA PROCESOS DE INFORM	11.329,43		11.329,43	11.329,43	
	TOTAL ARTICULO 20 ARRENDAMIENTOS Y CANONES	16.719,67	-220,40	16.499,27	16.499,27	
1102 212	EDIFICIOS Y OTRAS CONSTRUCCIONES	689,44		689,44	689,44	
1102 213	MAQUINARIA,INSTALACIONES Y UTILLAJE	18.131,50	-287,35	17.844,15	17.844,15	
1102 215	MOBILIARIO Y ENSERES	1.025,32		1.025,32	1.025,32	
1102 216	EQUIPOS PARA PROCESOS DE INFORMACION	17.832,33		17.832,33	17.832,33	
	TOTAL ARTICULO 21 REPARACION,MANTEN.Y CONSERV.	37.678,59	-287,35	37.391,24	37.391,24	
1102 2200	ORDINARIO NO INVENTARIABLE	43.099,42	-177,66	42.921,76	42.921,76	
1102 2202	MATERIAL INFORMatico NO INVENTARIABL	21,03		21,03	21,03	
1102 22100	ENERGIA ELECTRICA	22.573,18		22.573,18	22.452,17	121,01
1102 22101	AGUA	671,62		671,62	671,62	
1102 22102	GAS	151,46		151,46	151,46	
1102 22103	COMBUSTIBLE	506,44		506,44	506,44	
1102 22160	IMPLANTES	1.242,41		1.242,41	1.242,41	
1102 22164	OTRO MATERIAL SANITARIO	540,47		540,47	540,47	
1102 2219	OTROS SUMINISTROS	2.543,75		2.543,75	2.543,75	
1102 22200	SERV.DE TELECOMUNICACIONES	32.518,47		32.518,47	32.518,47	
1102 2221	POSTALES Y MENSAJERIA	399,40		399,40	399,40	
1102 223	TRANSPORTES	1.008,21		1.008,21	1.008,21	
1102 2252	LOCALES	7.188,08	-6.750,50	437,58	437,58	
1102 2263	JURIDICOS, CONTENCIOSOS	13.410,84		13.410,84	13.410,84	
1102 2273	LIMPIEZA Y ASEO	52.986,56		52.986,56	52.986,56	
1102 2274	SEGURIDAD	40.915,11		40.915,11	40.915,11	
1102 2276	SERV. CONTRATADOS ADMINISTRATIVOS	437,80		437,80	437,80	
1102 22782	SERVICIOS DE CARACTER INFORMatico	24.340,60		24.340,60	24.340,60	
1102 22783	COLA.EN LA GES.DE LAS MATEP.DE SEG.S	13.845,60	-196,61	13.648,99	11.466,13	2.182,86
1102 2279	OTROS	8,65		8,65	8,65	
	TOTAL ARTICULO 22 MATER.SUMINIST.Y OTROS	258.409,10	-7.124,77	251.284,33	248.980,46	2.303,87
1102 230	DIETAS	535,00		535,00	535,00	
1102 231	LOCOMOCION	2.293,53		2.293,53	2.293,53	
	TOTAL ARTICULO 23 INDEMNIZ.RAZON SERVICIO	2.828,53		2.828,53	2.828,53	
1102 2515	CON ENTIDADES PRIVADAS	11.421,06		11.421,06	11.421,06	
1102 2517	CON MUTUAS DE ACCIDENTE DE TRABAJO	2.423,95		2.423,95	2.423,95	
1102 2525	CON ENTIDADES PRIVADAS	8.798,19		8.798,19	8.798,19	
1102 2528	CON OTRAS ENTIDADES DEL SISTEMA	17.242,01		17.242,01	17.242,01	
1102 25431	CONCIERT.PARA RESONAN.NUCLEAR MAGNE.	3.224,04		3.224,04	3.224,04	
1102 25432	CONCIERTOS PARA T.A.C.	199,00		199,00	199,00	
1102 25439	OTROS	1.096,91		1.096,91	1.096,91	
1102 2547	OTROS SERVICIOS ESPECIALES	39.705,04		39.705,04	39.705,04	
1102 2551	SERVICIOS CONCERTADOS DE AMBULANCIAS	531,03		531,03	531,03	
1102 2582	OTROS SERVIC.ASISTENCIA SANITARIA	7.381,53		7.381,53	7.381,53	
	TOTAL ARTICULO 25 A.SANIT.CON MED.AJENOS	92.022,76		92.022,76	92.022,76	
	TOTAL CAPITULO 2 GAST.CORRIENT.BIENES Y SERV.	407.658,65	-7.632,52	400.026,13	397.722,26	2.303,87
1102 48817	DE ACCIDENTES DE TRABAJO Y E.P.	565,02		565,02	565,02	
	TOTAL ARTICULO 48 A FAMIL.E INST.SIN F.LUCRO	565,02		565,02	565,02	
	TOTAL CAPITULO 4 TRANSFERENC. CORRIENTES	565,02		565,02	565,02	

OBLIGACIONES DE PRESUPUESTOS CERRADOS

MUTUA: ASEPEYO  
 CLASIFICACIÓN ORGÁNICA.....  
 CLASIFICACIÓN FUNCIONAL POR PROGRAMAS.....  
 EJERCICIO: 2009

Nº: 151

CLASIFIC. ECONÓMICA	EXPLICACION	OBLIGACIONES PENDIENTES DE PAGO A 1 DE ENERO	MODIFICACIONES Y ANULACIONES	TOTAL OBLIGACIONES	PAGOS REALIZADOS	OBLIGACIONES PENDIENTES DE PAGO A 31 DE DICIEMBRE
1102 625	MOBILIARIO Y ENSERES	374,74		374,74	374,74	
	TOTAL ARTICULO 62 INVERSIONES NUEVAS	374,74		374,74	374,74	
	TOTAL CAPITULO 6 INVERSIONES REALES	374,74		374,74	374,74	
	TOTAL PROGRAMA 02 INCAPACIDAD TEMPORAL Y OTRAS PREST.	417.969,92	-7.632,52	410.337,40	408.033,53	2.303,87
1105 1620	FORM.Y PERFECCIONAM. DEL PERSONAL	683,30		683,30	683,30	
	TOTAL ARTICULO 16 CUOT.PREST.Y GAST.SOC.	683,30		683,30	683,30	
	TOTAL CAPITULO 1 GASTOS DE PERSONAL	683,30		683,30	683,30	
1105 22782	SERVICIOS DE CARACTER INFORMatico	1.956,71		1.956,71	1.956,71	
	TOTAL ARTICULO 22 MATER.SUMINIST.Y OTROS	1.956,71		1.956,71	1.956,71	
	TOTAL CAPITULO 2 GAST.CORRIENT.BIENES Y SERV. COMPEN.A.T	1.956,71		1.956,71	1.956,71	
	TOTAL GRUPO PROGRAMA 11 GESTION PRESTAC. ECONOMICAS CONTRIB.	2.640,01		2.640,01	2.640,01	
	TOTAL GRUPO PROGRAMA 11 GESTION PRESTAC. ECONOMICAS CONTRIB.	420.609,93	-7.632,52	412.977,41	410.673,54	2.303,87
2122 1620	FORM.Y PERFECCIONAM. DEL PERSONAL	19.301,31		19.301,31	19.301,31	
2122 1624	ACCION SOCIAL GENERAL	3.815,32		3.815,32	3.815,32	
	TOTAL ARTICULO 16 CUOT.PREST.Y GAST.SOC.	23.116,63		23.116,63	23.116,63	
	TOTAL CAPITULO 1 GASTOS DE PERSONAL	23.116,63		23.116,63	23.116,63	
2122 202	ARRENDAM.EDIF.Y OTRAS CONSTRUCCIONES	12.091,88	-526,53	11.565,35	11.565,35	
2122 203	ARRENDAM.MAQUIN.,INSTAL. Y UTILLAJE	784,60		784,60	784,60	
2122 206	ARREND.EQUIP.PARA PROCESOS DE INFORM	27.064,68		27.064,68	27.064,68	
	TOTAL ARTICULO 20 ARRENDAMIENTOS Y CANONES	39.941,16	-526,53	39.414,63	39.414,63	
2122 212	EDIFICIOS Y OTRAS CONSTRUCCIONES	1.646,98		1.646,98	1.646,98	
2122 213	MAQUINARIA,INSTALACIONES Y UTILLAJE	43.314,33	-686,40	42.627,93	42.627,93	
2122 214	ELEMENTOS DE TRANSPORTE	35,01		35,01	35,01	
2122 215	MOBILIARIO Y ENSERES	2.449,45		2.449,45	2.449,45	
2122 216	EQUIPOS PARA PROCESOS DE INFORMACION	42.599,38		42.599,38	42.599,38	
	TOTAL ARTICULO 21 REPARACION,MANTEN.Y CONSERV.	90.045,15	-686,40	89.358,75	89.358,75	
2122 2200	ORDINARIO NO INVENTARIABLE	102.958,58	-424,39	102.534,19	102.534,19	
2122 2201	PRENSA, REV., LIBROS Y OTRAS PUBLIC.	846,34		846,34	846,34	
2122 2202	MATERIAL INFORMatico NO INVENTARIABL	50,21		50,21	50,21	
2122 22100	ENERGIA ELECTRICA	53.924,57		53.924,57	53.635,51	289,06
2122 22101	AGUA	1.604,33		1.604,33	1.604,33	
2122 22102	GAS	361,83		361,83	361,83	
2122 22103	COMBUSTIBLE	1.209,93		1.209,93	1.209,93	
2122 22110	PRODUCTOS FARMACEUTICOS	172.901,24		172.901,24	172.901,24	
2122 2212	INSTRUM. Y PEQ. UTILLAJE SANITARIO	25.824,76		25.824,76	25.824,76	
2122 22141	VESTUARIO	1.603,65		1.603,65	1.603,65	
2122 22164	OTRO MATERIAL SANITARIO	226.576,34		226.576,34	226.576,34	
2122 2217	MAT.NO SANIT.PARA CONSUMO Y REPOSIC.	7.203,89		7.203,89	7.203,89	
2122 2219	OTROS SUMINISTROS	6.077,35		6.077,35	6.077,35	
2122 22200	SERV.DE TELECOMUNICACIONES	77.682,75		77.682,75	77.682,75	
2122 2221	POSTALES Y MENSAJERIA	954,10		954,10	954,10	
2122 223	TRANSPORTES	51.276,13		51.276,13	51.276,13	
2122 2252	LOCALES	17.171,48	-16.126,19	1.045,29	1.045,29	
2122 2263	JURIDICOS, CONTENCIOSOS	3.392,98		3.392,98	3.392,98	
2122 2270	INFORMES.DICT.Y OTRAS ACTUA.PROFES.	19.699,75		19.699,75	19.699,75	
2122 2273	LIMPIEZA Y ASEO	126.578,29		126.578,29	126.578,29	
2122 2274	SEGURIDAD	97.740,80		97.740,80	97.740,80	
2122 2276	SERV. CONTRATADOS ADMINISTRATIVOS	20.461,43		20.461,43	20.461,43	
2122 22782	SERVICIOS DE CARACTER INFORMatico	49.432,30		49.432,30	49.432,30	
2122 2279	OTROS	17.876,71	-1.434,79	16.441,92	16.441,92	

OBLIGACIONES DE PRESUPUESTOS CERRADOS

MUTUA: ASEPEYO  
 CLASIFICACIÓN ORGÁNICA.....  
 CLASIFICACIÓN FUNCIONAL POR PROGRAMAS.....  
 EJERCICIO: 2009

Nº: 151

CLASIFIC. ECONÓMICA	EXPLICACION	OBLIGACIONES PENDIENTES DE PAGO A 1 DE ENERO	MODIFICACIONES Y ANULACIONES	TOTAL OBLIGACIONES	PAGOS REALIZADOS	OBLIGACIONES PENDIENTES DE PAGO A 31 DE DICIEMBRE
	TOTAL ARTICULO 22 MATER.SUMINIST.Y OTROS	1.083.409,74	-17.985,37	1.065.424,37	1.065.135,31	289,06
2122 230	DIETAS	2.836,86		2.836,86	2.836,86	
2122 231	LOCOMOCION	59.662,34	-10.342,82	49.319,52	49.319,52	
	TOTAL ARTICULO 23 INDEMNIZ.RAZON SERVICIO	62.499,20	-10.342,82	52.156,38	52.156,38	
2122 2512	CON COMUNIDADES AUTONOMAS	558,55		558,55	558,55	
2122 2515	CON ENTIDADES PRIVADAS	230.695,41		230.695,41	230.638,41	57,00
2122 2517	CON MUTUAS DE ACCIDENTE DE TRABAJO	75.785,37		75.785,37	75.785,37	
2122 25431	CONCIERT.PARA RESONAN.NUCLEAR MAGNE.	30.472,69		30.472,69	30.472,69	
2122 25432	CONCIERTOS PARA T.A.C.	5.664,58		5.664,58	5.664,58	
2122 25439	OTROS	10.941,37		10.941,37	10.941,37	
2122 2545	CONCIERTOS REHABILITACION-FISIOTERAP	36.560,46		36.560,46	36.560,46	
2122 2547	OTROS SERVICIOS ESPECIALES	139.845,05	-2.500,00	137.345,05	137.345,05	
2122 2551	SERVICIOS CONCERTADOS DE AMBULANCIAS	89.262,65		89.262,65	89.262,65	
2122 2582	OTROS SERVIC.ASISTENCIA SANITARIA	538.913,12		538.913,12	538.913,12	
	TOTAL ARTICULO 25 A.SANIT.CON MED.AJENOS	1.158.699,25	-2.500,00	1.156.199,25	1.156.142,25	57,00
	TOTAL CAPITULO 2 GAST.CORRIENT.BIENES Y SERV.	2.434.594,50	-32.041,12	2.402.553,38	2.402.207,32	346,06
2122 471	ENTREGAS DE BOTIQUINES	59.895,27		59.895,27	59.895,27	
	TOTAL ARTICULO 47 A EMPRESAS PRIVADAS	59.895,27		59.895,27	59.895,27	
2122 48817	DE ACCIDENTES DE TRABAJO Y E.P.	169.107,88	-11.222,79	157.885,09	157.758,07	127,02
2122 48907	DE ACCIDENTES DE TRABAJO Y E.P.	103.062,71		103.062,71	103.062,71	
2122 48924	BOTIQUINES DE EMPRESAS	21.852,82		21.852,82	21.852,82	
	TOTAL ARTICULO 48 A FAMIL.E INST.SIN F.LUCRO	294.023,41	-11.222,79	282.800,62	282.673,60	127,02
	TOTAL CAPITULO 4 TRANSFERENC. CORRIENTES	353.918,68	-11.222,79	342.695,89	342.568,87	127,02
2122 6220	ADQUISICIONES	400.512,11		400.512,11	400.512,11	
2122 623	MAQUINARIA, INSTALACIONES Y UTILLAJE	1.864.008,66		1.864.008,66	1.864.008,66	
2122 625	MOBILIARIO Y ENSERES	243.586,49		243.586,49	243.586,49	
2122 626	EQUIPOS PARA PROCESOS DE INFORMACION	2.006,36		2.006,36	2.006,36	
2122 629	INMOVILIZADO INMATERIAL	931,91		931,91	931,91	
	TOTAL ARTICULO 62 INVERSIONES NUEVAS	2.511.045,53		2.511.045,53	2.511.045,53	
2122 635	MOBILIARIO Y ENSERES	16.944,50		16.944,50	16.944,50	
	TOTAL ARTICULO 63 INVERSIONES DE REPOSICION	16.944,50		16.944,50	16.944,50	
	TOTAL CAPITULO 6 INVERSIONES REALES	2.527.990,03		2.527.990,03	2.527.990,03	
	TOTAL PROGRAMA 22 MEDICINA AMBUL.DE MUTUAS A.T.	5.339.619,84	-43.263,91	5.296.355,93	5.295.882,85	473,08
	TOTAL GRUPO PROGRAMA 21 ATENCION PRIMARIA DE SALUD	5.339.619,84	-43.263,91	5.296.355,93	5.295.882,85	473,08
2224 1620	FORM.Y PERFECCIONAM. DEL PERSONAL	8.129,55		8.129,55	8.129,55	
2224 1621	SERVICIOS DE COMEDOR	10.722,74		10.722,74	10.722,74	
	TOTAL ARTICULO 16 CUOT.PREST.Y GAST.SOC.	18.852,29		18.852,29	18.852,29	
	TOTAL CAPITULO 1 GASTOS DE PERSONAL	18.852,29		18.852,29	18.852,29	
2224 203	ARRENDAM.MAQUIN.,INSTAL. Y UTILLAJE	2.197,00		2.197,00	2.197,00	
	TOTAL ARTICULO 20 ARRENDAMIENTOS Y CANONES	2.197,00		2.197,00	2.197,00	
2224 212	EDIFICIOS Y OTRAS CONSTRUCCIONES	17.168,75		17.168,75	17.168,75	
2224 213	MAQUINARIA,INSTALACIONES Y UTILLAJE	337.271,74		337.271,74	337.271,74	
2224 214	ELEMENTOS DE TRANSPORTE	2.692,12		2.692,12	2.692,12	
2224 215	MOBILIARIO Y ENSERES	2.177,20		2.177,20	2.177,20	
2224 216	EQUIPOS PARA PROCESOS DE INFORMACION	1.049,23		1.049,23	1.049,23	
	TOTAL ARTICULO 21 REPARACION,MANTEN.Y CONSERV.	360.359,04		360.359,04	360.359,04	
2224 2200	ORDINARIO NO INVENTARIABLE	15.147,86		15.147,86	15.147,86	
2224 2201	PRENSA, REV., LIBROS Y OTRAS PUBLIC.	1.540,84		1.540,84	1.540,84	
2224 2202	MATERIAL INFORMATICO NO INVENTARIABL	690,20		690,20	690,20	
2224 22100	ENERGIA ELECTRICA	41.565,90		41.565,90	41.565,90	
2224 22102	GAS	1.632,82		1.632,82	1.632,82	
2224 22103	COMBUSTIBLE	35,00		35,00	35,00	

## OBLIGACIONES DE PRESUPUESTOS CERRADOS

MUTUA: ASEPEYO

Nº: 151

CLASIFICACIÓN ORGÁNICA.....

CLASIFICACIÓN FUNCIONAL POR PROGRAMAS.....

EJERCICIO: 2009

CLASIFIC. ECONÓMICA	EXPLICACION	OBLIGACIONES PENDIENTES DE PAGO A 1 DE ENERO	MODIFICACIONES Y ANULACIONES	TOTAL OBLIGACIONES	PAGOS REALIZADOS	OBLIGACIONES PENDIENTES DE PAGO A 31 DE DICIEMBRE
2224 22110	PRODUCTOS FARMACEUTICOS	110.028,61		110.028,61	110.028,61	
2224 2212	INSTRUM. Y PEQ. UTILLAJE SANITARIO	6.729,06		6.729,06	6.729,06	
2224 2213	INSTRUM.Y PEQ. UTILLAJE NO SANITARIO	643,90		643,90	643,90	
2224 22141	VESTUARIO	32.137,98		32.137,98	32.137,98	
2224 2215	PRODUCTOS ALIMENTICIOS	38.673,51		38.673,51	38.673,51	
2224 22160	IMPLANTES	363.741,38		363.741,38	363.741,38	
2224 22164	OTRO MATERIAL SANITARIO	392.176,15		392.176,15	392.176,15	
2224 2217	MAT.NO SANIT.PARA CONSUMO Y REPOSIC.	54.759,07		54.759,07	54.759,07	
2224 2219	OTROS SUMINISTROS	6.474,77		6.474,77	6.474,77	
2224 22200	SERV.DE TELECOMUNICACIONES	10.043,49		10.043,49	10.043,49	
2224 2221	POSTALES Y MENSAJERIA	431,64		431,64	431,64	
2224 223	TRANSPORTES	5.349,08		5.349,08	5.349,08	
2224 2263	JURIDICOS, CONTENCIOSOS	75,10		75,10	75,10	
2224 2270	INFORMES,DICT.Y OTRAS ACTUA.PROFES.	120,00		120,00	120,00	
2224 2273	LIMPIEZA Y ASEO	51.741,62		51.741,62	51.741,62	
2224 2274	SEGURIDAD	35.834,29		35.834,29	35.834,29	
2224 2275	SERVICIOS CONTRATADOS DE COMEDOR	103.755,95		103.755,95	103.755,95	
2224 22782	SERVICIOS DE CARACTER INFORMatico	22.235,54		22.235,54	22.235,54	
2224 2279	OTROS	29.370,76		29.370,76	29.370,76	
	TOTAL ARTICULO 22 MATER.SUMINIST.Y OTROS	1.324.934,52		1.324.934,52	1.324.934,52	
2224 230	DIETAS	203,30		203,30	203,30	
2224 231	LOCOMOCION	4.060,18		4.060,18	4.060,18	
	TOTAL ARTICULO 23 INDEMNIZ.RAZON SERVICIO	4.263,48		4.263,48	4.263,48	
2224 2522	CON COMUNIDADES AUTONOMAS	21.084,66		21.084,66	20.940,42	144,24
2224 2523	CON ENTES TERRITORIALES	33.317,35		33.317,35	33.317,35	
2224 2525	CON ENTIDADES PRIVADAS	359.060,35		359.060,35	358.845,35	215,00
2224 2528	CON OTRAS ENTIDADES DEL SISTEMA	207.692,93		207.692,93	207.692,93	
2224 25431	CONCIERT.PARA RESONAN.NUCLEAR MAGNE.	1.680,00		1.680,00	1.680,00	
2224 25432	CONCIERTOS PARA T.A.C.	780,00		780,00	780,00	
2224 25439	OTROS	52,62		52,62	52,62	
2224 2547	OTROS SERVICIOS ESPECIALES	47.752,70		47.752,70	47.752,70	
2224 2551	SERVICIOS CONCERTADOS DE AMBULANCIAS	699,00		699,00	699,00	
2224 2582	OTROS SERVIC.ASISTENCIA SANITARIA	673.593,89	-111,65	673.482,24	672.940,02	542,22
	TOTAL ARTICULO 25 A.SANIT.CON MED.AJENOS	1.345.713,50	-111,65	1.345.601,85	1.344.700,39	901,46
	TOTAL CAPITULO 2 GAST.CORRIENT.BIENES Y SERV.	3.037.467,54	-111,65	3.037.355,89	3.036.454,43	901,46
2224 48827	DE ACCIDENTES DE TRABAJO Y E.P.	32.748,94		32.748,94	32.748,94	
2224 48837	DE ACCIDENTES DE TRABAJO Y E.P.	4.939,30		4.939,30	4.939,30	
	TOTAL ARTICULO 48 A FAMIL.E INST.SIN F.LUCRO	37.688,24		37.688,24	37.688,24	
	TOTAL CAPITULO 4 TRANSFERENC. CORRIENTES	37.688,24		37.688,24	37.688,24	
2224 6220	ADQUISICIONES	156.128,64		156.128,64	156.128,64	
2224 623	MAQUINARIA, INSTALACIONES Y UTILLAJE	1.867.554,51		1.867.554,51	1.867.554,51	
2224 625	MOBILIARIO Y ENSERES	115.647,40		115.647,40	115.647,40	
2224 629	INMOVILIZADO INMATERIAL	94.663,82		94.663,82	94.663,82	
	TOTAL ARTICULO 62 INVERSIONES NUEVAS	2.233.994,37		2.233.994,37	2.233.994,37	
2224 633	MAQUINARIA, INSTALACIONES Y UTILLAJE	50.898,23		50.898,23	50.898,23	
2224 635	MOBILIARIO Y ENSERES	481.196,14		481.196,14	481.196,14	
	TOTAL ARTICULO 63 INVERSIONES DE REPOSICION	532.094,37		532.094,37	532.094,37	
	TOTAL CAPITULO 6 INVERSIONES REALES	2.766.088,74		2.766.088,74	2.766.088,74	
	TOTAL PROGRAMA 24 MEDICINA HOSP.DE MUTUAS A.T.	5.860.096,81	-111,65	5.859.985,16	5.859.083,70	901,46
	TOTAL GRUPO PROGRAMA 22 ATENCION ESPECIALIZADA	5.860.096,81	-111,65	5.859.985,16	5.859.083,70	901,46
3436 1620	FORM.Y PERFECCIONAM. DEL PERSONAL	2.540,37		2.540,37	2.540,37	
3436 1624	ACCION SOCIAL GENERAL	279,20		279,20	279,20	



OBLIGACIONES DE PRESUPUESTOS CERRADOS

MUTUA: ASEPEYO  
 CLASIFICACIÓN ORGÁNICA.....  
 CLASIFICACIÓN FUNCIONAL POR PROGRAMAS.....  
 EJERCICIO: 2009

Nº: 151

CLASIFIC. ECONÓMICA	EXPLICACION	OBLIGACIONES PENDIENTES DE PAGO A 1 DE ENERO	MODIFICACIONES Y ANULACIONES	TOTAL OBLIGACIONES	PAGOS REALIZADOS	OBLIGACIONES PENDIENTES DE PAGO A 31 DE DICIEMBRE
	TOTAL ARTICULO 16 CUOT.PREST.Y GAST.SOC.	2.819,57		2.819,57	2.819,57	
	TOTAL CAPITULO 1 GASTOS DE PERSONAL	2.819,57		2.819,57	2.819,57	
3436 202	ARRENDAM.EDIF.Y OTRAS CONSTRUCCIONES	1.687,25	-73,47	1.613,78	1.613,78	
3436 203	ARRENDAM.MAQUIN.,INSTAL. Y UTILLAJE	114,47		114,47	114,47	
3436 206	ARREND.EQUIP.PARA PROCESOS DE INFORM	3.776,48		3.776,48	3.776,48	
	TOTAL ARTICULO 20 ARRENDAMIENTOS Y CANONES	5.578,20	-73,47	5.504,73	5.504,73	
3436 212	EDIFICIOS Y OTRAS CONSTRUCCIONES	1.162,89		1.162,89	1.162,89	
3436 213	MAQUINARIA,INSTALACIONES Y UTILLAJE	14.227,41	-95,78	14.131,63	14.131,63	
3436 215	MOBILIARIO Y ENSERES	460,11		460,11	460,11	
3436 216	EQUIPOS PARA PROCESOS DE INFORMACION	5.971,43		5.971,43	5.971,43	
	TOTAL ARTICULO 21 REPARACION,MANTEN.Y CONSERV.	21.821,84	-95,78	21.726,06	21.726,06	
3436 2200	ORDINARIO NO INVENTARIABLE	14.744,59	-59,22	14.685,37	14.685,37	
3436 2201	PRENSA, REV., LIBROS Y OTRAS PUBLIC.	68.666,52		68.666,52	68.666,52	
3436 2202	MATERIAL INFORMATICO NO INVENTARIABL	7,01		7,01	7,01	
3436 22100	ENERGIA ELECTRICA	9.783,43		9.783,43	9.743,09	40,34
3436 22101	AGUA	223,84		223,84	223,84	
3436 22102	GAS	139,22		139,22	139,22	
3436 22103	COMBUSTIBLE	168,84		168,84	168,84	
3436 22141	VESTUARIO	195,00		195,00	195,00	
3436 2217	MAT.NO SANIT.PARA CONSUMO Y REPOSIC.	94,38		94,38	94,38	
3436 2219	OTROS SUMINISTROS	1.199,78		1.199,78	1.199,78	
3436 22200	SERV.DE TELECOMUNICACIONES	11.385,24		11.385,24	11.385,24	
3436 2221	POSTALES Y MENSAJERIA	133,12		133,12	133,12	
3436 223	TRANSPORTES	4.563,28		4.563,28	4.563,28	
3436 2252	LOCALES	2.396,02	-2.250,17	145,85	145,85	
3436 2273	LIMPIEZA Y ASEO	18.573,67		18.573,67	18.573,67	
3436 2274	SEGURIDAD	15.543,27		15.543,27	15.543,27	
3436 22782	SERVICIOS DE CARACTER INFORMATICO	12.206,68		12.206,68	12.206,68	
3436 2279	OTROS	360,67		360,67	360,67	
	TOTAL ARTICULO 22 MATER.SUMINIST.Y OTROS	160.384,56	-2.309,39	158.075,17	158.034,83	40,34
3436 231	LOCOMOCION	10.079,15	-3.472,46	6.606,69	6.606,69	
	TOTAL ARTICULO 23 INDEMNIZ.RAZON SERVICIO	10.079,15	-3.472,46	6.606,69	6.606,69	
	TOTAL CAPITULO 2 GAST.CORRIENT.BIENES Y SERV.	197.863,75	-5.951,10	191.912,65	191.872,31	40,34
	TOTAL PROGRAMA 36 HIGIENE Y SEGURIDAD EN EL TRABAJO	200.683,32	-5.951,10	194.732,22	194.691,88	40,34
	TOTAL GRUPO PROGRAMA 34 OTROS SERVICIOS SOCIALES	200.683,32	-5.951,10	194.732,22	194.691,88	40,34
4591 1620	FORM.Y PERFECCIONAM. DEL PERSONAL	14.915,53		14.915,53	14.915,53	
4591 1621	SERVICIOS DE COMEDOR	51,19		51,19	51,19	
4591 1624	ACCION SOCIAL GENERAL	6.439,34		6.439,34	6.439,34	
	TOTAL ARTICULO 16 CUOT.PREST.Y GAST.SOC.	21.406,06		21.406,06	21.406,06	
	TOTAL CAPITULO 1 GASTOS DE PERSONAL	21.406,06		21.406,06	21.406,06	
4591 202	ARRENDAM.EDIF.Y OTRAS CONSTRUCCIONES	9.279,93	-404,08	8.875,85	8.875,85	
4591 203	ARRENDAM.MAQUIN.,INSTAL. Y UTILLAJE	605,13		605,13	605,13	
4591 204	ARRENDAM.DE MAT.TRANSPORTE	773,24		773,24	773,24	
4591 206	ARREND.EQUIP.PARA PROCESOS DE INFORM	20.770,63		20.770,63	20.770,63	
	TOTAL ARTICULO 20 ARRENDAMIENTOS Y CANONES	31.428,93	-404,08	31.024,85	31.024,85	
4591 212	EDIFICIOS Y OTRAS CONSTRUCCIONES	1.823,81		1.823,81	1.823,81	
4591 213	MAQUINARIA,INSTALACIONES Y UTILLAJE	37.678,55	-526,78	37.151,77	37.151,77	
4591 215	MOBILIARIO Y ENSERES	1.950,74		1.950,74	1.950,74	
4591 216	EQUIPOS PARA PROCESOS DE INFORMACION	32.708,96		32.708,96	32.708,96	
	TOTAL ARTICULO 21 REPARACION,MANTEN.Y CONSERV.	74.162,06	-526,78	73.635,28	73.635,28	
4591 2200	ORDINARIO NO INVENTARIABLE	79.242,12	-325,70	78.916,42	78.916,42	
4591 2201	PRENSA, REV., LIBROS Y OTRAS PUBLIC.	1.098,12		1.098,12	1.098,12	

## OBLIGACIONES DE PRESUPUESTOS CERRADOS

MUTUA: ASEPEYO  
 CLASIFICACIÓN ORGÁNICA.....  
 CLASIFICACIÓN FUNCIONAL POR PROGRAMAS.....  
 EJERCICIO: 2009

Nº: 151

CLASIFIC. ECONÓMICA	EXPLICACION	OBLIGACIONES PENDIENTES DE PAGO A 1 DE ENERO	MODIFICACIONES Y ANULACIONES	TOTAL OBLIGACIONES	PAGOS REALIZADOS	OBLIGACIONES PENDIENTES DE PAGO A 31 DE DICIEMBRE
4591 2202	MATERIAL INFORMATICO NO INVENTARIABL	38,54		38,54	38,54	
4591 22100	ENERGIA ELECTRICA	42.739,44		42.739,44	42.517,60	221,84
4591 22101	AGUA	1.231,25		1.231,25	1.231,25	
4591 22102	GAS	330,91		330,91	330,91	
4591 22103	COMBUSTIBLE	928,55		928,55	928,55	
4591 2213	INSTRUM.Y PEQ. UTILLAJE NO SANITARIO	335,92		335,92	335,92	
4591 22141	VESTUARIO	1.505,00		1.505,00	1.505,00	
4591 2217	MAT.NO SANIT.PARA CONSUMO Y REPOSIC.	271,36		271,36	271,36	
4591 2219	OTROS SUMINISTROS	4.875,09		4.875,09	4.875,09	
4591 22200	SERV.DE TELECOMUNICACIONES	59.944,46		59.944,46	59.944,46	
4591 2221	POSTALES Y MENSAJERIA	732,21		732,21	732,21	
4591 223	TRANSPORTES	34.967,33		34.967,33	34.967,33	
4591 2252	LOCALES	13.178,13		802,21	802,21	
4591 22620	DE GESTION ADMINISTRATIVA	3.443,44	-12.375,92	3.443,44	3.443,44	
4591 2263	JURIDICOS, CONTENCIOSOS	105.293,99	-363,80	104.930,19	104.930,19	
4591 22660	REUNIONES,CONFEREN.Y CELEBRAC.ACTOS	6.700,25		6.700,25	6.700,25	
4591 2269	OTROS	5.279,87		5.279,87	5.279,87	
4591 2270	INFORMES,DICT.Y OTRAS ACTUA.PROFES.	14.396,83		14.396,83	14.396,83	
4591 2273	LIMPIEZA Y ASEO	97.688,54		97.688,54	97.688,54	
4591 2274	SEGURIDAD	76.153,58		76.153,58	76.153,58	
4591 2276	SERV. CONTRATADOS ADMINISTRATIVOS	89.996,35		89.996,35	89.996,35	
4591 22782	SERVICIOS DE CARACTER INFORMATICO	55.507,11	-4.350,00	51.157,11	51.157,11	
4591 22783	COLA.EN LA GES.DE LAS MATEP.DE SEG.S	84.669,26	-1.845,16	82.824,10	72.207,49	10.616,61
4591 2279	OTROS	17.208,78		17.208,78	17.208,78	
	TOTAL ARTICULO 22 MATER.SUMINIST.Y OTROS	797.756,43	-19.260,58	778.495,85	767.657,40	10.838,45
4591 230	DIETAS	14.209,82		14.209,82	14.209,82	
4591 231	LOCOMOCION	56.025,43	-11.476,50	44.548,93	44.548,93	
4591 232	TRASLADOS	192,00		192,00	192,00	
	TOTAL ARTICULO 23 INDEMNIZ.RAZON SERVICIO	70.427,25	-11.476,50	58.950,75	58.950,75	
	TOTAL CAPITULO 2 GAST.CORRIENT.BIENES Y SERV.	973.774,67	-31.667,94	942.106,73	931.268,28	10.838,45
4591 6220	ADQUISICIONES	154.032,23		154.032,23	154.032,23	
4591 623	MAQUINARIA, INSTALACIONES Y UTILLAJE	68.993,10		68.993,10	68.993,10	
4591 625	MOBILIARIO Y ENSERES	507.314,24		507.314,24	507.314,24	
4591 626	EQUIPOS PARA PROCESOS DE INFORMACION	64.915,34		64.915,34	64.915,34	
4591 629	INMOVILIZADO INMATERIAL	128.627,54		128.627,54	128.627,54	
	TOTAL ARTICULO 62 INVERSIONES NUEVAS	923.882,45		923.882,45	923.882,45	
	TOTAL CAPITULO 6 INVERSIONES REALES	923.882,45		923.882,45	923.882,45	
	TOTAL PROGRAMA 91 DIRECCION Y SERV.GENERALES	1.919.063,18	-31.667,94	1.887.395,24	1.876.556,79	10.838,45
	TOTAL GRUPO PROGRAMA 45 ADMON.SERVIC. GRLES.DE TESOR	1.919.063,18	-31.667,94	1.887.395,24	1.876.556,79	10.838,45
	TOTAL EJERCICIO 09	13.740.073,08	-88.627,12	13.651.445,96	13.636.888,76	14.557,20
	TOTAL GENERAL	13.755.140,30	-88.627,12	13.666.513,18	13.636.888,76	29.624,42

## GASTOS DE ADMINISTRACIÓN

Mutua: ASEPEYO N°: 151

EJERCICIO: 2010

CONCEPTO	IMPORTE		TOTAL
	A.T. y E.P.	I.T. C/C	
1.- Gastos Presupuestarios	93.560.149,77	20.830.207,34	114.390.357,11
2.- Gastos por amortizaciones	1.265.983,74	114.999,37	1.380.983,11
<b>TOTAL</b>	<b>94.826.133,51</b>	<b>20.945.206,71</b>	<b>115.771.340,22</b>

**PRESTACIONES CONCEDIDAS POR LA COMISION DE PRESTACIONES ESPECIALES**

EJERCICIO: 2010

Mutua: ASEPEYO    Nº: 151

TIPO DE PRESTACION	IMPORTE
<b>TOTAL PRESTACIONES</b>	<b>10.569.263,56</b>
ENCUENTROS AUTOAYUDA GGII Y CUIDADORES	7.626,00
BECAS DE ESTUDIOS PARA HIJOS	273.967,00
ESTANCIAS TEMPORALES EN INSTITUCIONES SANITARIAS	113.020,00
AYUDA A ACCIDENTADOS SIN DERECHO A PRESTACION DE DESEMPLEO TRAS EL ALTA	795.459,00
ADAPTACION DE LA VIVIENDA	939.931,00
GASTOS DE CUIDADOR O ACOMPAÑANTE	510.500,25
ADAPTACION DEL VEHICULO	151.753,00
AYUDA ANUAL A GRANDES INVALIDOS O PENSIONISTAS CON MINIMOS INGRESOS	2.041.496,00
FORMACION PROFESIONAL Y PROG. INTEGRAL	293.928,00
GASTOS EXTRAORDINARIOS	379.137,00
COMPENSACION DE LA PERDIDA DE INGRESOS CONSECUENTE AL ACCIDENTE	3.114.682,00
AYUDAS TEC. Y TRATAMIENTOS NO REGLADOS	1.604.164,31
TERAPIAS, APARATOS O CURSOS OCUPACIONALES	69.800,00
CASOS MUERTE COMPENSACION GASTOS SEPELIO	273.800,00

**Programa 1102: Incapacidad Temporal**

Como datos más relevantes de este programa podríamos destacar que tanto el número de procesos iniciados en el período como el número de procesos indemnizados en el período han sido inferiores a los inicialmente previstos.

Al igual que los indicadores anteriores, la población protegida el último día del período y la población media protegida han sufrido un retroceso respecto a los presupuestados ya que se han producido más de 3.300.000 millones menos de los inicialmente previstos.

**Programa 1105: Capitales Renta**

En este programa cabe destacar el considerable ascenso del número de siniestros generadores de capitales renta por muerte respecto a los inicialmente previstos. De los 218 casos presupuestados se han contabilizado 261.

Por el contrario, el número de siniestros devengados de capitales renta por invalidez ha sido inferior al previsto ya que se han producido 503 casos menos de los 1.360 presupuestados.

**Programa 2122: Medicina Ambulatoria**

Los indicadores de este programa presupuestario analizan principalmente el número de consultas efectuadas y pacientes atendidos ya sea con medios propios o ajenos. En términos generales, se observa un decremento en el uso de nuestras propias infraestructuras derivadas por el descenso de la siniestralidad. El número de consultas y pacientes atendidos con medios propios no han sobrepasado los niveles presupuestados y la mayoría de indicadores han experimentado ratios negativos.

En cuanto al número de consultas y pacientes atendidos con medios ajenos también han experimentado un retroceso.

**Programa 2224: Medicina Hospitalaria**

El número de camas instaladas en nuestros hospitales de Coslada y Sant Cugat no ha variado en el ejercicio 2010.

En cuanto al número de ingresos y accidentados atendidos en nuestros hospitales o en centros ajenos podemos observar una tendencia distinta que los casos acaecidos en el programa de Medicina Ambulatoria. A pesar de sobrepasarse el número de accidentados ingresados en centros ajenos se pone de manifiesto un mayor uso de los medios propios.

**Programa 3436: Seguridad e Higiene**

Los objetivos generales del Plan de Actuación Preventiva se concretan en diversas actuaciones de carácter preventivo, cabe destacar el número de accidentes investigados, visitas realizadas a centros de trabajo realizadas, actuaciones de asesoramiento en materia preventiva realizadas y campañas de divulgación en materia preventiva realizadas han sido inferiores a los números inicialmente previstos.

**Programa 4364: Administración del patrimonio**

En este programa lo más destacable ha sido el rendimiento neto en el período de la cartera de valores (miles de euros) el cual ha sido 9.771,59 inferior a los 36.016,97 inicialmente previsto.

**Programa 4591: Administración y servicios generales**

En cuanto a los indicadores de personal hacer mención que se ha dispuesto de una plantilla muy equilibrada respecto a la presupuestada.



---

## **5 - INFORMACIÓN SOBRE LA EJECUCIÓN DEL INGRESO PÚBLICO**

---





- 
- 5.1 PROCESO DE GESTIÓN
  - 5.2 DEVOLUCIONES DE INGRESOS
  - 5.3 DERECHOS A COBRAR DE PRESUPUESTOS CERRADOS
-



PROCESO DE GESTIÓN DEL INGRESO PÚBLICO

EJERCICIO: 2010

MUTUA: ASEPEYO

Nº: 151

A) DERECHOS PRESUPUESTARIOS RECONOCIDOS NETOS

CLASIFICACIÓN ECONÓMICA	EXPLICACIÓN	TOTAL DERECHOS RECONOCIDOS	TOTAL DERECHOS ANULADOS	DERECHOS RECONOCIDOS NETOS
(1210)	CUOTAS DE EMPLEADORES	434.275.786,08	3.447.717,21	430.828.068,87
(1211)	CUOTAS DE TRABAJADORES	94.123.382,29	621.218,87	93.502.163,42
(1221)	CUOTAS DE TRABAJADORES	145.897.137,04	2.894.420,62	143.002.716,42
(1231)	CUOTAS DE TRABAJADORES	446,93	446,93	
(1240)	CUOTAS DE EMPLEADORES	410.555,24	6.968,17	403.587,07
(1241)	CUOTAS DE TRABAJADORES	76.152,50	1.347,28	74.805,22
(1250)	CUOTAS DE EMPLEADORES	1.143,95		1.143,95
(1251)	CUOTAS DE TRABAJADORES	244,73		244,73
(1270)	CUOTAS POR INCAP.TEMPORAL	556.449.132,39	3.368.306,41	553.080.825,98
(1271)	CUOTAS POR I.M.S.	518.527.511,32	1.967.865,16	516.559.646,16
(1272)	CUOTAS RIESGO EMBARAZO Y LAC.NATURAL	3.137.875,94	6.997,01	3.130.878,93
(129)	COTIZAC. CESE ACTIVIDAD TRAB. AUTONOMOS	2.309.379,54		2.309.379,54
	TOTAL ARTICULO 12 COTIZACIONES SOCIALES	1.755.208.747,95	12.315.287,66	1.742.893.460,29
	TOTAL CAPITULO 1 COTIZACIONES SOCIALES	1.755.208.747,95	12.315.287,66	1.742.893.460,29
(32710)	AL SECTOR PUBLICO	517.649,35	0,60	517.648,75
(32711)	AL SECTOR PRIVADO	7.905.624,81	7.544,92	7.898.079,89
(32712)	A ENTIDADES DEL SISTEMA	1.424.792,81		1.424.792,81
	TOTAL ARTICULO 32 OTROS INGRES.PROCED.PREST.SERVICIOS	9.848.066,97	7.545,52	9.840.521,45
(3815)	DE MUTUAS DE A.T. Y E.P.	27.079.353,99	3.529,22	27.075.824,77
	TOTAL ARTICULO 38 REINTEGROS DE OPERACIONES CORRIENTES	27.079.353,99	3.529,22	27.075.824,77
(39119)	OTROS	700.064,52	134.026,34	566.038,18
(3995)	INGRESOS DIVERSOS DE MUTUAS DE A.T.	1.038.435,95	169,70	1.038.266,25
	TOTAL ARTICULO 39 OTROS INGRESOS	1.738.500,47	134.196,04	1.604.304,43
	TOTAL CAPITULO 3 TASAS Y OTROS INGRESOS	38.665.921,43	145.270,78	38.520.650,65
(459)	OTRAS TRANSFERENCIAS	105.889,47		105.889,47
	TOTAL ARTICULO 45 DE COMUNIDADES AUTONOMAS	105.889,47		105.889,47
	TOTAL CAPITULO 4 TRANSFERENCIAS CORRIENTES	105.889,47		105.889,47
(5000)	NO AFECTOS A FONDOS ESPECIFICOS	3.170.388,54		3.170.388,54
(507)	DE EMPRESAS PRIVADAS	4.661.522,62		4.661.522,62
	TOTAL ARTICULO 50 INTERESES DE TITULOS VALORES	7.831.911,16		7.831.911,16
(5180)	AL PERSONAL	51.504,43		51.504,43
	TOTAL ARTICULO 51 INTERESES DE ANTICIP.Y PREST.CONCED.	51.504,43		51.504,43
(5200)	NO AFECTAS A FONDOS ESPECIFICOS	1.939.679,51		1.939.679,51
	TOTAL ARTICULO 52 INTERESES DE DEPOSITOS	1.939.679,51		1.939.679,51
(540)	ALQUILERES Y PRODUCTOS DE INMUEBLES	6.120,00		6.120,00
	TOTAL ARTICULO 54 RENTAS DE BIENES INMUEBLES	6.120,00		6.120,00
(599)	OTROS INGRESOS PATRIMONIALES	10.000,00		10.000,00
	TOTAL ARTICULO 59 OTROS INGRESOS PATRIMONIALES	10.000,00		10.000,00
	TOTAL CAPITULO 5 INGRESOS PATRIMONIALES	9.839.215,10		9.839.215,10
(619)	VENTA DE OTRAS INVERSIONES REALES	2.556,00		2.556,00
	TOTAL ARTICULO 61 DE LAS DEMAS INVERSIONES REALES	2.556,00		2.556,00
	TOTAL CAPITULO 6 ENAJENACION DE INVERSIONES REALES	2.556,00		2.556,00
(800)	A CORTO PLAZO	23.047.616,98		23.047.616,98
(801)	A LARGO PLAZO			
	TOTAL ARTICULO 80 ENAJENACION DE DEUDA DEL SECT.PUBL.	23.047.616,98		23.047.616,98
(810)	A CORTO PLAZO	4.221.301,29		4.221.301,29
(811)	A LARGO PLAZO	12.290.000,00		12.290.000,00
	TOTAL ARTICULO 81 ENAJEN.OBL.Y BONOS FUERA SECT.PUBL.	16.511.301,29		16.511.301,29
(83005)	DE MUTUAS DE A.T. Y E.P.	146.201,43		146.201,43
(83105)	DE MUTUAS DE A.T. Y E.P.	964.701,26		964.701,26
	TOTAL ARTICULO 83 REINT.PREST.CONCED.FUERA SECTOR PUB.	1.110.902,69		1.110.902,69

PROCESO DE GESTIÓN DEL INGRESO PÚBLICO

EJERCICIO: 2010

MUTUA: ASEPEYO

Nº: 151

A) DERECHOS PRESUPUESTARIOS RECONOCIDOS NETOS

CLASIFICACIÓN ECONÓMICA	EXPLICACIÓN	TOTAL DERECHOS RECONOCIDOS	TOTAL DERECHOS ANULADOS	DERECHOS RECONOCIDOS NETOS
(8405)	DE MUTUAS DE A.T. Y E.P.			
(8415)	DE MUTUAS DE A.T. Y E.P.	208.033,85		208.033,85
	TOTAL ARTICULO 84 DEVOLUCION DE DEPOSITOS Y FIANZAS	208.033,85		208.033,85
(860)	DE EMP.NAC.O DE LA U.E.			
	TOTAL ARTICULO 86 ENAJENAC.ACC.Y PART.FUERA SEC.PUBL.			
(8701)	DESTINFOND.PREV.Y REHA.			
(8702)	DESTINFODN.RESERV.SEG.SOC.			
(8709)	DESTINADO OTROS FINES			
(872)	REMANENTE COBERTURA PREST. SOCIALES			
	TOTAL ARTICULO 87 REMANENTES DE TESORERIA			
	TOTAL CAPITULO 8 ACTIVOS FINANCIEROS	40.877.854,81		40.877.854,81
	TOTAL	1.844.700.184,76	12.460.558,44	1.832.239.626,32

PROCESO DE GESTIÓN DEL INGRESO PÚBLICO

EJERCICIO: 2010

MUTUA: ASEPEYO

Nº: 151

A.1.) ANULACIÓN DE DERECHOS PRESUPUESTARIOS

CLASIFICACIÓN ECONÓMICA	EXPLICACIÓN	ANULACIÓN DE LIQUIDACIONES	APLAZAMIENTO Y FRACCIONAMIENTO	DEVOLUCIÓN DE INGRESOS	TOTAL DERECHOS ANULADOS
1210	CUOTAS DE EMPLEADORES	1.288.124,40	1.830.686,00	328.906,81	3.447.717,21
1211	CUOTAS DE TRABAJADORES	256.574,49	364.644,38		621.218,87
1221	CUOTAS DE TRABAJADORES	1.097.856,06	1.384.479,26	412.085,30	2.894.420,62
1231	CUOTAS DE TRABAJADORES			446,93	446,93
1240	CUOTAS DE EMPLEADORES	1.434,65	5.329,32	204,20	6.968,17
1241	CUOTAS DE TRABAJADORES	285,76	1.061,52		1.347,28
1250	CUOTAS DE EMPLEADORES				
1251	CUOTAS DE TRABAJADORES				
1270	CUOTAS POR INCAP.TEMPORAL	933.882,70	1.702.925,34	731.498,37	3.368.306,41
1271	CUOTAS POR I.M.S.	265.481,84	1.108.517,59	593.865,73	1.967.865,16
1272	CUOTAS RIESGO EMBARAZO Y LAC.NATURAL			6.997,01	6.997,01
129	COTIZAC. CESE ACTIVIDAD TRAB. AUTONOMOS				
	TOTAL ARTICULO 12 COTIZACIONES SOCIALES	3.843.639,90	6.397.643,41	2.074.004,35	12.315.287,66
	TOTAL CAPITULO 1 COTIZACIONES SOCIALES	3.843.639,90	6.397.643,41	2.074.004,35	12.315.287,66
32710	AL SECTOR PUBLICO			0,60	0,60
32711	AL SECTOR PRIVADO	206,19		7.338,73	7.544,92
32712	A ENTIDADES DEL SISTEMA				
	TOTAL ARTICULO 32 OTROS INGRES.PROCED.PREST.SERVICIOS	206,19		7.339,33	7.545,52
3815	DE MUTUAS DE A.T. Y E.P.	0,41		3.528,81	3.529,22
	TOTAL ARTICULO 38 REINTEGROS DE OPERACIONES CORRIENTES	0,41		3.528,81	3.529,22
39119	OTROS			134.026,34	134.026,34
3995	INGRESOS DIVERSOS DE MUTUAS DE A.T.			169,70	169,70
	TOTAL ARTICULO 39 OTROS INGRESOS			134.196,04	134.196,04
	TOTAL CAPITULO 3 TASAS Y OTROS INGRESOS	206,60		145.064,18	145.270,78
459	OTRAS TRANSFERENCIAS				
	TOTAL ARTICULO 45 DE COMUNIDADES AUTONOMAS				
	TOTAL CAPITULO 4 TRANSFERENCIAS CORRIENTES				
5000	NO AFECTOS A FONDOS ESPECIFICOS				
507	DE EMPRESAS PRIVADAS				
	TOTAL ARTICULO 50 INTERESES DE TITULOS VALORES				
5180	AL PERSONAL				
	TOTAL ARTICULO 51 INTERESES DE ANTICIP.Y PREST.CONCED.				
5200	NO AFECTAS A FONDOS ESPECIFICOS				
	TOTAL ARTICULO 52 INTERESES DE DEPOSITOS				
540	ALQUILERES Y PRODUCTOS DE INMUEBLES				
	TOTAL ARTICULO 54 RENTAS DE BIENES INMUEBLES				
599	OTROS INGRESOS PATRIMONIALES				
	TOTAL ARTICULO 59 OTROS INGRESOS PATRIMONIALES				
	TOTAL CAPITULO 5 INGRESOS PATRIMONIALES				
619	VENTA DE OTRAS INVERSIONES REALES				
	TOTAL ARTICULO 61 DE LAS DEMAS INVERSIONES REALES				
	TOTAL CAPITULO 6 ENAJENACION DE INVERSIONES REALES				
800	A CORTO PLAZO				
801	A LARGO PLAZO				
	TOTAL ARTICULO 80 ENAJENACION DE DEUDA DEL SECT.PUBL.				
810	A CORTO PLAZO				
811	A LARGO PLAZO				
	TOTAL ARTICULO 81 ENAJEN.OBL.Y BONOS FUERA SECT.PUBL.				
83005	DE MUTUAS DE A.T. Y E.P.				
83105	DE MUTUAS DE A.T. Y E.P.				
	TOTAL ARTICULO 83 REINT.PREST.CONCED.FUERA SECTOR PUB.				

PROCESO DE GESTIÓN DEL INGRESO PÚBLICO

EJERCICIO: 2010

MUTUA: ASEPEYO

Nº: 151

A.1.) ANULACIÓN DE DERECHOS PRESUPUESTARIOS

CLASIFICACIÓN ECONÓMICA	EXPLICACIÓN	ANULACIÓN DE LIQUIDACIONES	APLAZAMIENTO Y FRACCIONAMIENTO	DEVOLUCIÓN DE INGRESOS	TOTAL DERECHOS ANULADOS
8405	DE MUTUAS DE A.T. Y E.P.				
8415	DE MUTUAS DE A.T. Y E.P.				
	TOTAL ARTICULO 84 DEVOLUCION DE DEPOSITOS Y FIANZAS				
860	DE EMP.NAC.O DE LA U.E.				
	TOTAL ARTICULO 86 ENAJENAC.ACC.Y PART.FUERA SEC.PUBL.				
8701	DESTINFOND.PREV.Y REHA.				
8702	DESTINFODN.RESERV.SEG.SOC.				
8709	DESTINADO OTROS FINES				
872	REMANENTE COBERTURA PREST. SOCIALES				
	TOTAL ARTICULO 87 REMANENTES DE TESORERIA				
	TOTAL CAPITULO 8 ACTIVOS FINANCIEROS				
	TOTAL	3.843.846,50	6.397.643,41	2.219.068,53	12.460.558,44

PROCESO DE GESTIÓN DEL INGRESO PÚBLICO

EJERCICIO: 2010

MUTUA: ASEPEYO

Nº: 151

B) RECAUDACIÓN NETA

CLASIFICACIÓN ECONÓMICA	EXPLICACIÓN	RECAUDACIÓN TOTAL	DEVOLUCIONES DE INGRESO	RECAUDACIÓN NETA
1210	CUOTAS DE EMPLEADORES	422.308.305,56	328.906,81	421.979.398,75
1211	CUOTAS DE TRABAJADORES	91.656.586,78		91.656.586,78
1221	CUOTAS DE TRABAJADORES	134.726.377,31	412.085,30	134.314.292,01
1231	CUOTAS DE TRABAJADORES	446,93	446,93	
1240	CUOTAS DE EMPLEADORES	399.876,90	204,20	399.672,70
1241	CUOTAS DE TRABAJADORES	74.025,56		74.025,56
1250	CUOTAS DE EMPLEADORES	924,02		924,02
1251	CUOTAS DE TRABAJADORES	200,92		200,92
1270	CUOTAS POR INCAP.TEMPORAL	537.990.896,45	731.498,37	537.259.398,08
1271	CUOTAS POR I.M.S.	503.453.167,16	593.865,73	502.859.301,43
1272	CUOTAS RIESGO EMBARAZO Y LAC.NATURAL	3.137.875,94	6.997,01	3.130.878,93
129	COTIZAC. CESE ACTIVIDAD TRAB. AUTONOMOS	2.309.379,54		2.309.379,54
	TOTAL ARTICULO 12 COTIZACIONES SOCIALES	1.696.058.063,07	2.074.004,35	1.693.984.058,72
	TOTAL CAPITULO 1 COTIZACIONES SOCIALES	1.696.058.063,07	2.074.004,35	1.693.984.058,72
32710	AL SECTOR PUBLICO	356.013,88	0,60	356.013,28
32711	AL SECTOR PRIVADO	4.010.047,81	7.338,73	4.002.709,08
32712	A ENTIDADES DEL SISTEMA	872.282,22		872.282,22
	TOTAL ARTICULO 32 OTROS INGRES.PROCED.PREST.SERVICIOS	5.238.343,91	7.339,33	5.231.004,58
3815	DE MUTUAS DE A.T. Y E.P.	25.055.758,15	3.528,81	25.052.229,34
	TOTAL ARTICULO 38 REINTEGROS DE OPERACIONES CORRIENTES	25.055.758,15	3.528,81	25.052.229,34
39119	OTROS	700.064,52	134.026,34	566.038,18
3995	INGRESOS DIVERSOS DE MUTUAS DE A.T.	1.038.402,75	169,70	1.038.233,05
	TOTAL ARTICULO 39 OTROS INGRESOS	1.738.467,27	134.196,04	1.604.271,23
	TOTAL CAPITULO 3 TASAS Y OTROS INGRESOS	32.032.569,33	145.064,18	31.887.505,15
459	OTRAS TRANSFERENCIAS	105.889,47		105.889,47
	TOTAL ARTICULO 45 DE COMUNIDADES AUTONOMAS	105.889,47		105.889,47
	TOTAL CAPITULO 4 TRANSFERENCIAS CORRIENTES	105.889,47		105.889,47
5000	NO AFECTOS A FONDOS ESPECIFICOS	3.170.388,54		3.170.388,54
507	DE EMPRESAS PRIVADAS	4.661.522,62		4.661.522,62
	TOTAL ARTICULO 50 INTERESES DE TITULOS VALORES	7.831.911,16		7.831.911,16
5180	AL PERSONAL	51.504,43		51.504,43
	TOTAL ARTICULO 51 INTERESES DE ANTICIP.Y PREST.CONCED.	51.504,43		51.504,43
5200	NO AFECTAS A FONDOS ESPECIFICOS	1.939.679,51		1.939.679,51
	TOTAL ARTICULO 52 INTERESES DE DEPOSITOS	1.939.679,51		1.939.679,51
540	ALQUILERES Y PRODUCTOS DE INMUEBLES	5.400,00		5.400,00
	TOTAL ARTICULO 54 RENTAS DE BIENES INMUEBLES	5.400,00		5.400,00
599	OTROS INGRESOS PATRIMONIALES	10.000,00		10.000,00
	TOTAL ARTICULO 59 OTROS INGRESOS PATRIMONIALES	10.000,00		10.000,00
	TOTAL CAPITULO 5 INGRESOS PATRIMONIALES	9.838.495,10		9.838.495,10
619	VENTA DE OTRAS INVERSIONES REALES	1.500,00		1.500,00
	TOTAL ARTICULO 61 DE LAS DEMAS INVERSIONES REALES	1.500,00		1.500,00
	TOTAL CAPITULO 6 ENAJENACION DE INVERSIONES REALES	1.500,00		1.500,00
800	A CORTO PLAZO	23.047.616,98		23.047.616,98
801	A LARGO PLAZO			
	TOTAL ARTICULO 80 ENAJENACION DE DEUDA DEL SECT.PUBL.	23.047.616,98		23.047.616,98
810	A CORTO PLAZO	4.221.301,29		4.221.301,29
811	A LARGO PLAZO	12.290.000,00		12.290.000,00
	TOTAL ARTICULO 81 ENAJEN.OBL.Y BONOS FUERA SECT.PUBL.	16.511.301,29		16.511.301,29
83005	DE MUTUAS DE A.T. Y E.P.	146.201,43		146.201,43
83105	DE MUTUAS DE A.T. Y E.P.	964.701,26		964.701,26

PROCESO DE GESTIÓN DEL INGRESO PÚBLICO

EJERCICIO: 2010

MUTUA: ASEPEYO

Nº: 151

B) RECAUDACIÓN NETA

CLASIFICACIÓN ECONÓMICA	EXPLICACIÓN	RECAUDACIÓN TOTAL	DEVOLUCIONES DE INGRESO	RECAUDACIÓN NETA
	TOTAL ARTICULO 83 REINT.PREST.CONCED.FUERA SECTOR PUB.	1.110.902,69		1.110.902,69
8405	DE MUTUAS DE A.T. Y E.P.			
8415	DE MUTUAS DE A.T. Y E.P.	208.033,85		208.033,85
	TOTAL ARTICULO 84 DEVOLUCION DE DEPOSITOS Y FIANZAS	208.033,85		208.033,85
860	DE EMP.NAC.O DE LA U.E.			
	TOTAL ARTICULO 86 ENAJENAC.ACC.Y PART.FUERA SEC.PUBL.			
8701	DESTINFOND.PREV.Y REHA.			
8702	DESTINFODN.RESERV.SEG.SOC.			
8709	DESTINADO OTROS FINES			
872	REMANENTE COBERTURA PREST. SOCIALES			
	TOTAL ARTICULO 87 REMANENTES DE TESORERIA			
	TOTAL CAPITULO 8 ACTIVOS FINANCIEROS	40.877.854,81		40.877.854,81
	TOTAL	1.778.914.371,78	2.219.068,53	1.776.695.303,25



## DESARROLLO DEL PROCESO DE GESTIÓN DEL INGRESO PÚBLICO

MUTUA:

ASEPEYO

N: 151

## C) DERECHOS CANCELADOS

EJERCICIO: 2010

CLASIFICACIÓN ECONÓMICA	EXPLICACION	COBROS EN ESPECIE	INSOLVENCIAS	OTRAS	TOTAL DERECHOS CANCELADOS
1210	CUOTAS DE EMPLEADORES		3.608.592,72		3.608.592,72
1211	CUOTAS DE TRABAJADORES		718.775,93		718.775,93
1221	CUOTAS DE TRABAJADORES		3.239.332,51		3.239.332,51
1231	CUOTAS DE TRABAJADORES				
1240	CUOTAS DE EMPLEADORES		1.312,37		1.312,37
1241	CUOTAS DE TRABAJADORES		261,41		261,41
1250	CUOTAS DE EMPLEADORES		219,94		219,94
1251	CUOTAS DE TRABAJADORES		43,80		43,80
1270	CUOTAS POR INCAP.TEMPORAL		7.286.102,33		7.286.102,33
1271	CUOTAS POR I.M.S.		6.307.429,15		6.307.429,15
	CUOTAS RIESGO EMBARAZO Y				
1272	LAC.NATURAL				
	COTIZAC. CESE ACTIVIDAD TRAB.				
129	AUTONOMOS				
	TOTAL ARTICULO 12 COTIZACIONES SOCIALES		21.162.070,16		21.162.070,16
	TOTAL CAPITULO 1 COTIZACIONES SOCIALES		21.162.070,16		21.162.070,16
32710	AL SECTOR PUBLICO				
32711	AL SECTOR PRIVADO				
32712	A ENTIDADES DEL SISTEMA				
	TOTAL ARTICULO 32 OTROS				
	INGRES.PROCED.PREST.SERVICIOS				
3815	DE MUTUAS DE A.T. Y E.P.				
	TOTAL ARTICULO 38 REINTEGROS DE OPERACIONES CORRIENTES				
39119	OTROS				
3995	INGRESOS DIVERSOS DE MUTUAS DE A.T.				
	TOTAL ARTICULO 39 OTROS INGRESOS				
	TOTAL CAPITULO 3 TASAS Y OTROS INGRESOS				
459	OTRAS TRANSFERENCIAS				
	TOTAL ARTICULO 45 DE COMUNIDADES AUTONOMAS				
	TOTAL CAPITULO 4 TRANSFERENCIAS CORRIENTES				
5000	NO AFECTOS A FONDOS ESPECIFICOS				
507	DE EMPRESAS PRIVADAS				
	TOTAL ARTICULO 50 INTERESES DE TITULOS VALORES				
5180	AL PERSONAL				
	TOTAL ARTICULO 51 INTERESES DE ANTICIP.Y PREST.CONCED.				
5200	NO AFECTAS A FONDOS ESPECIFICOS				
	TOTAL ARTICULO 52 INTERESES DE DEPOSITOS				
540	ALQUILERES Y PRODUCTOS DE INMUEBLES				
	TOTAL ARTICULO 54 RENTAS DE BIENES INMUEBLES				
599	OTROS INGRESOS PATRIMONIALES				
	TOTAL ARTICULO 59 OTROS INGRESOS PATRIMONIALES				
	TOTAL CAPITULO 5 INGRESOS PATRIMONIALES				
619	VENTA DE OTRAS INVERSIONES REALES				
	TOTAL ARTICULO 61 DE LAS DEMAS INVERSIONES REALES				
	TOTAL CAPITULO 6 ENAJENACION DE INVERSIONES REALES				
800	A CORTO PLAZO				
801	A LARGO PLAZO				
	TOTAL ARTICULO 80 ENAJENACION DE DEUDA DEL SECT.PUBL.				
810	A CORTO PLAZO				
811	A LARGO PLAZO				
	TOTAL ARTICULO 81 ENAJEN.OBL.Y BONOS FUERA SECT.PUBL.				
83005	DE MUTUAS DE A.T. Y E.P.				
83105	DE MUTUAS DE A.T. Y E.P.				
	TOTAL ARTICULO 83				
	REINT.PREST.CONCED.FUERA SECTOR PUB.				
8405	DE MUTUAS DE A.T. Y E.P.				

DESARROLLO DEL PROCESO DE GESTIÓN DEL INGRESO PÚBLICO  
 MUTUA: ASEPEYO N: 151

C) DERECHOS CANCELADOS

EJERCICIO: 2010

CLASIFICACIÓN ECONÓMICA	EXPLICACION	COBROS EN ESPECIE	INSOLVENCIAS	OTRAS	TOTAL DERECHOS CANCELADOS
8415	DE MUTUAS DE A.T. Y E.P. TOTAL ARTICULO 84 DEVOLUCION DE DEPOSITOS Y FIANZAS				
860	DE EMP.NAC.O DE LA U.E. TOTAL ARTICULO 86 ENAJENAC.ACC.Y PART.FUERA SEC.PUBL.				
8701	DESTINFOND.PREV.Y REHA.				
8702	DESTINFODN.RESERV.SEG.SOC.				
8709	DESTINADO OTROS FINES				
872	REMANENTE COBERTURA PREST. SOCIALES TOTAL ARTICULO 87 REMANENTES DE TESORERIA				
	TOTAL CAPITULO 8 ACTIVOS FINANCIEROS				
	TOTAL		21.162.070,16		21.162.070,16

DEVOLUCIONES DE INGRESOS

EJERCICIO: 2010  
MUTUA: ASEPEYO

Nº: 151

CLASIFICACIÓN ECONÓMICA	EXPLICACIÓN	PENDIENTES DE PAGO A 1 DE ENERO	RECONOCIDAS EN EL EJERCICIO	TOTAL DEVOLUCIONES RECONOCIDAS	EFFECTUADAS EN EL EJERCICIO	PENDIENTES DE PAGO A 31 DE DICIEMBRE
1210	CUOTAS DE EMPLEADORES		328.906,81	328.906,81	328.906,81	
1221	CUOTAS DE TRABAJADORES		412.085,30	412.085,30	412.085,30	
1231	CUOTAS DE TRABAJADORES		446,93	446,93	446,93	
1240	CUOTAS DE EMPLEADORES		204,20	204,20	204,20	
1270	CUOTAS POR INCAP.TEMPORAL		731.498,37	731.498,37	731.498,37	
1271	CUOTAS POR I.M.S.		593.865,73	593.865,73	593.865,73	
1272	CUOTAS RIESGO EMBARAZO Y LAC.NATURAL		6.997,01	6.997,01	6.997,01	
	TOTAL ARTICULO 12 COTIZACIONES SOCIALES		2.074.004,35	2.074.004,35	2.074.004,35	
	TOTAL CAPITULO 1 COTIZACIONES SOCIALES		2.074.004,35	2.074.004,35	2.074.004,35	
3271	GESTION. POR MUTUAS A.T. Y E.P.		7.339,33	7.339,33	7.339,33	
	INGRES.PROCED.PREST.SERVICIOS		7.339,33	7.339,33	7.339,33	
3815	DE MUTUAS DE A.T. Y E.P.		3.528,81	3.528,81	3.528,81	
	TOTAL ARTICULO 38 REINTEGROS DE OPERACIONES		3.528,81	3.528,81	3.528,81	
	CORRIENTES		3.528,81	3.528,81	3.528,81	
3911	INTERESES		134.026,34	134.026,34	134.026,34	
3995	INGRESOS DIVERSOS DE MUTUAS DE A.T.		169,70	169,70	169,70	
	TOTAL ARTICULO 39 OTROS INGRESOS		134.196,04	134.196,04	134.196,04	
	TOTAL CAPITULO 3 TASAS Y OTROS INGRESOS		145.064,18	145.064,18	145.064,18	
	TOTAL GENERAL		2.219.068,53	2.219.068,53	2.219.068,53	

I. DERECHOS A COBRAR DE PRESUPUESTOS CERRADOS  
EJERCICIO: 1997

CLASIFIC. ECONÓMICA	EXPLICACION	PENDIENTES DE COBRO A 1 DE ENERO	MODIFICACIONES SALDO ENTRANTE	DERECHOS ANULADOS		DERECHOS PENDIENTES DE COBRO
				ANULACION LIQUIDACIONES	APLAZAMIENTO Y FRACCIONAMIENTO	
1210	CUOTAS DE EMPLEADORES	-33.613,89	0,56			-33.613,33
1211	CUOTAS DE TRABAJADORES	-6.695,36				-6.695,36
1220	CUOTAS DE TRABAJADORES AUTONOMOS	-6,20	0,26			-5,94
1250	CUOTAS DE EMPLEADORES	16,85				16,85
1251	CUOTAS DE TRABAJADORES	3,36				3,36
1270	CUOTAS DE EMPLEADORES POR I.T.	796.343,97	1.292.401,51	22.544,38		2.066.201,10
1271	CUOTAS DE EMPLEADORES POR I.M.S.	670.253,41	1.029.731,29	21.936,59		1.678.048,11
	TOTAL ARTICULO 12 COTIZACIONES SOCIALES	1.426.302,14	2.322.133,62	44.480,97		3.703.954,79
	TOTAL CAPITULO 1 COTIZACIONES SOCIALES	1.426.302,14	2.322.133,62	44.480,97		3.703.954,79
	TOTAL EJERCICIO 97	1.426.302,14	2.322.133,62	44.480,97		3.703.954,79

I. DERECHOS A COBRAR DE PRESUPUESTOS CERRADOS  
EJERCICIO: 1998

CLASIFIC. ECONÓMICA	EXPLICACION	PENDIENTES DE COBRO A 1 DE ENERO	MODIFICACIONES SALDO ENTRANTE	DERECHOS ANULADOS		DERECHOS PENDIENTES DE COBRO
				ANULACION LIQUIDACIONES	APLAZAMIENTO Y FRACCIONAMIENTO	
1210	CUOTAS DE EMPLEADORES	2.055,18	39,74			2.094,92
1211	CUOTAS DE TRABAJADORES	409,37	7,92			417,29
1220	CUOTAS DE TRABAJADORES AUTONOMOS	590,62	482,09	69,09		1.003,62
1221	CUOTAS DE TRABAJADORES	-11,31				-11,31
1270	CUOTAS DE EMPLEADORES POR I.T.	189.873,03	248.073,47	3.349,67		434.596,83
1271	CUOTAS DE EMPLEADORES POR I.M.S.	158.810,61	210.911,37	3.606,16		366.115,82
	TOTAL ARTICULO 12 COTIZACIONES SOCIALES	351.727,50	459.514,59	7.024,92		804.217,17
	TOTAL CAPITULO 1 COTIZACIONES SOCIALES	351.727,50	459.514,59	7.024,92		804.217,17
32710	AL SECTOR PUBLICO	3.092,19				3.092,19
32711	AL SECTOR PRIVADO	37.742,84				37.742,84
	TOTAL ARTICULO 32 PRESTACIONES DE SERVICIOS	40.835,03				40.835,03
	TOTAL CAPITULO 3 TASAS Y OTROS INGRESOS	40.835,03				40.835,03
	TOTAL EJERCICIO 98	392.562,53	459.514,59	7.024,92		845.052,20

I. DERECHOS A COBRAR DE PRESUPUESTOS CERRADOS  
EJERCICIO: 1999

CLASIFIC. ECONÓMICA	EXPLICACION	PENDIENTES DE COBRO A 1 DE ENERO	MODIFICACIONES SALDO ENTRANTE	DERECHOS ANULADOS		DERECHOS PENDIENTES DE COBRO
				ANULACION LIQUIDACIONES	APLAZAMIENTO Y FRACCIONAMIENTO	
1210	CUOTAS DE EMPLEADORES	28.589,14	46.508,69	1.655,20		73.442,63
1211	CUOTAS DE TRABAJADORES	25.007,71	9.263,81	329,71		33.941,81
1220	CUOTAS DE TRABAJADORES	2.036,34	2.945,50	120,14		4.861,70
1240	CUOTAS DE EMPLEADORES	-0,01				-0,01
1241	CUOTAS DE TRABAJADORES	0,01				0,01
1270	CUOTAS DE EMPLEADORES POR I.T.	193.120,08	230.274,61	11.454,52		411.940,17
1271	CUOTAS DE EMPLEADORES POR I.M.S.	169.050,12	196.186,14	7.800,89		357.435,37
	TOTAL ARTICULO 12 COTIZACIONES SOCIALES	417.803,39	485.178,75	21.360,46		881.621,68
	TOTAL CAPITULO 1 COTIZACIONES SOCIALES	417.803,39	485.178,75	21.360,46		881.621,68
32710	AL SECTOR PUBLICO	12.704,50				12.704,50
32711	AL SECTOR PRIVADO	112.453,74				112.453,74
32712	A ENTIDADES DEL SISTEMA	238,75				238,75
	TOTAL ARTICULO 32 OTROS					
	INGRES.PROCED.PREST.SERVICIOS	125.396,99				125.396,99
	TOTAL CAPITULO 3 TASAS Y OTROS INGRESOS	125.396,99				125.396,99
	TOTAL EJERCICIO 99	543.200,38	485.178,75	21.360,46		1.007.018,67

I. DERECHOS A COBRAR DE PRESUPUESTOS CERRADOS  
EJERCICIO: 2000

CLASIFIC. ECONÓMICA	EXPLICACION	PENDIENTES DE COBRO A 1 DE ENERO	MODIFICACIONES SALDO ENTRANTE	DERECHOS ANULADOS		DERECHOS PENDIENTES DE COBRO
				ANULACION LIQUIDACIONES	APLAZAMIENTO Y FRACCIONAMIENTO	
1210	CUOTAS DE EMPLEADORES	46.769,74	63.216,08	1.727,57		108.258,25
1211	CUOTAS DE TRABAJADORES	8.470,01	12.591,66	344,12		20.717,55
1220	CUOTAS DE TRABAJADORES	12.833,30	19.685,32	570,28		31.948,34
1270	CUOTAS DE EMPLEADORES POR I.T.	229.145,23	309.074,89	6.543,34		531.676,78
1271	CUOTAS DE EMPLEADORES POR I.M.S.	169.779,36	260.438,61	5.511,48		424.706,49
	TOTAL ARTICULO 12 COTIZACIONES SOCIALES	466.997,64	665.006,56	14.696,79		1.117.307,41
	TOTAL CAPITULO 1 COTIZACIONES SOCIALES	466.997,64	665.006,56	14.696,79		1.117.307,41
32710	AL SECTOR PUBLICO	76.708,42				76.708,42
32711	AL SECTOR PRIVADO	21.186,17				21.186,17
32712	A ENTIDADES DEL SISTEMA	585,42				585,42
	TOTAL ARTICULO 32 OTROS					
	INGRES.PROCED.PREST.SERVICIOS	98.480,01				98.480,01
3992	INGRESOS DIVERSOS MUTUAS	-23.267,53				-23.267,53
	TOTAL ARTICULO 39 OTROS INGRESOS	-23.267,53				-23.267,53
	TOTAL CAPITULO 3 TASAS Y OTROS INGRESOS	75.212,48				75.212,48
	TOTAL EJERCICIO 00	542.210,12	665.006,56	14.696,79		1.192.519,89

I. DERECHOS A COBRAR DE PRESUPUESTOS CERRADOS  
EJERCICIO: 2001

CLASIFIC. ECONÓMICA	EXPLICACION	PENDIENTES DE COBRO A 1 DE ENERO	MODIFICACIONES SALDO ENTRANTE	DERECHOS ANULADOS		DERECHOS PENDIENTES DE COBRO
				ANULACION LIQUIDACIONES	APLAZAMIENTO Y FRACCIONAMIENTO	
1210	CUOTAS DE EMPLEADORES	74.915,53	91.593,08	1.543,37		164.965,24
1211	CUOTAS DE TRABAJADORES	6.804,84	18.243,92	307,42		24.741,34
1220	CUOTAS DE TRABAJADORES	33.767,73	34.937,95	1.775,41		66.930,27
1240	CUOTAS DE EMPLEADORES	-0,01				-0,01
1241	CUOTAS DE TRABAJADORES	0,01				0,01
1270	CUOTAS DE EMPLEADORES POR I.T.	336.650,93	352.297,40	17.154,59		671.793,74
1271	CUOTAS DE EMPLEADORES POR I.M.S.	265.851,73	286.510,02	10.374,12		541.987,63
	TOTAL ARTICULO 12 COTIZACIONES SOCIALES	717.990,76	783.582,37	31.154,91		1.470.418,22
	TOTAL CAPITULO 1 COTIZACIONES SOCIALES	717.990,76	783.582,37	31.154,91		1.470.418,22
32710	AL SECTOR PUBLICO	73.175,15				73.175,15
32711	AL SECTOR PRIVADO	19.175,66				19.175,66
32712	A ENTIDADES DEL SISTEMA	7.022,37				7.022,37
	TOTAL ARTICULO 32 OTROS					
	INGRES.PROCED.PREST.SERVICIOS	99.373,18				99.373,18
3995	INGRESOS DIVERSOS DE MUTUAS DE A.T.	1.048,54				1.048,54
	TOTAL ARTICULO 39 OTROS INGRESOS	1.048,54				1.048,54
	TOTAL CAPITULO 3 TASAS Y OTROS INGRESOS	100.421,72				100.421,72
	TOTAL EJERCICIO 01	818.412,48	783.582,37	31.154,91		1.570.839,94



I. DERECHOS A COBRAR DE PRESUPUESTOS CERRADOS  
EJERCICIO: 2002

CLASIFIC. ECONÓMICA	EXPLICACION	PENDIENTES DE COBRO A 1 DE ENERO	MODIFICACIONES SALDO ENTRANTE	DERECHOS ANULADOS		DERECHOS PENDIENTES DE COBRO
				ANULACION LIQUIDACIONES	APLAZAMIENTO Y FRACCIONAMIENTO	
1210	CUOTAS DE EMPLEADORES	197.403,87	122.978,90	10.024,72		310.358,05
1211	CUOTAS DE TRABAJADORES	26.314,58	24.495,49	1.996,75		48.813,32
1220	CUOTAS DE TRABAJADORES	49.718,36	60.646,09	2.094,15		108.270,30
1221	CUOTAS DE TRABAJADORES	-194,98				-194,98
1270	CUOTAS DE EMPLEADORES POR I.T.	388.122,65	459.218,42	15.885,35		831.455,72
1271	CUOTAS DE EMPLEADORES POR I.M.S.	307.721,18	378.240,50	10.891,43		675.070,25
	TOTAL ARTICULO 12 COTIZACIONES SOCIALES	969.085,66	1.045.579,40	40.892,40		1.973.772,66
	TOTAL CAPITULO 1 COTIZACIONES SOCIALES	969.085,66	1.045.579,40	40.892,40		1.973.772,66
32710	AL SECTOR PUBLICO	300.477,05				300.477,05
32711	AL SECTOR PRIVADO	198.291,71				198.291,71
32712	A ENTIDADES DEL SISTEMA	3.828,34				3.828,34
	TOTAL ARTICULO 32 OTROS					
	INGRES.PROCED.PREST.SERVICIOS	502.597,10				502.597,10
3995	INGRESOS DIVERSOS DE MUTUAS DE A.T.	11.626,10				11.626,10
	TOTAL ARTICULO 39 OTROS INGRESOS	11.626,10				11.626,10
	TOTAL CAPITULO 3 TASAS Y OTROS INGRESOS	514.223,20				514.223,20
	TOTAL EJERCICIO 02	1.483.308,86	1.045.579,40	40.892,40		2.487.995,86

I. DERECHOS A COBRAR DE PRESUPUESTOS CERRADOS  
EJERCICIO: 2003

CLASIFIC. ECONÓMICA	EXPLICACION	PENDIENTES DE COBRO A 1 DE ENERO	MODIFICACIONES SALDO ENTRANTE	DERECHOS ANULADOS		DERECHOS PENDIENTES DE COBRO
				ANULACION LIQUIDACIONES	APLAZAMIENTO Y FRACCIONAMIENTO	
1210	CUOTAS DE EMPLEADORES	249.476,38	195.908,49	10.587,62		434.797,25
1211	CUOTAS DE TRABAJADORES	32.045,82	39.021,93	2.108,91		68.958,84
1220	CUOTAS DE TRABAJADORES	95.387,16	108.296,26	5.263,68		198.419,74
1270	CUOTAS DE EMPLEADORES POR I.T.	606.036,03	591.038,31	20.792,54		1.176.281,80
1271	CUOTAS DE EMPLEADORES POR I.M.S.	467.083,01	480.552,21	13.055,91		934.579,31
	TOTAL ARTICULO 12 COTIZACIONES SOCIALES	1.450.028,40	1.414.817,20	51.808,66		2.813.036,94
	TOTAL CAPITULO 1 COTIZACIONES SOCIALES	1.450.028,40	1.414.817,20	51.808,66		2.813.036,94
32710	AL SECTOR PUBLICO	308.091,71				308.091,71
32711	AL SECTOR PRIVADO	779.845,87				779.845,87
32712	A ENTIDADES DEL SISTEMA	3.983,67				3.983,67
	TOTAL ARTICULO 32 OTROS					
	INGRES.PROCED.PREST.SERVICIOS	1.091.921,25				1.091.921,25
3805	DE MUTUAS DE A.T. Y E.P.	129,00				129,00
	TOTAL ARTICULO 38 REINTEGROS	129,00				129,00
3995	INGRESOS DIVERSOS DE MUTUAS DE A.T.	11.495,85				11.495,85
	TOTAL ARTICULO 39 OTROS INGRESOS	11.495,85				11.495,85
	TOTAL CAPITULO 3 TASAS Y OTROS INGRESOS	1.103.546,10				1.103.546,10
	TOTAL EJERCICIO 03	2.553.574,50	1.414.817,20	51.808,66		3.916.583,04

I. DERECHOS A COBRAR DE PRESUPUESTOS CERRADOS  
EJERCICIO: 2004

CLASIFIC. ECONÓMICA	EXPLICACION	PENDIENTES DE COBRO A 1 DE ENERO	MODIFICACIONES SALDO ENTRANTE	DERECHOS ANULADOS		DERECHOS PENDIENTES DE COBRO
				ANULACION LIQUIDACIONES	APLAZAMIENTO Y FRACCIONAMIENTO	
1210	CUOTAS DE EMPLEADORES	214.884,97	240.042,42	6.290,08		448.637,31
1211	CUOTAS DE TRABAJADORES	41.156,73	47.812,74	1.252,89		87.716,58
1220	CUOTAS DE TRABAJADORES	121.426,37	141.300,41	6.347,00		256.379,78
1221	CUOTAS DE TRABAJADORES	-517,67				-517,67
1231	CUOTAS DE TRABAJADORES	1.194,11				1.194,11
1240	CUOTAS DE EMPLEADORES	-0,07				-0,07
1241	CUOTAS DE TRABAJADORES	0,07				0,07
1270	CUOTAS DE EMPLEADORES POR I.T.	493.924,41	542.066,58	12.735,63		1.023.255,36
1271	CUOTAS DE EMPLEADORES POR I.M.S.	389.521,17	451.075,66	11.153,26		829.443,57
	TOTAL ARTICULO 12 COTIZACIONES SOCIALES	1.261.590,09	1.422.297,81	37.778,86		2.646.109,04
	TOTAL CAPITULO 1 COTIZACIONES SOCIALES	1.261.590,09	1.422.297,81	37.778,86		2.646.109,04
32710	AL SECTOR PUBLICO	259.924,10				259.924,10
32711	AL SECTOR PRIVADO	599.987,85				599.987,85
32712	A ENTIDADES DEL SISTEMA	5.127,18				5.127,18
	TOTAL ARTICULO 32 OTROS					
	INGRES.PROCED.PREST.SERVICIOS	865.039,13				865.039,13
3805	DE MUTUAS DE A.T. Y E.P.	268.313,19				268.313,19
	TOTAL ARTICULO 38 REINTEGROS_DE OPERACIONES					
	CORRIENTES	268.313,19				268.313,19
3995	INGRESOS DIVERSOS DE MUTUAS DE A.T.	730,00				730,00
	TOTAL ARTICULO 39 OTROS INGRESOS	730,00				730,00
	TOTAL CAPITULO 3 TASAS Y OTROS INGRESOS	1.134.082,32				1.134.082,32
	TOTAL EJERCICIO 04	2.395.672,41	1.422.297,81	37.778,86		3.780.191,36

I. DERECHOS A COBRAR DE PRESUPUESTOS CERRADOS  
EJERCICIO: 2005

CLASIFIC. ECONÓMICA	EXPLICACION	PENDIENTES DE COBRO A 1 DE ENERO	MODIFICACIONES SALDO ENTRANTE	DERECHOS ANULADOS		DERECHOS PENDIENTES DE COBRO
				ANULACION LIQUIDACIONES	APLAZAMIENTO Y FRACCIONAMIENTO	
1210	CUOTAS DE EMPLEADORES	340.862,71	269.585,85	8.871,65		601.576,91
1211	CUOTAS DE TRABAJADORES	67.144,07	53.697,34	1.767,10		119.074,31
1221	CUOTAS DE TRABAJADORES	343.261,73	348.760,10	19.475,39		672.546,44
1231	CUOTAS DE TRABAJADORES	2.652,33				2.652,33
1240	CUOTAS DE EMPLEADORES	276,80				276,80
1241	CUOTAS DE TRABAJADORES	55,48				55,48
1250	CUOTAS DE EMPLEADORES	1.605,19				1.605,19
1251	CUOTAS DE TRABAJADORES	325,93				325,93
1270	CUOTAS POR INCAP.TEMPORAL	831.164,06	786.464,70	51.631,77		1.565.996,99
1271	CUOTAS POR I.M.S.	666.620,26	609.812,73	10.488,39		1.265.944,60
	TOTAL ARTICULO 12 COTIZACIONES SOCIALES	2.253.968,56	2.068.320,72	92.234,30		4.230.054,98
	TOTAL CAPITULO 1 COTIZACIONES SOCIALES	2.253.968,56	2.068.320,72	92.234,30		4.230.054,98
32710	AL SECTOR PUBLICO	76.474,68				76.474,68
32711	AL SECTOR PRIVADO	1.331.082,53				1.331.082,53
32712	A ENTIDADES DEL SISTEMA	6.193,88				6.193,88
	TOTAL ARTICULO 32 OTROS					
	INGRES.PROCED.PREST.SERVICIOS	1.413.751,09				1.413.751,09
3805	DE MUTUAS DE A.T. Y E.P.	502.880,88				502.880,88
3815	DE MUTUAS DE A.T. Y E.P.					
	TOTAL ARTICULO 38 REINTEGROS_DE OPERACIONES CORRIENTES	502.880,88				502.880,88
3995	INGRESOS DIVERSOS DE MUTUAS DE A.T.	508,97				508,97
	TOTAL ARTICULO 39 OTROS INGRESOS	508,97				508,97
	TOTAL CAPITULO 3 TASAS Y OTROS INGRESOS	1.917.140,94				1.917.140,94
619	VENTA DE OTRAS INVERSIONES REALES	600,00				600,00
	TOTAL ARTICULO 61 DE LAS DEMAS INVERSIONES REALES	600,00				600,00
	TOTAL CAPITULO 6 ENAJENACION DE INVERSIONES REALES	600,00				600,00
	TOTAL EJERCICIO 05	4.171.709,50	2.068.320,72	92.234,30		6.147.795,92

I. DERECHOS A COBRAR DE PRESUPUESTOS CERRADOS  
EJERCICIO: 2006

CLASIFIC. ECONÓMICA	EXPLICACION	PENDIENTES DE COBRO A 1 DE ENERO	MODIFICACIONES SALDO ENTRANTE	DERECHOS ANULADOS		DERECHOS PENDIENTES DE COBRO
				ANULACION LIQUIDACIONES	APLAZAMIENTO Y FRACCIONAMIENTO	
1210	CUOTAS DE EMPLEADORES	454.183,28	348.119,16	14.734,92		787.567,52
1211	CUOTAS DE TRABAJADORES	121.790,97	69.339,96	2.934,98		188.195,95
1221	CUOTAS DE TRABAJADORES	443.816,08	412.418,98	25.183,04		831.052,02
1231	CUOTAS DE TRABAJADORES	4.999,83				4.999,83
1240	CUOTAS DE EMPLEADORES	913,55	77,14			990,69
1241	CUOTAS DE TRABAJADORES	184,55	15,36			199,91
1270	CUOTAS POR INCAP.TEMPORAL	1.220.925,90	810.245,33	21.443,55		2.009.727,68
1271	CUOTAS POR I.M.S.	993.371,79	713.863,56	51.052,72		1.656.182,63
	TOTAL ARTICULO 12 COTIZACIONES SOCIALES	3.240.185,95	2.354.079,49	115.349,21		5.478.916,23
	TOTAL CAPITULO 1 COTIZACIONES SOCIALES	3.240.185,95	2.354.079,49	115.349,21		5.478.916,23
32710	AL SECTOR PUBLICO	-688.818,97				-688.818,97
32711	AL SECTOR PRIVADO	-294.780,72				-294.780,72
32712	A ENTIDADES DEL SISTEMA	-8.355,74				-8.355,74
	TOTAL ARTICULO 32 OTROS					
	INGRES.PROCED.PREST.SERVICIOS	-991.955,43				-991.955,43
3805	DE MUTUAS DE A.T. Y E.P.	515.846,91				515.846,91
3815	DE MUTUAS DE A.T. Y E.P.					
	TOTAL ARTICULO 38 REINTEGROS DE OPERACIONES					
	CORRIENTES	515.846,91				515.846,91
3995	INGRESOS DIVERSOS DE MUTUAS DE A.T.	-902,96				-902,96
	TOTAL ARTICULO 39 OTROS INGRESOS	-902,96				-902,96
	TOTAL CAPITULO 3 TASAS Y OTROS INGRESOS	-477.011,48				-477.011,48
	TOTAL EJERCICIO 06	2.763.174,47	2.354.079,49	115.349,21		5.001.904,75

I. DERECHOS A COBRAR DE PRESUPUESTOS CERRADOS  
EJERCICIO: 2007

CLASIFIC. ECONOMICA	EXPLICACION	PENDIENTES DE COBRO A 1 DE ENERO	MODIFICACIONES SALDO ENTRANTE	DERECHOS ANULADOS		DERECHOS PENDIENTES DE COBRO
				ANULACION LIQUIDACIONES	APLAZAMIENTO Y FRACCIONAMIENTO	
1210	CUOTAS DE EMPLEADORES	824.164,20	456.883,98	40.558,05		1.240.490,13
1211	CUOTAS DE TRABAJADORES	167.048,62	91.004,24	8.078,54		249.974,32
1221	CUOTAS DE TRABAJADORES	830.158,42	534.371,91	56.303,01		1.308.227,32
1231	CUOTAS DE TRABAJADORES	6.199,81				6.199,81
1240	CUOTAS DE EMPLEADORES	1.879,15	0,01	626,65		1.252,51
1241	CUOTAS DE TRABAJADORES	270,99		124,82		146,17
1250	CUOTAS DE EMPLEADORES	-6,70				-6,70
1251	CUOTAS DE TRABAJADORES	6,70				6,70
1270	CUOTAS POR INCAP.TEMPORAL	1.918.818,19	1.171.699,76	48.196,23		3.042.321,72
1271	CUOTAS POR I.M.S.	1.331.599,42	1.026.208,30	86.674,64		2.271.133,08
	TOTAL ARTICULO 12 COTIZACIONES SOCIALES	5.080.138,80	3.280.168,20	240.561,94		8.119.745,06
	TOTAL CAPITULO 1 COTIZACIONES SOCIALES	5.080.138,80	3.280.168,20	240.561,94		8.119.745,06
32710	AL SECTOR PUBLICO	153.408,01				153.408,01
32711	AL SECTOR PRIVADO	1.692.089,57		0,10		1.692.089,47
32712	A ENTIDADES DEL SISTEMA	14.311,33				14.311,33
32730	AL SECTOR PUBLICO					
32731	AL SECTOR PRIVADO					
32732	A ENTIDADES DEL SISTEMA					
	TOTAL ARTICULO 32 OTROS					
	INGRES.PROCED.PREST.SERVICIOS	1.859.808,91		0,10		1.859.808,81
360	INGRESOS POR COMPENSACION DE COSTE					
	TOTAL ARTICULO 36 INGRESOS POR COMPESACION					
3805	DE MUTUAS DE A.T. Y E.P.	1.307.920,59				1.307.920,59
3815	DE MUTUAS DE A.T. Y E.P.					
	TOTAL ARTICULO 38 REINTEGROS DE OPERACIONES CORRIENTES	1.307.920,59				1.307.920,59
3911	INTERESES					
3995	INGRESOS DIVERSOS DE MUTUAS DE A.T.					
3996	INGRESOS DIVERSOS CENTROS MANCOMUN.					
	TOTAL ARTICULO 39 OTROS INGRESOS					
	TOTAL CAPITULO 3 TASAS Y OTROS INGRESOS	3.167.729,50		0,10		3.167.729,40
4295	DE LAS MUTUAS DE ACCIDEN.TRABAJO					
4296	DE CENTROS MANCOMUNADOS					
	TOTAL ARTICULO 42 DE LA SEGURIDAD SOCIAL					
459	OTRAS TRANSFERENCIAS					
	TOTAL ARTICULO 45 DE COMUNIDADES AUTONOMAS					
	TOTAL CAPITULO 4 TRANSFERENCIAS CORRIENTES					
5000	NO AFECTOS A FONDOS ESPECIFICOS					
5002	AFECTOS FONDO PREV.Y REHAB.					
501	DE ORGANISMOS AUTONOMOS					
504	DE SOCIEDAD.MERCANT.ESTAT.Y OTROS					
505	DE COMUNIDADES AUTONOMAS					
506	DE CORPOR.LOCALES Y OTROS ENTES TER.					
507	DE EMPRESAS PRIVADAS					
	TOTAL ARTICULO 50 INTERESES DE TITULOS VALORES					
5180	AL PERSONAL					
	TOTAL ARTICULO 51 INTERESES DE ANTICIP.Y PREST.CONCED.					
5200	NO AFECTAS A FONDOS ESPECIFICOS	-1.166,21				-1.166,21
529	INTERESES DE OTROS DEPOSITOS					

I. DERECHOS A COBRAR DE PRESUPUESTOS CERRADOS  
EJERCICIO: 2007

CLASIFIC. ECONÓMICA	EXPLICACION	PENDIENTES DE COBRO A 1 DE ENERO	MODIFICACIONES SALDO ENTRANTE	DERECHOS ANULADOS		DERECHOS PENDIENTES DE COBRO
				ANULACION LIQUIDACIONES	APLAZAMIENTO Y FRACCIONAMIENTO	
	TOTAL ARTICULO 52 INTERESES DE DEPOSITOS DE EMPRESAS PRIVADAS	-1.166,21				-1.166,21
537	TOTAL ARTICULO 53 DIVIDENDOS Y PARTICIP. EN BENEFICIOS					
540	ALQUILERES Y PRODUCTOS DE INMUEBLES					
541	ARRENDAMIENTOS DE FINCAS RUSTICAS					
549	OTRAS RENTAS					
	TOTAL ARTICULO 54 RENTAS DE BIENES INMUEBLES					
599	OTROS INGRESOS PATRIMONIALES					
	TOTAL ARTICULO 59 OTROS INGRESOS PATRIMONIALES					
	TOTAL CAPITULO 5 INGRESOS PATRIMONIALES	-1.166,21				-1.166,21
600	VENTA DE SOLARES					
601	VENTA DE FINCAS RUSTICAS					
	TOTAL ARTICULO 60 DE TERRENOS					
619	VENTA DE OTRAS INVERSIONES REALES					
	TOTAL ARTICULO 61 DE LAS DEMAS INVERSIONES REALES					
	TOTAL CAPITULO 6 ENAJENACION DE INVERSIONES REALES					
7204	DE LA TESORERIA					
7205	DE MUTUAS DE ACC. DE TRABAJO					
	TOTAL ARTICULO 72 DE LA SEGURIDAD SOCIAL					
	TOTAL CAPITULO 7 TRANSFERENCIAS DE CAPITAL					
800	A CORTO PLAZO					
801	A LARGO PLAZO					
	TOTAL ARTICULO 80 ENAJENACION DE DEUDA DEL SECT.PUBL.					
810	A CORTO PLAZO					
811	A LARGO PLAZO					
	TOTAL ARTICULO 81 ENAJEN.OBL.Y BONOS FUERA SECT.PUBL.					
83005	DE MUTUAS DE A.T. Y E.P.					
83105	DE MUTUAS DE A.T. Y E.P.					
	TOTAL ARTICULO 83 REINT.PREST.CONCED.FUERA SECTOR PUB.					
8405	DE MUTUAS DE A.T. Y E.P.					
8415	DE MUTUAS DE A.T. Y E.P.					
	TOTAL ARTICULO 84 DEVOLUCION DE DEPOSITOS Y FIANZAS DE EMP.NAC.O DE LA U.E.					
860	TOTAL ARTICULO 86 ENAJENAC.ACC.Y PART.FUERA SEC.PUBL.					
8701	DESTINFOND.PREV.Y REHA.					
8702	DESTINFODN.RESERV.SEG.SOC.					
8709	DESTINADO OTROS FINES					
872	REMANENTE COBERTURA PREST. SOCIALES					
	TOTAL ARTICULO 87 REMANENTES DE TESORERIA					
	TOTAL CAPITULO 8 ACTIVOS FINANCIEROS					
	TOTAL EJERCICIO 07	8.246.702,09	3.280.168,20	240.562,04		11.286.308,25

I. DERECHOS A COBRAR DE PRESUPUESTOS CERRADOS  
EJERCICIO: 2008

CLASIFIC. ECONÓMICA	EXPLICACION	PENDIENTES DE COBRO A 1 DE ENERO	MODIFICACIONES SALDO ENTRANTE	DERECHOS ANULADOS		DERECHOS PENDIENTES DE COBRO
				ANULACION LIQUIDACIONES	APLAZAMIENTO Y FRACCIONAMIENTO	
1210	CUOTAS DE EMPLEADORES	1.800.522,80	671.802,21	88.476,90		2.383.848,11
1211	CUOTAS DE TRABAJADORES	369.729,03	133.812,61	17.623,24		485.918,40
1221	CUOTAS DE TRABAJADORES	1.852.995,41	777.866,22	129.945,60		2.500.916,03
1231	CUOTAS DE TRABAJADORES	-1.158,28				-1.158,28
1240	CUOTAS DE EMPLEADORES	3.531,52	1.898,93	532,86		4.897,59
1241	CUOTAS DE TRABAJADORES	703,42	378,24	106,14		975,52
1250	CUOTAS DE EMPLEADORES					
1251	CUOTAS DE TRABAJADORES					
1270	CUOTAS POR INCAP.TEMPORAL	3.822.187,80	1.474.713,06	72.605,89		5.224.294,97
1271	CUOTAS POR I.M.S.	3.475.081,12	1.318.926,66	108.637,52		4.685.370,26
1272	CUOTAS RIESGO EMBARAZO Y LACTANCIA NAT.					
	TOTAL ARTICULO 12 COTIZACIONES SOCIALES	11.323.592,82	4.379.397,93	417.928,15		15.285.062,60
	TOTAL CAPITULO 1 COTIZACIONES SOCIALES	11.323.592,82	4.379.397,93	417.928,15		15.285.062,60
32710	AL SECTOR PUBLICO	1.111.535,14				1.111.535,14
32711	AL SECTOR PRIVADO	4.070.211,36		0,05		4.070.211,31
32712	A ENTIDADES DEL SISTEMA	35.732,38				35.732,38
	TOTAL ARTICULO 32 OTROS					
	INGRES.PROCED.PREST.SERVICIOS	5.217.478,88		0,05		5.217.478,83
360	INGRESOS POR COMPENSACION DE COSTE					
	TOTAL ARTICULO 36 INGRESOS POR COMPESACION					
3805	DE MUTUAS DE A.T. Y E.P.	1.911.514,94				1.911.514,94
3815	DE MUTUAS DE A.T. Y E.P.			0,20		-0,20
	TOTAL ARTICULO 38 REINTEGROS DE OPERACIONES CORRIENTES	1.911.514,94		0,20		1.911.514,74
39119	OTROS					
3995	INGRESOS DIVERSOS DE MUTUAS DE A.T.	7.340,00				7.340,00
	TOTAL ARTICULO 39 OTROS INGRESOS	7.340,00				7.340,00
	TOTAL CAPITULO 3 TASAS Y OTROS INGRESOS	7.136.333,82		0,25		7.136.333,57
459	OTRAS TRANSFERENCIAS					
	TOTAL ARTICULO 45 DE COMUNIDADES AUTONOMAS					
	TOTAL CAPITULO 4 TRANSFERENCIAS CORRIENTES					
5000	NO AFECTOS A FONDOS ESPECIFICOS					
507	DE EMPRESAS PRIVADAS					
	TOTAL ARTICULO 50 INTERESES DE TITULOS VALORES AL PERSONAL					
5180	AL PERSONAL					
	TOTAL ARTICULO 51 INTERESES DE ANTICIP.Y PREST.CONCED.					
5200	NO AFECTAS A FONDOS ESPECIFICOS					
	TOTAL ARTICULO 52 INTERESES DE DEPOSITOS					
599	OTROS INGRESOS PATRIMONIALES					
	TOTAL ARTICULO 59 OTROS INGRESOS PATRIMONIALES					
	TOTAL CAPITULO 5 INGRESOS PATRIMONIALES					
619	VENTA DE OTRAS INVERSIONES REALES					
	TOTAL ARTICULO 61 DE LAS DEMAS INVERSIONES REALES					
	TOTAL CAPITULO 6 ENAJENACION DE INVERSIONES REALES					
800	A CORTO PLAZO					
801	A LARGO PLAZO					
	TOTAL ARTICULO 80 ENAJENACION DE DEUDA DEL SECT.PUBL.					
810	A CORTO PLAZO					



I. DERECHOS A COBRAR DE PRESUPUESTOS CERRADOS  
EJERCICIO: 2008

CLASIFIC. ECONOMICA	EXPLICACION	PENDIENTES DE COBRO A 1 DE ENERO	MODIFICACIONES SALDO ENTRANTE	DERECHOS ANULADOS		DERECHOS PENDIENTES DE COBRO
				ANULACION LIQUIDACIONES	APLAZAMIENTO Y FRACCIONAMIENTO	
811	A LARGO PLAZO					
	TOTAL ARTICULO 81 ENAJEN.OBL.Y BONOS FUERA SECT.PUBL.					
83005	DE MUTUAS DE A.T. Y E.P.					
83105	DE MUTUAS DE A.T. Y E.P.					
	TOTAL ARTICULO 83 REINT.PREST.CONCED.FUERA SECTOR PUB.					
8405	DE MUTUAS DE A.T. Y E.P.					
8415	DE MUTUAS DE A.T. Y E.P.					
	TOTAL ARTICULO 84 DEVOLUCION DE DEPOSITOS Y FIANZAS					
860	DE EMP.NAC.O DE LA U.E.					
	TOTAL ARTICULO 86 ENAJENAC.ACC.Y PART.FUERA SEC.PUBL.					
8701	DESTINFOND.PREV.Y REHA.					
8702	DESTINFODN.RESERV.SEG.SOC.					
8709	DESTINADO OTROS FINES					
872	REMANENTE COBERTURA PREST. SOCIALES					
	TOTAL ARTICULO 87 REMANENTES DE TESORERIA					
	TOTAL CAPITULO 8 ACTIVOS FINANCIEROS					
	TOTAL EJERCICIO 08	18.459.926,64	4.379.397,93	417.928,40		22.421.396,17

I. DERECHOS A COBRAR DE PRESUPUESTOS CERRADOS  
EJERCICIO: 2009

CLASIFIC. ECONOMICA	EXPLICACION	PENDIENTES DE COBRO A 1 DE ENERO	MODIFICACIONES SALDO ENTRANTE	DERECHOS ANULADOS		DERECHOS PENDIENTES DE COBRO
				ANULACION LIQUIDACIONES	APLAZAMIENTO Y FRACCIONAMIENTO	
1210	CUOTAS DE EMPLEADORES	5.073.974,15	733.184,34	463.226,35		5.343.932,14
1211	CUOTAS DE TRABAJADORES	1.029.016,19	146.039,00	92.267,54		1.082.787,65
1221	CUOTAS DE TRABAJADORES	5.120.159,60	643.591,91	475.883,56		5.287.867,95
1240	CUOTAS DE EMPLEADORES	5.163,92	3.668,40	1.326,54		7.505,78
1241	CUOTAS DE TRABAJADORES	1.028,58	730,69	264,22		1.495,05
1250	CUOTAS DE EMPLEADORES					
1251	CUOTAS DE TRABAJADORES					
1270	CUOTAS POR INCAP.TEMPORAL	9.653.184,10	919.420,45	157.179,13		10.415.425,42
1271	CUOTAS POR I.M.S.	8.275.885,37	769.765,45	131.121,20		8.914.529,62
1272	CUOTAS RIESGO EMBARAZO Y LAC.NATURAL					
	TOTAL ARTICULO 12 COTIZACIONES SOCIALES	29.158.411,91	3.216.400,24	1.321.268,54		31.053.543,61
	TOTAL CAPITULO 1 COTIZACIONES SOCIALES	29.158.411,91	3.216.400,24	1.321.268,54		31.053.543,61
32710	AL SECTOR PUBLICO	362.308,81		71,84		362.236,97
32711	AL SECTOR PRIVADO	3.103.514,74		3,11		3.103.511,63
32712	A ENTIDADES DEL SISTEMA	206.342,93				206.342,93
	TOTAL ARTICULO 32 OTROS					
	INGRES.PROCED.PREST.SERVICIOS	3.672.166,48		74,95		3.672.091,53
360	INGRESOS POR COMPENSACION DE COSTE					
	TOTAL ARTICULO 36 INGRESOS POR COMPESACION					
3805	DE MUTUAS DE A.T. Y E.P.	2.200.419,21				2.200.419,21
3815	DE MUTUAS DE A.T. Y E.P.			2,62		-2,62
	TOTAL ARTICULO 38 REINTEGROS DE OPERACIONES CORRIENTES	2.200.419,21		2,62		2.200.416,59
39119	OTROS					
3995	INGRESOS DIVERSOS DE MUTUAS DE A.T.	1.396,29				1.396,29
	TOTAL ARTICULO 39 OTROS INGRESOS	1.396,29				1.396,29
	TOTAL CAPITULO 3 TASAS Y OTROS INGRESOS	5.873.981,98		77,57		5.873.904,41
459	OTRAS TRANSFERENCIAS					
	TOTAL ARTICULO 45 DE COMUNIDADES AUTONOMAS					
	TOTAL CAPITULO 4 TRANSFERENCIAS CORRIENTES					
5000	NO AFECTOS A FONDOS ESPECIFICOS					
507	DE EMPRESAS PRIVADAS					
	TOTAL ARTICULO 50 INTERESES DE TITULOS VALORES					
5180	AL PERSONAL					
	TOTAL ARTICULO 51 INTERESES DE ANTICIP.Y PREST.CONCED.					
5200	NO AFECTAS A FONDOS ESPECIFICOS					
	TOTAL ARTICULO 52 INTERESES DE DEPOSITOS					
599	OTROS INGRESOS PATRIMONIALES					
	TOTAL ARTICULO 59 OTROS INGRESOS PATRIMONIALES					
	TOTAL CAPITULO 5 INGRESOS PATRIMONIALES					
619	VENTA DE OTRAS INVERSIONES REALES					
	TOTAL ARTICULO 61 DE LAS DEMAS INVERSIONES REALES					
	TOTAL CAPITULO 6 ENAJENACION DE INVERSIONES REALES					
800	A CORTO PLAZO					
801	A LARGO PLAZO					
	TOTAL ARTICULO 80 ENAJENACION DE DEUDA DEL SECT.PUBL.					
810	A CORTO PLAZO					
811	A LARGO PLAZO					

I. DERECHOS A COBRAR DE PRESUPUESTOS CERRADOS  
EJERCICIO: 2009

CLASIFIC. ECONÓMICA	EXPLICACION	PENDIENTES DE COBRO A 1 DE ENERO	MODIFICACIONES SALDO ENTRANTE	DERECHOS ANULADOS		DERECHOS PENDIENTES DE COBRO
				ANULACION LIQUIDACIONES	APLAZAMIENTO Y FRACCIONAMIENTO	
	TOTAL ARTICULO 81 ENAJEN.OBL.Y BONOS FUERA SECT.PUBL.					
83005	DE MUTUAS DE A.T. Y E.P.					
83105	DE MUTUAS DE A.T. Y E.P.					
	TOTAL ARTICULO 83 REINT.PREST.CONCED.FUERA SECTOR PUB.					
8405	DE MUTUAS DE A.T. Y E.P.					
8415	DE MUTUAS DE A.T. Y E.P.					
	TOTAL ARTICULO 84 DEVOLUCION DE DEPOSITOS Y FIANZAS DE EMP.NAC.O DE LA U.E.					
860	DE EMP.NAC.O DE LA U.E.					
	TOTAL ARTICULO 86 ENAJENAC.ACC.Y PART.FUERA SECT.PUBL.					
8701	DESTINFOND.PREV.Y REHA.					
8702	DESTINFODN.RESERV.SEG.SOC.					
8709	DESTINADO OTROS FINES					
872	REMANENTE COBERTURA PREST. SOCIALES					
	TOTAL ARTICULO 87 REMANENTES DE TESORERIA					
	TOTAL CAPITULO 8 ACTIVOS FINANCIEROS					
	TOTAL EJERCICIO 09	35.032.393,89	3.216.400,24	1.321.346,11		36.927.448,02
	TOTAL	78.829.150,01	23.896.476,88	2.436.618,03		100.289.008,86

II. DERECHOS A COBRAR DE PRESUPUESTOS CERRADOS  
EJERCICIO: 1997

CLASIFIC. ECONÓMICA	EXPLICACIÓN	RECAUDADOS	DERECHOS CANCELADOS				PENDIENTES DE COBRO A 31 DE DICIEMBRE
			COBROS EN ESPECIE	INSOLVENCIAS	PRESCRIPCIÓN	OTRAS	
1210	CUOTAS DE EMPLEADORES						-33.613,33
1211	CUOTAS DE TRABAJADORES						-6.695,36
1220	CUOTAS DE TRABAJADORES AUTONOMOS						-5,94
1250	CUOTAS DE EMPLEADORES						16,85
1251	CUOTAS DE TRABAJADORES						3,36
1270	CUOTAS DE EMPLEADORES POR I.T.	42.322,61		1.360.465,69	15.139,93		648.272,87
1271	CUOTAS DE EMPLEADORES POR I.M.S.	33.183,27		1.081.783,22	12.903,71		550.177,91
	TOTAL ARTICULO 12 COTIZACIONES SOCIALES	75.505,88		2.442.248,91	28.043,64		1.158.156,36
	TOTAL CAPITULO 1 COTIZACIONES SOCIALES	75.505,88		2.442.248,91	28.043,64		1.158.156,36
	TOTAL EJERCICIO 97	75.505,88		2.442.248,91	28.043,64		1.158.156,36

II. DERECHOS A COBRAR DE PRESUPUESTOS CERRADOS  
EJERCICIO: 1998

CLASIFIC. ECONÓMICA	EXPLICACIÓN	RECAUDADOS	DERECHOS CANCELADOS				PENDIENTES DE COBRO A 31 DE DICIEMBRE
			COBROS EN ESPECIE	INSOLVENCIAS	PRESCRIPCIÓN	OTRAS	
1210	CUOTAS DE EMPLEADORES						2.094,92
1211	CUOTAS DE TRABAJADORES						417,29
1220	CUOTAS DE TRABAJADORES AUTONOMOS	99,56		550,91			353,15
1221	CUOTAS DE TRABAJADORES						-11,31
1270	CUOTAS DE EMPLEADORES POR I.T.	13.118,28		279.597,92	392,72		141.487,91
1271	CUOTAS DE EMPLEADORES POR I.M.S.	14.104,39		235.041,84	350,56		116.619,03
	TOTAL ARTICULO 12 COTIZACIONES SOCIALES	27.322,23		515.190,67	743,28		260.960,99
	TOTAL CAPITULO 1 COTIZACIONES SOCIALES	27.322,23		515.190,67	743,28		260.960,99
32710	AL SECTOR PUBLICO						3.092,19
32711	AL SECTOR PRIVADO						37.742,84
	TOTAL ARTICULO 32 PRESTACIONES DE SERVICIOS						40.835,03
	TOTAL CAPITULO 3 TASAS Y OTROS INGRESOS						40.835,03
	TOTAL EJERCICIO 98	27.322,23		515.190,67	743,28		301.796,02

II. DERECHOS A COBRAR DE PRESUPUESTOS CERRADOS  
EJERCICIO: 1999

CLASIFIC. ECONÓMICA	EXPLICACIÓN	RECAUDADOS	DERECHOS CANCELADOS				PENDIENTES DE COBRO A 31 DE DICIEMBRE
			COBROS EN ESPECIE	INSOLVENCIAS	PRESCRIPCIÓN	OTRAS	
1210	CUOTAS DE EMPLEADORES	1.007,69		44.696,60	55,93		27.682,41
1211	CUOTAS DE TRABAJADORES	200,71		8.902,87	11,14		24.827,09
1220	CUOTAS DE TRABAJADORES	289,29		3.133,64	83,74		1.355,03
1240	CUOTAS DE EMPLEADORES						-0,01
1241	CUOTAS DE TRABAJADORES						0,01
1270	CUOTAS DE EMPLEADORES POR I.T.	9.568,28		225.761,03	3.267,46		173.343,40
1271	CUOTAS DE EMPLEADORES POR I.M.S.	11.154,48		193.454,71	3.075,10		149.751,08
	TOTAL ARTICULO 12 COTIZACIONES SOCIALES	22.220,45		475.948,85	6.493,37		376.959,01
	TOTAL CAPITULO 1 COTIZACIONES SOCIALES	22.220,45		475.948,85	6.493,37		376.959,01
32710	AL SECTOR PUBLICO						12.704,50
32711	AL SECTOR PRIVADO						112.453,74
32712	A ENTIDADES DEL SISTEMA						238,75
	TOTAL ARTICULO 32 OTROS						
	INGRES.PROCED.PREST.SERVICIOS						125.396,99
	TOTAL CAPITULO 3 TASAS Y OTROS INGRESOS						125.396,99
	TOTAL EJERCICIO 99	22.220,45		475.948,85	6.493,37		502.356,00

II. DERECHOS A COBRAR DE PRESUPUESTOS CERRADOS  
EJERCICIO: 2000

CLASIFIC. ECONÓMICA	EXPLICACIÓN	RECAUDADOS	DERECHOS CANCELADOS				PENDIENTES DE COBRO A 31 DE DICIEMBRE
			COBROS EN ESPECIE	INSOLVENCIAS	PRESCRIPCIÓN	OTRAS	
1210	CUOTAS DE EMPLEADORES	1.459,19		71.711,57	229,03		34.858,46
1211	CUOTAS DE TRABAJADORES	290,63		14.283,84	45,61		6.097,47
1220	CUOTAS DE TRABAJADORES	1.594,61		20.133,30	343,30		9.877,13
1270	CUOTAS DE EMPLEADORES POR I.T.	6.840,29		359.841,74	1.705,24		163.289,51
1271	CUOTAS DE EMPLEADORES POR I.M.S.	5.305,94		292.978,83	1.531,07		124.890,65
	TOTAL ARTICULO 12 COTIZACIONES SOCIALES	15.490,66		758.949,28	3.854,25		339.013,22
	TOTAL CAPITULO 1 COTIZACIONES SOCIALES	15.490,66		758.949,28	3.854,25		339.013,22
32710	AL SECTOR PUBLICO						76.708,42
32711	AL SECTOR PRIVADO						21.186,17
32712	A ENTIDADES DEL SISTEMA						585,42
	TOTAL ARTICULO 32 OTROS						
	INGRES.PROCED.PREST.SERVICIOS						98.480,01
3992	INGRESOS DIVERSOS MUTUAS						-23.267,53
	TOTAL ARTICULO 39 OTROS INGRESOS						-23.267,53
	TOTAL CAPITULO 3 TASAS Y OTROS INGRESOS						75.212,48
	TOTAL EJERCICIO 00	15.490,66		758.949,28	3.854,25		414.225,70

II. DERECHOS A COBRAR DE PRESUPUESTOS CERRADOS  
EJERCICIO: 2001

CLASIFIC. ECONÓMICA	EXPLICACIÓN	RECAUDADOS	DERECHOS CANCELADOS				PENDIENTES DE COBRO A 31 DE DICIEMBRE
			COBROS EN ESPECIE	INSOLVENCIAS	PRESCRIPCIÓN	OTRAS	
1210	CUOTAS DE EMPLEADORES	970,45		98.462,67	1.230,28		64.301,84
1211	CUOTAS DE TRABAJADORES	193,28		19.612,25	245,05		4.690,76
1220	CUOTAS DE TRABAJADORES	4.081,27		37.884,91	514,00		24.450,09
1240	CUOTAS DE EMPLEADORES						-0,01
1241	CUOTAS DE TRABAJADORES						0,01
1270	CUOTAS DE EMPLEADORES POR I.T.	9.479,31		386.856,86	4.344,95		271.112,62
1271	CUOTAS DE EMPLEADORES POR I.M.S.	9.031,12		321.524,58	3.711,44		207.720,49
	TOTAL ARTICULO 12 COTIZACIONES SOCIALES	23.755,43		864.341,27	10.045,72		572.275,80
	TOTAL CAPITULO 1 COTIZACIONES SOCIALES	23.755,43		864.341,27	10.045,72		572.275,80
32710	AL SECTOR PUBLICO						73.175,15
32711	AL SECTOR PRIVADO						19.175,66
32712	A ENTIDADES DEL SISTEMA						7.022,37
	TOTAL ARTICULO 32 OTROS						
	INGRES.PROCED.PREST.SERVICIOS						99.373,18
3995	INGRESOS DIVERSOS DE MUTUAS DE A.T.						1.048,54
	TOTAL ARTICULO 39 OTROS INGRESOS						1.048,54
	TOTAL CAPITULO 3 TASAS Y OTROS INGRESOS						100.421,72
	TOTAL EJERCICIO 01	23.755,43		864.341,27	10.045,72		672.697,52



II. DERECHOS A COBRAR DE PRESUPUESTOS CERRADOS  
EJERCICIO: 2002

CLASIFIC. ECONÓMICA	EXPLICACIÓN	RECAUDADOS	DERECHOS CANCELADOS				PENDIENTES DE COBRO A 31 DE DICIEMBRE
			COBROS EN ESPECIE	INSOLVENCIAS	PRESCRIPCIÓN	OTRAS	
1210	CUOTAS DE EMPLEADORES	15.323,28		138.551,88	2.444,84		154.038,05
1211	CUOTAS DE TRABAJADORES	3.052,15		27.597,41	486,98		17.676,78
1220	CUOTAS DE TRABAJADORES	6.970,97		64.797,65	982,33		35.519,35
1221	CUOTAS DE TRABAJADORES						-194,98
1270	CUOTAS DE EMPLEADORES POR I.T.	23.976,31		525.470,66	5.134,13		276.874,62
1271	CUOTAS DE EMPLEADORES POR I.M.S.	17.948,19		437.668,16	4.408,79		215.045,11
	TOTAL ARTICULO 12 COTIZACIONES SOCIALES	67.270,90		1.194.085,76	13.457,07		698.958,93
	TOTAL CAPITULO 1 COTIZACIONES SOCIALES	67.270,90		1.194.085,76	13.457,07		698.958,93
32710	AL SECTOR PUBLICO						300.477,05
32711	AL SECTOR PRIVADO						198.291,71
32712	A ENTIDADES DEL SISTEMA						3.828,34
	TOTAL ARTICULO 32 OTROS						502.597,10
	INGRES.PROCED.PREST.SERVICIOS						11.626,10
3995	INGRESOS DIVERSOS DE MUTUAS DE A.T.						11.626,10
	TOTAL ARTICULO 39 OTROS INGRESOS						514.223,20
	TOTAL CAPITULO 3 TASAS Y OTROS INGRESOS						514.223,20
	TOTAL EJERCICIO 02	67.270,90		1.194.085,76	13.457,07		1.213.182,13

II. DERECHOS A COBRAR DE PRESUPUESTOS CERRADOS  
EJERCICIO: 2003

CLASIFIC. ECONÓMICA	EXPLICACIÓN	RECAUDADOS	DERECHOS CANCELADOS				PENDIENTES DE COBRO A 31 DE DICIEMBRE
			COBROS EN ESPECIE	INSOLVENCIAS	PRESCRIPCIÓN	OTRAS	
1210	CUOTAS DE EMPLEADORES	5.056,96		237.102,63	1.083,30		191.554,36
1211	CUOTAS DE TRABAJADORES	1.007,28		47.227,20	215,78		20.508,58
1220	CUOTAS DE TRABAJADORES	12.233,31		119.835,85	1.979,59		64.370,99
1270	CUOTAS DE EMPLEADORES POR I.T.	10.497,09		710.180,68	2.175,44		453.428,59
1271	CUOTAS DE EMPLEADORES POR I.M.S.	8.572,68		568.790,63	1.858,10		355.357,90
	TOTAL ARTICULO 12 COTIZACIONES SOCIALES	37.367,32		1.683.136,99	7.312,21		1.085.220,42
	TOTAL CAPITULO 1 COTIZACIONES SOCIALES	37.367,32		1.683.136,99	7.312,21		1.085.220,42
32710	AL SECTOR PUBLICO						308.091,71
32711	AL SECTOR PRIVADO	70.357,62					709.488,25
32712	A ENTIDADES DEL SISTEMA						3.983,67
	TOTAL ARTICULO 32 OTROS						
	INGRES.PROCED.PREST.SERVICIOS	70.357,62					1.021.563,63
3805	DE MUTUAS DE A.T. Y E.P.						129,00
	TOTAL ARTICULO 38 REINTEGROS						129,00
3995	INGRESOS DIVERSOS DE MUTUAS DE A.T.						11.495,85
	TOTAL ARTICULO 39 OTROS INGRESOS						11.495,85
	TOTAL CAPITULO 3 TASAS Y OTROS INGRESOS	70.357,62					1.033.188,48
	TOTAL EJERCICIO 03	107.724,94		1.683.136,99	7.312,21		2.118.408,90

II. DERECHOS A COBRAR DE PRESUPUESTOS CERRADOS  
 EJERCICIO: 2004

CLASIFIC. ECONÓMICA	EXPLICACIÓN	RECAUDADOS	DERECHOS CANCELADOS				PENDIENTES DE COBRO A 31 DE DICIEMBRE
			COBROS EN ESPECIE	INSOLVENCIAS	PRESCRIPCIÓN	OTRAS	
1210	CUOTAS DE EMPLEADORES	4.745,42		263.095,03	204,19		180.592,67
1211	CUOTAS DE TRABAJADORES	945,21		52.404,47	40,68		34.326,22
1220	CUOTAS DE TRABAJADORES	15.756,99		157.400,91	1.751,99		81.469,89
1221	CUOTAS DE TRABAJADORES						-517,67
1231	CUOTAS DE TRABAJADORES	268,69					925,42
1240	CUOTAS DE EMPLEADORES						-0,07
1241	CUOTAS DE TRABAJADORES						0,07
1270	CUOTAS DE EMPLEADORES POR I.T.	13.424,75		609.633,54	1.565,92		398.631,15
1271	CUOTAS DE EMPLEADORES POR I.M.S.	12.230,36		507.881,92	1.322,14		308.009,15
	TOTAL ARTICULO 12 COTIZACIONES SOCIALES	47.371,42		1.590.415,87	4.884,92		1.003.436,83
	TOTAL CAPITULO 1 COTIZACIONES SOCIALES	47.371,42		1.590.415,87	4.884,92		1.003.436,83
32710	AL SECTOR PUBLICO	55,71					259.868,39
32711	AL SECTOR PRIVADO	24.808,59					575.179,26
32712	A ENTIDADES DEL SISTEMA						5.127,18
	TOTAL ARTICULO 32 OTROS						
	INGRES.PROCED.PREST.SERVICIOS	24.864,30					840.174,83
3805	DE MUTUAS DE A.T. Y E.P.						268.313,19
	TOTAL ARTICULO 38 REINTEGROS_DE OPERACIONES CORRIENTES						268.313,19
3995	INGRESOS DIVERSOS DE MUTUAS DE A.T.						730,00
	TOTAL ARTICULO 39 OTROS INGRESOS						730,00
	TOTAL CAPITULO 3 TASAS Y OTROS INGRESOS	24.864,30					1.109.218,02
	TOTAL EJERCICIO 04	72.235,72		1.590.415,87	4.884,92		2.112.654,85

II. DERECHOS A COBRAR DE PRESUPUESTOS CERRADOS  
EJERCICIO: 2005

CLASIFIC. ECONÓMICA	EXPLICACIÓN	RECAUDADOS	DERECHOS CANCELADOS				PENDIENTES DE COBRO A 31 DE DICIEMBRE
			COBROS EN ESPECIE	INSOLVENCIAS	PRESCRIPCIÓN	OTRAS	
1210	CUOTAS DE EMPLEADORES	24.680,69		322.487,21	776,79		253.632,22
1211	CUOTAS DE TRABAJADORES	4.916,02		64.234,47	154,73		49.769,09
1221	CUOTAS DE TRABAJADORES	39.694,31		406.425,76	5.395,28		221.031,09
1231	CUOTAS DE TRABAJADORES	300,65					2.351,68
1240	CUOTAS DE EMPLEADORES						276,80
1241	CUOTAS DE TRABAJADORES						55,48
1250	CUOTAS DE EMPLEADORES						1.605,19
1251	CUOTAS DE TRABAJADORES						325,93
1270	CUOTAS POR INCAP.TEMPORAL	61.592,11		839.918,38	7.645,91		656.840,59
1271	CUOTAS POR I.M.S.	54.797,10		691.123,78	5.826,57		514.197,15
	TOTAL ARTICULO 12 COTIZACIONES SOCIALES	185.980,88		2.324.189,60	19.799,28		1.700.085,22
	TOTAL CAPITULO 1 COTIZACIONES SOCIALES	185.980,88		2.324.189,60	19.799,28		1.700.085,22
32710	AL SECTOR PUBLICO	15.704,36					60.770,32
32711	AL SECTOR PRIVADO	17.894,55					1.313.187,98
32712	A ENTIDADES DEL SISTEMA						6.193,88
	TOTAL ARTICULO 32 OTROS						
	INGRES.PROCED.PREST.SERVICIOS	33.598,91					1.380.152,18
3805	DE MUTUAS DE A.T. Y E.P.						502.880,88
3815	DE MUTUAS DE A.T. Y E.P.	10.026,83					-10.026,83
	TOTAL ARTICULO 38 REINTEGROS_DE OPERACIONES CORRIENTES	10.026,83					492.854,05
3995	INGRESOS DIVERSOS DE MUTUAS DE A.T.						508,97
	TOTAL ARTICULO 39 OTROS INGRESOS						508,97
	TOTAL CAPITULO 3 TASAS Y OTROS INGRESOS	43.625,74					1.873.515,20
619	VENTA DE OTRAS INVERSIONES REALES						600,00
	TOTAL ARTICULO 61 DE LAS DEMAS INVERSIONES REALES						600,00
	TOTAL CAPITULO 6 ENAJENACION DE INVERSIONES REALES						600,00
	TOTAL EJERCICIO 05	229.606,62		2.324.189,60	19.799,28		3.574.200,42

II. DERECHOS A COBRAR DE PRESUPUESTOS CERRADOS  
EJERCICIO: 2006

CLASIFIC. ECONÓMICA	EXPLICACIÓN	RECAUDADOS	DERECHOS CANCELADOS				PENDIENTES DE COBRO A 31 DE DICIEMBRE
			COBROS EN ESPECIE	INSOLVENCIAS	PRESCRIPCIÓN	OTRAS	
1210	CUOTAS DE EMPLEADORES	13.236,30		461.337,94			312.993,28
1211	CUOTAS DE TRABAJADORES	2.636,46		91.891,40			93.668,09
1221	CUOTAS DE TRABAJADORES	54.103,90		491.900,81			285.047,31
1231	CUOTAS DE TRABAJADORES	851,94					4.147,89
1240	CUOTAS DE EMPLEADORES	66,84		13,59			910,26
1241	CUOTAS DE TRABAJADORES	13,31		2,71			183,89
1270	CUOTAS POR INCAP.TEMPORAL	32.578,52		1.089.771,47			887.377,69
1271	CUOTAS POR I.M.S.	27.276,29		907.177,92			721.728,42
	TOTAL ARTICULO 12 COTIZACIONES SOCIALES	130.763,56		3.042.095,84			2.306.056,83
	TOTAL CAPITULO 1 COTIZACIONES SOCIALES	130.763,56		3.042.095,84			2.306.056,83
32710	AL SECTOR PUBLICO	6.857,43					-695.676,40
32711	AL SECTOR PRIVADO	26.503,59					-321.284,31
32712	A ENTIDADES DEL SISTEMA						-8.355,74
	TOTAL ARTICULO 32 OTROS						
	INGRES.PROCED.PREST.SERVICIOS	33.361,02					-1.025.316,45
3805	DE MUTUAS DE A.T. Y E.P.						515.846,91
3815	DE MUTUAS DE A.T. Y E.P.	49.752,94					-49.752,94
	TOTAL ARTICULO 38 REINTEGROS DE OPERACIONES CORRIENTES	49.752,94					466.093,97
3995	INGRESOS DIVERSOS DE MUTUAS DE A.T.						-902,96
	TOTAL ARTICULO 39 OTROS INGRESOS						-902,96
	TOTAL CAPITULO 3 TASAS Y OTROS INGRESOS	83.113,96					-560.125,44
	TOTAL EJERCICIO 06	213.877,52		3.042.095,84			1.745.931,39

II. DERECHOS A COBRAR DE PRESUPUESTOS CERRADOS  
EJERCICIO: 2007

CLASIFIC. ECONÓMICA	EXPLICACIÓN	RECAUDADOS	DERECHOS CANCELADOS				PENDIENTES DE COBRO A 31 DE DICIEMBRE
			COBROS EN ESPECIE	INSOLVENCIAS	PRESCRIPCIÓN	OTRAS	
1210	CUOTAS DE EMPLEADORES	33.441,58		618.749,17			588.299,38
1211	CUOTAS DE TRABAJADORES	6.661,04		123.245,28			120.068,00
1221	CUOTAS DE TRABAJADORES	90.226,38		723.636,73			494.364,21
1231	CUOTAS DE TRABAJADORES	831,28					5.368,53
1240	CUOTAS DE EMPLEADORES	1.079,85		14,93			157,73
1241	CUOTAS DE TRABAJADORES	215,10		2,97			-71,90
1250	CUOTAS DE EMPLEADORES						-6,70
1251	CUOTAS DE TRABAJADORES						6,70
1270	CUOTAS POR INCAP.TEMPORAL	66.458,88		1.597.084,93			1.378.777,91
1271	CUOTAS POR I.M.S.	56.976,94		1.331.541,43			882.614,71
	TOTAL ARTICULO 12 COTIZACIONES SOCIALES	255.891,05		4.394.275,44			3.469.578,57
	TOTAL CAPITULO 1 COTIZACIONES SOCIALES	255.891,05		4.394.275,44			3.469.578,57
32710	AL SECTOR PUBLICO	10.839,70					142.568,31
32711	AL SECTOR PRIVADO	99.225,42					1.592.864,05
32712	A ENTIDADES DEL SISTEMA	6.032,63					8.278,70
32730	AL SECTOR PUBLICO						
32731	AL SECTOR PRIVADO						
32732	A ENTIDADES DEL SISTEMA						
	TOTAL ARTICULO 32 OTROS						
	INGRES.PROCED.PREST.SERVICIOS	116.097,75					1.743.711,06
360	INGRESOS POR COMPENSACION DE COSTE						
	TOTAL ARTICULO 36 INGRESOS POR COMEPESACION						
3805	DE MUTUAS DE A.T. Y E.P.						1.307.920,59
3815	DE MUTUAS DE A.T. Y E.P.	43.916,71					-43.916,71
	TOTAL ARTICULO 38 REINTEGROS DE OPERACIONES						
	CORRIENTES	43.916,71					1.264.003,88
3911	INTERESES						
3995	INGRESOS DIVERSOS DE MUTUAS DE A.T.						
3996	INGRESOS DIVERSOS CENTROS MANCOMUN.						
	TOTAL ARTICULO 39 OTROS INGRESOS						
	TOTAL CAPITULO 3 TASAS Y OTROS INGRESOS	160.014,46					3.007.714,94
4295	DE LAS MUTUAS DE ACCIDEN.TRABAJO						
4296	DE CENTROS MANCOMUNADOS						
	TOTAL ARTICULO 42 DE LA SEGURIDAD SOCIAL						
459	OTRAS TRANSFERENCIAS						
	TOTAL ARTICULO 45 DE COMUNIDADES AUTONOMAS						
	TOTAL CAPITULO 4 TRANSFERENCIAS CORRIENTES						
5000	NO AFECTOS A FONDOS ESPECIFICOS						
5002	AFECTOS FONDO PREV.Y REHAB.						
501	DE ORGANISMOS AUTONOMOS						
504	DE SOCIEDAD.MERCANT.ESTAT.Y OTROS						
505	DE COMUNIDADES AUTONOMAS						
506	DE CORPOR.LOCALES Y OTROS ENTES TER.						
507	DE EMPRESAS PRIVADAS						
	TOTAL ARTICULO 50 INTERESES DE TITULOS VALORES						
5180	AL PERSONAL						

II. DERECHOS A COBRAR DE PRESUPUESTOS CERRADOS  
EJERCICIO: 2007

CLASIFIC. ECONÓMICA	EXPLICACIÓN	RECAUDADOS	DERECHOS CANCELADOS				PENDIENTES DE COBRO A 31 DE DICIEMBRE
			COBROS EN ESPECIE	INSOLVENCIAS	PRESCRIPCIÓN	OTRAS	
5200	TOTAL ARTICULO 51 INTERESES DE ANTICIP.Y PREST.CONCED.						-1.166,21
529	NO AFECTAS A FONDOS ESPECIFICOS INTERESES DE OTROS DEPOSITOS						-1.166,21
537	TOTAL ARTICULO 52 INTERESES DE DEPOSITOS DE EMPRESAS PRIVADAS						
540	TOTAL ARTICULO 53 DIVIDENDOS Y PARTICIP.EN BENEFICIOS						
541	ALQUILERES Y PRODUCTOS DE INMUEBLES						
549	ARRENDAMIENTOS DE FINCAS RUSTICAS						
599	OTRAS RENTAS						
600	TOTAL ARTICULO 54 RENTAS DE BIENES INMUEBLES						
601	OTROS INGRESOS PATRIMONIALES						
619	TOTAL ARTICULO 59 OTROS INGRESOS PATRIMONIALES						-1.166,21
7204	TOTAL CAPITULO 5 INGRESOS PATRIMONIALES						
7205	VENTA DE SOLARES						
800	VENTA DE FINCAS RUSTICAS						
801	TOTAL ARTICULO 60 DE TERRENOS						
810	VENTA DE OTRAS INVERSIONES REALES						
811	TOTAL ARTICULO 61 DE LAS DEMAS INVERSIONES REALES						
83005	TOTAL CAPITULO 6 ENAJENACION DE INVERSIONES REALES						
83105	DE LA TESORERIA						
8405	DE MUTUAS DE ACC. DE TRABAJO						
8415	TOTAL ARTICULO 72 DE LA SEGURIDAD SOCIAL						
860	TOTAL CAPITULO 7 TRANSFERENCIAS DE CAPITAL A CORTO PLAZO						
8701	A LARGO PLAZO						
	TOTAL ARTICULO 80 ENAJENACION DE DEUDA DEL SECT.PUBL.						
	A CORTO PLAZO						
	A LARGO PLAZO						
	TOTAL ARTICULO 81 ENAJEN.OBL.Y BONOS FUERA SECT.PUBL.						
	DE MUTUAS DE A.T. Y E.P.						
	DE MUTUAS DE A.T. Y E.P.						
	TOTAL ARTICULO 83 REINT.PREST.CONCED.FUERA SECTOR PUB.						
	DE MUTUAS DE A.T. Y E.P.						
	DE MUTUAS DE A.T. Y E.P.						
	TOTAL ARTICULO 84 DEVOLUCION DE DEPOSITOS Y FIANZAS						
	DE EMP.NAC.O DE LA U.E.						
	TOTAL ARTICULO 86 ENAJENAC.ACC.Y PART.FUERA SEC.PUBL.						
	DESTINFOND.PREV.Y REHA.						

## II. DERECHOS A COBRAR DE PRESUPUESTOS CERRADOS

EJERCICIO: 2007

CLASIFIC. ECONÓMICA	EXPLICACIÓN	RECAUDADOS	DERECHOS CANCELADOS				PENDIENTES DE COBRO A 31 DE DICIEMBRE
			COBROS EN ESPECIE	INSOLVENCIAS	PRESCRIPCIÓN	OTRAS	
8702	DESTINFODN.RESERV.SEG.SOC.						
8709	DESTINADO OTROS FINES						
872	REMANENTE COBERTURA PREST. SOCIALES						
	TOTAL ARTICULO 87 REMANENTES DE TESORERIA						
	TOTAL CAPITULO 8 ACTIVOS FINANCIEROS						
	TOTAL EJERCICIO 07	415.905,51		4.394.275,44			6.476.127,30



II. DERECHOS A COBRAR DE PRESUPUESTOS CERRADOS  
EJERCICIO: 2008

CLASIFIC. ECONÓMICA	EXPLICACIÓN	RECAUDADOS	DERECHOS CANCELADOS				PENDIENTES DE COBRO A 31 DE DICIEMBRE
			COBROS EN ESPECIE	INSOLVENCIAS	PRESCRIPCIÓN	OTRAS	
1210	CUOTAS DE EMPLEADORES	132.316,68		1.131.348,18			1.120.183,25
1211	CUOTAS DE TRABAJADORES	26.355,45		225.347,09			234.215,86
1221	CUOTAS DE TRABAJADORES	262.878,10		1.229.284,23			1.008.753,70
1231	CUOTAS DE TRABAJADORES	52,47					-1.210,75
1240	CUOTAS DE EMPLEADORES	1.129,11		3.248,99			519,49
1241	CUOTAS DE TRABAJADORES	224,90		647,14			103,48
1250	CUOTAS DE EMPLEADORES						
1251	CUOTAS DE TRABAJADORES						
1270	CUOTAS POR INCAP.TEMPORAL	275.882,43		2.471.658,25			2.476.754,29
1271	CUOTAS POR I.M.S.	235.062,83		2.110.986,48			2.339.320,95
1272	CUOTAS RIESGO EMBARAZO Y LACTANCIA NAT.						
	TOTAL ARTICULO 12 COTIZACIONES SOCIALES	933.901,97		7.172.520,36			7.178.640,27
	TOTAL CAPITULO 1 COTIZACIONES SOCIALES	933.901,97		7.172.520,36			7.178.640,27
32710	AL SECTOR PUBLICO	5.405,05					1.106.130,09
32711	AL SECTOR PRIVADO	249.950,22					3.820.261,09
32712	A ENTIDADES DEL SISTEMA	187,72					35.544,66
	TOTAL ARTICULO 32 OTROS						
	INGRES.PROCED.PREST.SERVICIOS	255.542,99					4.961.935,84
360	INGRESOS POR COMPENSACION DE COSTE						
	TOTAL ARTICULO 36 INGRESOS POR COMEPACION						
3805	DE MUTUAS DE A.T. Y E.P.						1.911.514,94
3815	DE MUTUAS DE A.T. Y E.P.	258.065,50					-258.065,70
	TOTAL ARTICULO 38 REINTEGROS DE OPERACIONES CORRIENTES	258.065,50					1.653.449,24
39119	OTROS						
3995	INGRESOS DIVERSOS DE MUTUAS DE A.T.						7.340,00
	TOTAL ARTICULO 39 OTROS INGRESOS						7.340,00
	TOTAL CAPITULO 3 TASAS Y OTROS INGRESOS	513.608,49					6.622.725,08
459	OTRAS TRANSFERENCIAS						
	TOTAL ARTICULO 45 DE COMUNIDADES AUTONOMAS						
	TOTAL CAPITULO 4 TRANSFERENCIAS CORRIENTES						
5000	NO AFECTOS A FONDOS ESPECIFICOS						
507	DE EMPRESAS PRIVADAS						
	TOTAL ARTICULO 50 INTERESES DE TITULOS VALORES						
5180	AL PERSONAL						
	TOTAL ARTICULO 51 INTERESES DE ANTICIP.Y PREST.CONCED.						
5200	NO AFECTAS A FONDOS ESPECIFICOS						
	TOTAL ARTICULO 52 INTERESES DE DEPOSITOS						
599	OTROS INGRESOS PATRIMONIALES						
	TOTAL ARTICULO 59 OTROS INGRESOS PATRIMONIALES						
	TOTAL CAPITULO 5 INGRESOS PATRIMONIALES						
619	VENTA DE OTRAS INVERSIONES REALES						
	TOTAL ARTICULO 61 DE LAS DEMAS INVERSIONES REALES						
	TOTAL CAPITULO 6 ENAJENACION DE INVERSIONES REALES						

II. DERECHOS A COBRAR DE PRESUPUESTOS CERRADOS  
EJERCICIO: 2008

CLASIFIC. ECONÓMICA	EXPLICACIÓN	RECAUDADOS	DERECHOS CANCELADOS				PENDIENTES DE COBRO A 31 DE DICIEMBRE
			COBROS EN ESPECIE	INSOLVENCIAS	PRESCRIPCIÓN	OTRAS	
800	A CORTO PLAZO						
801	A LARGO PLAZO						
	TOTAL ARTICULO 80 ENAJENACION DE DEUDA DEL SECT.PUBL.						
810	A CORTO PLAZO						
811	A LARGO PLAZO						
	TOTAL ARTICULO 81 ENAJEN.OBL.Y BONOS FUERA SECT.PUBL.						
83005	DE MUTUAS DE A.T. Y E.P.						
83105	DE MUTUAS DE A.T. Y E.P.						
	TOTAL ARTICULO 83 REINT.PREST.CONCED.FUERA SECTOR PUB.						
8405	DE MUTUAS DE A.T. Y E.P.						
8415	DE MUTUAS DE A.T. Y E.P.						
	TOTAL ARTICULO 84 DEVOLUCION DE DEPOSITOS Y FIANZAS						
860	DE EMP.NAC.O DE LA U.E.						
	TOTAL ARTICULO 86 ENAJENAC.ACC.Y PART.FUERA SEC.PUBL.						
8701	DESTINFOND.PREV.Y REHA.						
8702	DESTINFODN.RESERV.SEG.SOC.						
8709	DESTINADO OTROS FINES						
872	REMANENTE COBERTURA PREST. SOCIALES						
	TOTAL ARTICULO 87 REMANENTES DE TESORERIA						
	TOTAL CAPITULO 8 ACTIVOS FINANCIEROS						
	TOTAL EJERCICIO 08	1.447.510,46		7.172.520,36			13.801.365,35

II. DERECHOS A COBRAR DE PRESUPUESTOS CERRADOS  
EJERCICIO: 2009

CLASIFIC. ECONOMICA	EXPLICACIÓN	RECAUDADOS	DERECHOS CANCELADOS				PENDIENTES DE COBRO A 31 DE DICIEMBRE
			COBROS EN ESPECIE	INSOLVENCIAS	PRESCRIPCIÓN	OTRAS	
1210	CUOTAS DE EMPLEADORES	812.179,92		1.982.042,17			2.549.710,05
1211	CUOTAS DE TRABAJADORES	161.773,69		394.792,19			526.221,77
1221	CUOTAS DE TRABAJADORES	1.053.576,57		1.780.595,92			2.453.695,46
1240	CUOTAS DE EMPLEADORES	449,71		5.885,44			1.170,63
1241	CUOTAS DE TRABAJADORES	89,58		1.172,28			233,19
1250	CUOTAS DE EMPLEADORES						
1251	CUOTAS DE TRABAJADORES						
1270	CUOTAS POR INCAP.TEMPORAL	1.716.038,98		3.969.506,04			4.729.880,40
1271	CUOTAS POR I.M.S.	1.450.243,58		3.392.061,97			4.072.224,07
1272	CUOTAS RIESGO EMBARAZO Y LAC.NATURAL						
	TOTAL ARTICULO 12 COTIZACIONES SOCIALES	5.194.352,03		11.526.056,01			14.333.135,57
	TOTAL CAPITULO 1 COTIZACIONES SOCIALES	5.194.352,03		11.526.056,01			14.333.135,57
32710	AL SECTOR PUBLICO	73.980,32					288.256,65
32711	AL SECTOR PRIVADO	983.142,88					2.120.368,75
32712	A ENTIDADES DEL SISTEMA	179.625,26					26.717,67
	TOTAL ARTICULO 32 OTROS						
	INGRES.PROCED.PREST.SERVICIOS	1.236.748,46					2.435.343,07
360	INGRESOS POR COMPENSACION DE COSTE						
	TOTAL ARTICULO 36 INGRESOS POR COMPEACION						
3805	DE MUTUAS DE A.T. Y E.P.						2.200.419,21
3815	DE MUTUAS DE A.T. Y E.P.	373.851,78					-373.854,40
	TOTAL ARTICULO 38 REINTEGROS DE OPERACIONES CORRIENTES	373.851,78					1.826.564,81
39119	OTROS						
3995	INGRESOS DIVERSOS DE MUTUAS DE A.T.	96,25					1.300,04
	TOTAL ARTICULO 39 OTROS INGRESOS	96,25					1.300,04
	TOTAL CAPITULO 3 TASAS Y OTROS INGRESOS	1.610.696,49					4.263.207,92
459	OTRAS TRANSFERENCIAS						
	TOTAL ARTICULO 45 DE COMUNIDADES AUTONOMAS						
	TOTAL CAPITULO 4 TRANSFERENCIAS CORRIENTES						
5000	NO AFECTOS A FONDOS ESPECIFICOS						
507	DE EMPRESAS PRIVADAS						
	TOTAL ARTICULO 50 INTERESES DE TITULOS VALORES						
5180	AL PERSONAL						
	TOTAL ARTICULO 51 INTERESES DE ANTICIP.Y PREST.CONCED.						
5200	NO AFECTAS A FONDOS ESPECIFICOS						
	TOTAL ARTICULO 52 INTERESES DE DEPOSITOS						
599	OTROS INGRESOS PATRIMONIALES						
	TOTAL ARTICULO 59 OTROS INGRESOS PATRIMONIALES						
	TOTAL CAPITULO 5 INGRESOS PATRIMONIALES						
619	VENTA DE OTRAS INVERSIONES REALES						
	TOTAL ARTICULO 61 DE LAS DEMAS INVERSIONES REALES						
	TOTAL CAPITULO 6 ENAJENACION DE INVERSIONES REALES						
800	A CORTO PLAZO						

II. DERECHOS A COBRAR DE PRESUPUESTOS CERRADOS  
EJERCICIO: 2009

CLASIFIC. ECONOMICA	EXPLICACIÓN	RECAUDADOS	DERECHOS CANCELADOS				PENDIENTES DE COBRO A 31 DE DICIEMBRE
			COBROS EN ESPECIE	INSOLVENCIAS	PRESCRIPCIÓN	OTRAS	
801	A LARGO PLAZO TOTAL ARTICULO 80 ENAJENACION DE DEUDA DEL SECT.PUBL.						
810	A CORTO PLAZO						
811	A LARGO PLAZO TOTAL ARTICULO 81 ENAJEN.OBL.Y BONOS FUERA SECT.PUBL.						
83005	DE MUTUAS DE A.T. Y E.P.						
83105	DE MUTUAS DE A.T. Y E.P. TOTAL ARTICULO 83 REINT.PREST.CONCED.FUERA SECTOR PUB.						
8405	DE MUTUAS DE A.T. Y E.P.						
8415	DE MUTUAS DE A.T. Y E.P. TOTAL ARTICULO 84 DEVOLUCION DE DEPOSITOS Y FIANZAS						
860	DE EMP.NAC.O DE LA U.E. TOTAL ARTICULO 86 ENAJENAC.ACC.Y PART.FUERA SEC.PUBL.						
8701	DESTINFOND.PREV.Y REHA.						
8702	DESTINFODN.RESERV.SEG.SOC.						
8709	DESTINADO OTROS FINES						
872	REMANENTE COBERTURA PREST. SOCIALES TOTAL ARTICULO 87 REMANENTES DE TESORERIA TOTAL CAPITULO 8 ACTIVOS FINANCIEROS TOTAL EJERCICIO 09 TOTAL	6.805.048,52 9.523.474,84		11.526.056,01 37.983.454,85		94.633,74	18.596.343,49 52.687.445,43

---

**6 - INFORMACIÓN SOBRE EL INMOVILIZADO NO FINANCIERO**

---



---

6.1 INMOVILIZADO INMATERIAL  
6.2 INMOVILIZADO MATERIAL

---





## INMOVILIZADO INMATERIAL

Mutua: ASEPEYO N°: 151

### I. RELACION DE BIENES Y DERECHOS

EJERCICIO: 2010

CODIGO	DESCRIPCIÓN	VALOR A 31 DE DICIEMBRE	AMORTIZACIÓN ACUMULADA A 31 DE DICIEMBRE
215	1.- Aplicaciones informáticas	6.629.976,87	4.779.363,88
217	2.- Derechos sobre bienes en régimen de arrendamiento financiero		
	<b>TOTAL</b>	<b>6.629.976,87</b>	<b>4.779.363,88</b>

INMOVILIZADO INMATERIAL

MUTUA: ASEPEYO

EJERCICIO: 2010

Nº: 151

II. DERECHOS SOBRE BIENES EN RÉGIMEN DE ARRENDAMIENTO FINANCIERO

DESCRIPCIÓN	COSTE DEL BIEN EN ORIGEN	DURACIÓN DEL CONTRATO	AÑOS TRANSCURRIDOS	IMPORTE CUOTAS SATISFECHAS		IMPORTE CUOTAS PENDIENTES	VALOR DE LA OPCIÓN DE COMPRA
				EN EJERCICIOS ANTERIORES	EN EL EJERCICIO		
Derechos sobre bienes en régimen de arrendamiento financiero							

**INMOVILIZADO INMATERIAL CON CARGO AL FONDO DE PREVENCION Y REHABILITACION**

**MUTUA: ASEPEYO**  
**EJERCICIO: 2010**

**Nº: 151**

<b>CODIGO</b>	<b>DESCRIPCIÓN</b>	<b>VALOR A 31 DE DICIEMBRE</b>	<b>AMORTIZACIÓN ACUMULADA A 31 DE DICIEMBRE</b>
215	1.- Aplicaciones informáticas	47.096,33	47.096,33
217	2.- Derechos sobre bienes en régimen de arrendamiento financiero		
218	3.- Otros		
	<b>TOTAL</b>	<b>47.096,33</b>	<b>47.096,33</b>

**INMOVILIZADO MATERIAL**

Mutua: ASEPEYO N°: 151

EJERCICIO: 2010

CODIGO	DESCRIPCIÓN	VALOR A 1 DE ENERO	VARIACIONES Y CAUSAS	VALOR A 31 DE DICIEMBRE	AMORTIZACIÓN ACUMULADA A 31 DE DICIEMBRE
220	Terrenos y bienes naturales	37.485.773,42	1.229.780,36	38.715.553,78	
221	Construcciones	132.390.457,07	3.598.634,39	135.989.091,46	23.435.883,16
222	Instalaciones técnicas	30.094.585,04	-45.834,07	30.048.750,97	21.672.877,91
223	Maquinaria	18.060.120,15	346.720,15	18.406.840,30	8.420.771,37
224	Utillaje	3.404.593,61	-44.138,57	3.360.455,04	2.777.145,41
226	Mobiliario	44.746.976,13	665.179,48	45.412.155,61	20.937.312,96
227	Equipos para procesos de información	6.266.576,78	-683.420,47	5.583.156,31	3.702.583,66
228	Elementos de transporte	534.895,74	-92.517,80	442.377,94	298.704,88
229	Otro inmovilizado material				
	<b>TOTAL</b>	<b>272.983.977,94</b>	<b>4.974.403,47</b>	<b>277.958.381,41</b>	<b>81.245.279,35</b>

INMOVILIZADO MATERIAL EN CURSO

MUTUA: ASEPEYO  
EJERCICIO: 2010

Nº: 151

DESCRIPCIÓN	IMPORTE A 1 DE ENERO	CARGOS			ABONOS	IMPORTE A 31 DE DICIEMBRE
		PROYECTOS REALIZADOS POR LA ENTIDAD	PROYECTOS DERIVADOS DE CTTOS. CON TERCEROS	GASTOS FINANCIEROS ACTIVADOS	IMPORTE TRASPASADO A INMOVILIZADO TERMINADO	
<b>TOTAL</b>	<b>32.059,06</b>	<b>1.624,00</b>			<b>28.490,40</b>	<b>5.192,66</b>
GASTOS PREVIOS ESTUDIO REFORMA CENTRO PUERTOLLANO	8.844,80				8.844,80	
GASTOS PREVIOS ESTUDIO REFORMA CENTRO A CORUÑA	7.512,00				7.512,00	
GASTOS PREVIOS ESTUDIO REFORMA CENTRO FUENLABRADA	5.591,20				5.591,20	
GASTOS PREVIOS ESTUDIO REFORMA CENTRO AVILA	2.482,40				2.482,40	
GASTOS PREVIOS ESTUDIO REFORMA CENTRO ZAMORA	2.436,00				2.436,00	
GASTOS PREVIOS ESTUDIO ADQUISICION CENTRO ANGLI	5.192,66					5.192,66
GASTOS PREVIOS ESTUDIO REFORMA CENTRO TOLEDO		1.624,00			1.624,00	

**DETALLE DEL INMOVILIZADO MATERIAL CON CARGO AL FONDO DE PREVENCIÓN Y REHABILITACIÓN**

**MUTUA: ASEPEYO  
EJERCICIO: 2010**

**Nº: 151**

<b>CODIGO</b>	<b>DESCRIPCIÓN</b>	<b>VALOR A 1 DE ENERO</b>	<b>VARIACIONES Y CAUSAS</b>	<b>VALOR A 31 DE DICIEMBRE</b>	<b>AMORTIZACIÓN ACUMULADA A 31 DE DICIEMBRE</b>
220	Terrenos y bienes naturales	2.532.313,97		2.532.313,97	
221	Construcciones	19.022.283,26		19.022.283,26	5.090.067,49
222	Instalaciones técnicas	54.297,23		54.297,23	50.250,94
223	Maquinaria	555.455,35	-322.259,52	233.195,83	214.532,60
224	Utillaje	234.347,64	-305,04	234.042,60	215.464,12
226	Mobiliario	1.859.915,04	-152.593,43	1.707.321,61	1.508.579,47
227	Equipos para procesos de información	199.187,44	-32.013,99	167.173,45	167.173,80
228	Elementos de transporte				
229	Otro inmovilizado material				
	<b>TOTAL</b>	<b>24.457.799,93</b>	<b>-507.171,98</b>	<b>23.950.627,95</b>	<b>7.246.068,42</b>

---

## **7 - INFORMACIÓN SOBRE LAS INVERSIONES FINANCIERAS**

---





- 
- 7.1 VALORES DE RENTA FIJA
  - 7.2 CRÉDITOS
  - 7.3 PARTICIPACIONES EN CENTROS Y  
ENTIDADES MANCOMUNADAS
-



**VALORES RENTA FIJA NO AFECTOS AL FONDO DE RESERVA DE LA SEGURIDAD SOCIAL**

**EJERCICIO: 2010**

**Mutua: ASEPEYO N°: 151**

DESCRIPCIÓN	VALOR A 1 DE ENERO	VARIACIONES	VALOR A 31 DE DICIEMBRE	INTERESES DEVENGADOS Y NO COBRADOS	PROVISIÓN DEPRECIACIÓN
<b>TOTAL</b>	<b>859.335.244,22</b>	<b>-29.318.619,28</b>	<b>830.016.624,94</b>	<b>256.065,90</b>	
LETRAS TESORO O C.D.P. -- CAJA C.M.	6.400.000,00	50.000,00	6.450.000,00	1.546,33	
LETRAS TESORO O C.D.P. -- ATLANTICO	10.800.000,00	1.100.000,00	11.900.000,00	4.107,95	
LETRAS TESORO O C.D.P. -- ATLANTICO	93.800.000,00	-6.800.000,00	87.000.000,00	20.274,64	
LETRAS TESORO O C.D.P. -- ATLANTICO	25.575.000,00	4.425.000,00	30.000.000,00	1.183,56	
LETRAS TESORO O C.D.P. -- POPULAR	29.400.000,00	1.100.000,00	30.500.000,00	9.943,83	
LETRAS TESORO O C.D.P. -- BANCAJA	57.800.000,00	4.625.000,00	62.425.000,00	6.125,98	
LETRAS TESORO O C.D.P. -- BBVA	58.300.000,00	22.800.000,00	81.100.000,00	10.862,74	
LETRAS TESORO O C.D.P. -- POPULAR	98.900.000,00	36.400.000,00	135.300.000,00	25.006,63	
LETRAS TESORO O C.D.P. -- CAJA GIRONA	46.425.841,64	-46.425.841,64			
LETRAS TESORO O C.D.P. -- BNP PARIBAS		14.862.801,24	14.862.801,24	80.870,58	
LETRAS TESORO O C.D.P. -- CAJA GIRONA	4.650.000,00	-4.650.000,00			
LETRAS TESORO O C.D.P. -- CAJA GRANADA	21.675.000,00	90.000,00	21.765.000,00	8.932,60	
LETRAS TESORO O C.D.P. -- CAJA MANLLEU	3.800.000,00	-3.800.000,00			
LETRAS TESORO O C.D.P. -- CAJA R. JAEN	1.600.000,00	100.000,00	1.700.000,00	687,92	
LETRAS TESORO O C.D.P. -- CAIXA TERRASSA	1.999.577,59	-1.999.577,59			
LETRAS TESORO O C.D.P. -- BBVA	45.300.000,00	-26.525.000,00	18.775.000,00	771,58	
LETRAS TESORO O.C.D.P.- CAIXA MANLLEU	6.400.000,00	-6.400.000,00			
LETRAS TESORO O C.D.P.-POPULAR	49.475.000,00	-12.875.000,00	36.600.000,00	1.504,11	
LETRAS TESORO O C.D.P. -- BANCA MARCH	5.700.000,00	450.000,00	6.150.000,00	2.146,60	
LETRAS TESORO O C.D.P. -- C.A.M.	49.800.000,00	225.000,00	50.025.000,00	11.629,52	
RENTA FIJA PRIVADA- PAGARES BANCAJA	13.995.061,36	-4.026.382,16	9.968.679,20	28.753,52	
RENTA FIJA PRIVADA-OB.BSN CREDIT SUISSE					
RENTA FIJA PRIVADA- PAGARES BANCA MARCH	4.990.617,64	-16.049,27	4.974.568,37	8.053,35	
RENTA FIJA PRIVADA- PAGARES BBVA	9.984.244,04	-10.067,59	9.974.176,45	860,79	
RENTA FIJA PRIVADA- PAGARES POPULAR	39.943.826,97	-124.508,42	39.819.318,55	13.898,57	
RENTA FIJA PRIVADA-OB.BSN UBS	5.000.000,00	-5.000.000,00			
LETRAS TESORO O C.D.P. -- CAJA GRANADA	25.150.000,00	200.000,00	25.350.000,00	7.131,98	
	14.964.167,99		14.919.874,14		
RENTA FIJA PRIVADA- PAGARES SABADELL- ATLANTICO		-44.293,85		2.670,86	
RENTA FIJA PRIVADA-OB.BSN CREDIT SUISSE	9.990.000,00	-9.990.000,00			
RENTA FIJA PRIVADA- I.P.F. BANCAJA					
RENTA FIJA PRIVADA - OB.BANCAJA	595.140,00		595.140,00		
RENTA FIJA PRIVADA - OB.BNS BNP PARIBAS 7%	8.400.000,00	-8.400.000,00			
RENTA FIJA PRIVADA - OB.BNS BNP PARIBAS 6%	3.731.250,00		3.731.250,00		
RENTA FIJA PRIVADA - OB. BCO SABADELL 3,09%	3.005.000,00		3.005.000,00		
RENTA FIJA PRIVADA - OB.BSN PRIVATBANK 7,75%	5.000.000,00	-5.000.000,00			
RENTA FIJA PRIVADA - OB. BNS BNP PARIBAS 3,25%	4.987.200,00		4.987.200,00		
RENTA FIJA PRIVADA - OB. BNS BARCLAYS 3,20%	8.000.000,00		8.000.000,00		
RENTA FIJA PRIVADA - OB. BNS CREDIT SUISSE 3,05%	10.000.000,00		10.000.000,00		

**VALORES RENTA FIJA NO AFECTOS AL FONDO DE RESERVA DE LA SEGURIDAD SOCIAL**

**EJERCICIO: 2010**

**Mutua: ASEPEYO N°: 151**

DESCRIPCIÓN	VALOR A 1 DE ENERO	VARIACIONES	VALOR A 31 DE DICIEMBRE	INTERESES DEVENGADOS Y NO COBRADOS	PROVISIÓN DEPRECIACIÓN
<b>TOTAL</b>	<b>859.335.244,22</b>	<b>-29.318.619,28</b>	<b>830.016.624,94</b>	<b>256.065,90</b>	
RENTA FIJA PRIVADA - OB. BNS CREDIT SUISSE 3,15%	10.000.000,00		10.000.000,00		
RENTA FIJA PRIVADA - OB. BNS UBS 2,70%	5.000.000,00		5.000.000,00		
RENTA FIJA PRIVADA - OB. BNS UBS 2,23%	11.000.000,00		11.000.000,00		
RENTA FIJA PRIVADA - OB. BNS SABADELL 4,375%	9.985.384,93		9.985.384,93		
RENTA FIJA PRIVADA - DEUDA SUBORDINADA DE LA CAIXA	10.000.000,00		10.000.000,00		
BNOS ICF 4,25% VTO 06/24	12.000.000,00		12.000.000,00		
FONDOS DE INVERSION - MEDIOLANUM PREMIER	189.792,76		189.792,76		
FONDOS DE INVERSION - PBP RENTA FIJA FLEXIBLE	601.012,10		601.012,10		
FONDOS DE INVERSION- PRIVATBANK FONDTESORO	150.253,03		150.253,03		
FONDOS DE INVERSION RENTA FIJA F.I.M.-BNP P. CASH F.I.	752.300,62		752.300,62		
FONDOS DE INVERSION RENTA FIJA - BANCAJA	753.889,69		753.889,69		
FONDOS DE INVERSION RENTA FIJA F.I.M.-SABADELL INT.EUR.	4.904.258,77		4.904.258,77		
			1.502.530,26		
FONDOS DE INVERSION - CAM RENTA FIJA LARGO PLAZO	1.502.530,26				
FONDOS DE INVERSION - CS GOVERNMENT EURO LIQUIDITY	1.200.000,00	-1.200.000,00			
FONDOS DE INVERSION - PRIVAT AHORRO	758.894,83		758.894,83		
FONDOS DE INVERSION RENTA FIJA F.I.M.-PRIVATBANK INFLATION	5.000.000,00	-5.000.000,00			
OBLIGACIONES GEN.CATALUNYA VTO. 09/12 5,20%		1.132.450,00	1.132.450,00		
OBLIGACIONES GEN.CATALUNYA VTO. 09/15 3,88%		8.562.450,00	8.562.450,00	4.661,68	
OBLIGACIONES GEN.CATALUNYA VTO. 07/14 4,35%		545.400,00	545.400,00	4.440,58	
RENTA FIJA PRIVADA - OB. BNS CREDIT SUISSE 2,10;2,30;2,50;2,70%		2.000.000,00	2.000.000,00		
RENTA FIJA PRIVADA - OB. BNS CREDIT SUISSE Euribor 3m+1,40%		15.000.000,00	15.000.000,00		
RENTA FIJA PRIVADA - OB. BNS CREDIT SUISSE 1,95;2,10;2,25%		5.300.000,00	5.300.000,00		

**CRÉDITOS**

EJERCICIO: 2010

Mutua: ASEPEYO N°: 151

DESCRIPCIÓN	VALOR A 1 DE ENERO	VARIACIONES	VALOR A 31 DE DICIEMBRE	INTERESES DEVENGADOS Y NO COBRADOS	PROVISIÓN INSOLVENCIAS
Créditos largo plazo	1.246.714,30	72.286,18	1.319.000,48		
Créditos corto plazo	854.439,99	30.405,86	884.845,85		

**PARTICIPACIONES EN CENTROS MANCOMUNADOS**

**MUTUA: ASEPEYO  
EJERCICIO: 2010**

**Nº: 151**

DESCRIPCIÓN	% DE PARTICIPACIÓN	VALOR A 1 DE ENERO	VARIACIONES	VALOR A 31 DE DICIEMBRE
<b>TOTAL</b>		<b>3.701.546,38</b>		<b>3.701.546,38</b>
CENTRO INTERMUTUAL DE EUSKADI	16,66	1.419.296,25		1.419.296,25
CENTRO INTERMUTUAL DE SEGURIDAD	15,07	95.690,14		95.690,14
CENTRO RECUPERACIÓN Y REHABILI. LEVANTE	13,78	2.186.559,99		2.186.559,99

**PARTICIPACIONES EN ENTIDADES MANCOMUNADAS**

**Mutua: ASEPEYO N°: 151**

**EJERCICIO: 2010**

DESCRIPCIÓN	% DE PARTICIPACIÓN	VALOR A 1 DE ENERO	VARIACIONES	VALOR A 31 DE DICIEMBRE





---

**8 - ESTADO DE OPERACIONES NO PRESUPUESTARIAS**

---



- 
- 8.1 ESTADO DE DEUDORES NO PRESUPUESTARIOS
  - 8.2 ESTADO DE ACREEDORES NO PRESUPUESTARIOS
  - 8.3 ESTADO DE PARTIDAS PENDIENTES DE APLICACIÓN
-



ESTADO DE DEUDORES NO PRESUPUESTARIOS  
EJERCICIO: 2010

Nº: 151

MUTUA: ASEPEYO  
Cuenta Plan: 440

CONCEPTO	DESCRIPCION	SALDO A 1-1	CARGOS REALIZADOS EN EL EJERCICIO	TOTAL DEUDORES	ABONOS REALIZADOS EN EJERCICIO	DEUDORES PDTES. COBRO EN 31-12
91100	DEUDORES POR IVA REPERCUTIDO	2.573,15	1.169,58	3.742,73	1.045,49	2.697,24
	TOTAL CUENTA 440 DEUDORES POR IVA REPERCUTIDO	2.573,15	1.169,58	3.742,73	1.045,49	2.697,24

ESTADO DE DEUDORES NO PRESUPUESTARIOS  
EJERCICIO: 2010

Nº: 151

MUTUA: ASEPEYO

Cuenta Plan: 443

CONCEPTO	DESCRIPCION	SALDO A 1-1	CARGOS REALIZADOS EN EL EJERCICIO	TOTAL DEUDORES	ABONOS REALIZADOS EN EJERCICIO	DEUDORES PDTES. COBRO EN 31-12
10010	DEUDORES A CORTO PLAZO POR APLAZ.Y FRAC.	172.436,51	5.666.576,38	5.839.012,89	3.231.623,68	2.607.389,21
	TOTAL CUENTA 443 DEUDORES CORTO					
	PLAZO.APLAZ.Y FRACCIONAM.	172.436,51	5.666.576,38	5.839.012,89	3.231.623,68	2.607.389,21

ESTADO DE DEUDORES NO PRESUPUESTARIOS  
EJERCICIO: 2010

Nº: 151

MUTUA: ASEPEYO

Cuenta Plan: 444

CONCEPTO	DESCRIPCION	SALDO A 1-1	CARGOS REALIZADOS EN EL EJERCICIO	TOTAL DEUDORES	ABONOS REALIZADOS EN EJERCICIO	DEUDORES PDTES. COBRO EN 31-12
10110	DEUDORES A LARGO PLAZO POR APLAZ.Y FRAC.	4.364.852,43	2.380.326,52	6.745.178,95	1.649.259,49	5.095.919,46
	TOTAL CUENTA 444 DEUDORES LARGO					
	PLAZO.APLAZ.Y FRACCIONAM.	4.364.852,43	2.380.326,52	6.745.178,95	1.649.259,49	5.095.919,46

ESTADO DE DEUDORES NO PRESUPUESTARIOS  
EJERCICIO: 2010

Nº: 151

MUTUA: ASEPEYO  
Cuenta Plan: 445

CONCEPTO	DESCRIPCION	SALDO A 1-1	CARGOS REALIZADOS EN EL EJERCICIO	TOTAL DEUDORES	ABONOS REALIZADOS EN EJERCICIO	DEUDORES PDTES. COBRO EN 31-12
10210	DEUDORES PAGO INDEBIDO PREST.SISTEMA S.S	2.150.013,27	4.501.182,40	6.651.195,67	4.233.701,94	2.417.493,73
	TOTAL CUENTA 445 DEUDORES POR PRESTACIONES	2.150.013,27	4.501.182,40	6.651.195,67	4.233.701,94	2.417.493,73



ESTADO DE DEUDORES NO PRESUPUESTARIOS  
EJERCICIO: 2010

Nº: 151

MUTUA: ASEPEYO

Cuenta Plan: 449

CONCEPTO	DESCRIPCION	SALDO A 1-1	CARGOS REALIZADOS EN EL EJERCICIO	TOTAL DEUDORES	ABONOS REALIZADOS EN EJERCICIO	DEUDORES PDTES. COBRO EN 31-12
10310	PRESTACIONES ANTICIPADAS	4.357.027,15	3.003.991,29	7.361.018,44	194.777,69	7.166.240,75
10319	OTROS ANTICIPOS Y PRESTAMOS	-44.099,34	76.490,63	32.391,29	72.966,65	-40.575,36
10370	PAGOS POR CTA.TERCEROS ADJ.OBRAS,SUM.SER	-5.812,38	46.585,60	40.773,22		40.773,22
10399	OTROS DEUDORES	714.062,41	1.041.707,58	1.755.769,99	1.306.490,69	449.279,30
	TOTAL CUENTA 449 OTROS DEUDORES NO PRESUPUESTARIOS	5.021.177,84	4.168.775,10	9.189.952,94	1.574.235,03	7.615.717,91
	TOTAL SUBGRUPO 44 DEUDORES NO PRESUPUESTARIOS	11.711.053,20	16.718.029,98	28.429.083,18	10.689.865,63	17.739.217,55

ESTADO DE DEUDORES NO PRESUPUESTARIOS  
EJERCICIO: 2010

Nº: 151

MUTUA: ASEPEYO  
Cuenta Plan: 4709

CONCEPTO	DESCRIPCION	SALDO A 1-1	CARGOS REALIZADOS EN EL EJERCICIO	TOTAL DEUDORES	ABONOS REALIZADOS EN EJERCICIO	DEUDORES PDTES. COBRO EN 31-12
10509	OTROS CONCEPTOS	356.192,73	94.982,74	451.175,47	322.985,35	128.190,12
	TOTAL CUENTA 4709					
	DEUDOR POR OTROS CONC. HACIENDA PUBLICA,	356.192,73	94.982,74	451.175,47	322.985,35	128.190,12
	TOTAL PRINCIPAL 470					
	DEUDOR DIVERSOS CONC. HACIENDA PUBLICA,	356.192,73	94.982,74	451.175,47	322.985,35	128.190,12
	TOTAL SUBGRUPO 47					
	PUBLICAS ADMINISTRACIONES	356.192,73	94.982,74	451.175,47	322.985,35	128.190,12
	TOTAL GRUPO 4					
	ACREEDORES Y DEUDORES	12.067.245,93	16.813.012,72	28.880.258,65	11.012.850,98	17.867.407,67

ESTADO DE DEUDORES NO PRESUPUESTARIOS  
EJERCICIO: 2010

Nº: 151

MUTUA: ASEPEYO  
Cuenta Plan: 553

CONCEPTO	DESCRIPCION	SALDO A 1-1	CARGOS REALIZADOS EN EL EJERCICIO	TOTAL DEUDORES	ABONOS REALIZADOS EN EJERCICIO	DEUDORES PDTES. COBRO EN 31-12
40105	OPERACIONES DEUDORAS CON TG.SEG.SOCIAL	180.376.979,63	9.886.335,61	190.263.315,24		190.263.315,24
	TOTAL CUENTA 553            TGSS CUENTA CORRIENTE	180.376.979,63	9.886.335,61	190.263.315,24		190.263.315,24
	TOTAL SUBGRUPO 55            OTRAS CUENTAS NO BANCARIAS	180.376.979,63	9.886.335,61	190.263.315,24		190.263.315,24
	TOTAL GRUPO 5            CUENTAS FINANCIERAS	180.376.979,63	9.886.335,61	190.263.315,24		190.263.315,24
	TOTAL GENERAL	192.444.225,56	26.699.348,33	219.143.573,89	11.012.850,98	208.130.722,91

## ESTADO DE ACREEDORES NO PRESUPUESTARIOS

MUTUA: ASEPEYO

Nº: 151

Cuenta Plan: 180

EJERCICIO: 2010

CONCEPTO	DESCRIPCION	SALDO A 1-1	ABONOS REALIZADOS EN EL EJERCICIO	TOTAL ACREEDORES	CARGOS REALIZADOS EN EJERCICIO	ACREEDORES PDTES. PAGO EN 31-12
20110	FIANZAS DE PROVEEDORES Y CONCURSANTES	3.651,65		3.651,65	3.651,65	
	TOTAL CUENTA 180 FIANZAS RECIBIDAS A LARGO PLAZO	3.651,65		3.651,65	3.651,65	
	TOTAL SUBGRUPO 18 FIANZAS Y DEPOSITOS	3.651,65		3.651,65	3.651,65	
	RECIBIDOS A LP	3.651,65		3.651,65	3.651,65	
	TOTAL GRUPO 1 FINANCIACION BASICA	3.651,65		3.651,65	3.651,65	

## ESTADO DE ACREEDORES NO PRESUPUESTARIOS

MUTUA: ASEPEYO

Nº: 151

Cuenta Plan: 419

EJERCICIO: 2010

CONCEPTO	DESCRIPCION	SALDO A 1-1	ABONOS REALIZADOS EN EL EJERCICIO	TOTAL ACREEDORES	CARGOS REALIZADOS EN EJERCICIO	ACREEDORES PDTES. PAGO EN 31-12
20310	RETENC.JUDIC.SOBRE LIBRAMIENTOS NOMINAS	40.866,09	118.596,12	159.462,21	105.258,85	54.203,36
20315	RET.PAGO LIBRAM.A/F.AGENCIA TRIBUTARIA	-93.819,81	68.013,91	-25.805,90	71.020,01	-96.825,91
20321	CUOTAS SINDICALES	-1.105,00	5.620,00	4.515,00	5.610,00	-1.095,00
20399	OTROS ACREEDORES	495.593,94	5.074.147,27	5.569.741,21	4.860.155,78	709.585,43
	TOTAL CUENTA 419 OTROS ACREEDORES NO PRESUPUESTARIOS	441.535,22	5.266.377,30	5.707.912,52	5.042.044,64	665.867,88
	TOTAL SUBGRUPO 41 ACREEDORES NO PRESUPUESTARIOS	441.535,22	5.266.377,30	5.707.912,52	5.042.044,64	665.867,88

## ESTADO DE ACREEDORES NO PRESUPUESTARIOS

MUTUA: ASEPEYO

Nº: 151

Cuenta Plan: 4750

EJERCICIO: 2010

CONCEPTO	DESCRIPCION	SALDO A 1-1	ABONOS REALIZADOS EN EL EJERCICIO	TOTAL ACREEDORES	CARGOS REALIZADOS EN EJERCICIO	ACREEDORES PDTES. PAGO EN 31-12
20521	I.V.A.	1.507,59	18.445,89	19.953,48	16.604,16	3.349,32
	TOTAL CUENTA 4750					
	ACREEDOR POR IVA	1.507,59	18.445,89	19.953,48	16.604,16	3.349,32
	HACIENDA PUBLICA					

## ESTADO DE ACREEDORES NO PRESUPUESTARIOS

MUTUA: ASEPEYO

Nº: 151

Cuenta Plan: 4751

EJERCICIO: 2010

CONCEPTO	DESCRIPCION	SALDO A 1-1	ABONOS REALIZADOS EN EL EJERCICIO	TOTAL ACREEDORES	CARGOS REALIZADOS EN EJERCICIO	ACREEDORES PDTES. PAGO EN 31-12
20510	I.R.P.F.	3.444.954,33	30.454.972,79	33.899.927,12	30.426.513,26	3.473.413,86
	TOTAL CUENTA 4751 HACIENDA PUBLICA					
	ACREEDOR POR RETENCION.	3.444.954,33	30.454.972,79	33.899.927,12	30.426.513,26	3.473.413,86
	TOTAL PRINCIPAL 475 HACIENDA PUBLICA					
	ACREEDOR P/DIV.CONCEP.	3.446.461,92	30.473.418,68	33.919.880,60	30.443.117,42	3.476.763,18

## ESTADO DE ACREEDORES NO PRESUPUESTARIOS

MUTUA: ASEPEYO

Nº: 151

Cuenta Plan: 4760

EJERCICIO: 2010

CONCEPTO	DESCRIPCION	SALDO A 1-1	ABONOS REALIZADOS EN EL EJERCICIO	TOTAL ACREEDORES	CARGOS REALIZADOS EN EJERCICIO	ACREEDORES PDTES. PAGO EN 31-12
20610	CUOTAS DE SEGURIDAD SOCIAL.EMPLEADORES	83.380.792,01	-52.271.324,40	31.109.467,61	28.155.537,63	2.953.929,98
20620	CUOTAS DE SEGURIDAD SOCIAL.TRABAJADORES	-8.366.282,54	16.501.137,13	8.134.854,59	7.759.057,79	375.796,80
20670	AMORTIZACION ANTICIPOS ORDINARIOS	-0,10	1.051.910,67	1.051.910,57	1.051.910,57	
20689	OTROS CONCEPTOS	-71.840.527,71	71.840.527,71			
	TOTAL CUENTA 4760					
	ACREEDORA	3.173.981,66	37.122.251,11	40.296.232,77	36.966.505,99	3.329.726,78
	TOTAL PRINCIPAL 476					
	SOCIAL,ACREEDORE	3.173.981,66	37.122.251,11	40.296.232,77	36.966.505,99	3.329.726,78



## ESTADO DE ACREEDORES NO PRESUPUESTARIOS

MUTUA: ASEPEYO

Nº: 151

Cuenta Plan: 4770

EJERCICIO: 2010

CONCEPTO	DESCRIPCION	SALDO A 1-1	ABONOS REALIZADOS EN EL EJERCICIO	TOTAL ACREEDORES	CARGOS REALIZADOS EN EJERCICIO	ACREEDORES PDTES. PAGO EN 31-12
92120	IVA REPERCUTIDO	1.683,31	18.467,68	20.150,99	18.445,89	1.705,10
	TOTAL CUENTA 4770					
	REPERCUTIDO	1.683,31	18.467,68	20.150,99	18.445,89	1.705,10
	TOTAL PRINCIPAL 477					
	REPERCUTIDO	1.683,31	18.467,68	20.150,99	18.445,89	1.705,10
	TOTAL SUBGRUPO 47					
	PUBLICAS	6.622.126,89	67.614.137,47	74.236.264,36	67.428.069,30	6.808.195,06
	TOTAL GRUPO 4	7.063.662,11	72.880.514,77	79.944.176,88	72.470.113,94	7.474.062,94

## ESTADO DE ACREEDORES NO PRESUPUESTARIOS

MUTUA: ASEPEYO

Nº: 151

Cuenta Plan: 553

EJERCICIO: 2010

CONCEPTO	DESCRIPCION	SALDO A 1-1	ABONOS REALIZADOS EN EL EJERCICIO	TOTAL ACREEDORES	CARGOS REALIZADOS EN EJERCICIO	ACREEDORES PDTES. PAGO EN 31-12
30105	OPERACIONES ACREEDORAS CON TG.SEG.SOCIAL					
	TOTAL CUENTA 553 TGSS CUENTA CORRIENTE					
	TOTAL SUBGRUPO 55 OTRAS CUENTAS NO BANCARIAS					
	TOTAL GRUPO 5 CUENTAS FINANCIERAS					
	TOTAL GENERAL	7.067.313,76	72.880.514,77	79.947.828,53	72.473.765,59	7.474.062,94

ESTADO DE PARTIDAS PENDIENTES DE APLICACIÓN

MUTUA: ASEPEYO

Nº: 151

A) De los cobros pendientes de aplicación.

Cuenta Plan: 552

EJERCICIO: 2010

CONCEPTO	DESCRIPCION	COBROS PDTES. APLIC. A 1-1	COBROS REALIZ. EN EJERCICIO	TOTAL COBROS PDTES. APLICACIÓN	COBROS APLICADOS EN EJERCICIO	COBROS PDTES. APLIC. A 31-12
30100	DESINVERS., Y DEMÁS OP. DISPOSICIÓN VRF TOTAL CUENTA 552 OPERAC. TRANSITORIAS CON TIT.VALORES					

## ESTADO DE PARTIDAS PENDIENTES DE APLICACIÓN

Nº: 151

MUTUA: ASEPEYO

A) De los cobros pendientes de aplicación.

Cuenta Plan: 5540

EJERCICIO: 2010

CONCEPTO	DESCRIPCION	COBROS PDTES. APLIC. A 1-1	COBROS REALIZ. EN EJERCICIO	TOTAL COBROS PDTES. APLICACIÓN	COBROS APLICADOS EN EJERCICIO	COBROS PDTES. APLIC. A 31-12
30110	INGRESOS MATERIALES Y VIRTUALES PETES.AP	502.226,30	313.790,43	816.016,73	82.856,96	733.159,77
	TOTAL CUENTA 5540 INGR.MATERIALES Y VIRTUALES					
	PEND.APLIC.	502.226,30	313.790,43	816.016,73	82.856,96	733.159,77

## ESTADO DE PARTIDAS PENDIENTES DE APLICACIÓN

MUTUA: ASEPEYO

Nº: 151

A) De los cobros pendientes de aplicación.

Cuenta Plan: 5541

EJERCICIO: 2010

CONCEPTO	DESCRIPCION	COBROS PDTES. APLIC. A 1-1	COBROS REALIZ. EN EJERCICIO	TOTAL COBROS PDTES. APLICACIÓN	COBROS APLICADOS EN EJERCICIO	COBROS PDTES. APLIC. A 31-12
30121	RLPT.-COMPENSACION EN CUENTA		1.051.910,67	1.051.910,67	1.051.910,67	
	TOTAL CUENTA 5541 RECAUDACION LIQUIDA					
	PEND.TRATAMIENTO		1.051.910,67	1.051.910,67	1.051.910,67	

## ESTADO DE PARTIDAS PENDIENTES DE APLICACIÓN

MUTUA: ASEPEYO

Nº: 151

A) De los cobros pendientes de aplicación.

Cuenta Plan: 5543

EJERCICIO: 2010

CONCEPTO	DESCRIPCION	COBROS PDTES. APLIC. A 1-1	COBROS REALIZ. EN EJERCICIO	TOTAL COBROS PDTES. APLICACIÓN	COBROS APLICADOS EN EJERCICIO	COBROS PDTES. APLIC. A 31-12
30164	RETROCESIONES DE RETRIBUC.DE PERSONAL					
30169	OTROS IMPAGADOS Y RETROCESIONES					
	TOTAL CUENTA 5543					
	FORMALES PTES.APLICA.					
	TOTAL PRINCIPAL 554					
	APLICACION	502.226,30	1.365.701,10	1.867.927,40	1.134.767,63	733.159,77

## ESTADO DE PARTIDAS PENDIENTES DE APLICACIÓN

MUTUA: ASEPEYO

Nº: 151

A) De los cobros pendientes de aplicación.

Cuenta Plan: 556

EJERCICIO: 2010

CONCEPTO	DESCRIPCION	COBROS PDTES. APLIC. A 1-1	COBROS REALIZ. EN EJERCICIO	TOTAL COBROS PDTES. APLICACIÓN	COBROS APLICADOS EN EJERCICIO	COBROS PDTES. APLIC. A 31-12
30210	REINTEGROS DE PRESTACIONES PTES.APLICAC.	2.150.013,27	267.480,46	2.417.493,73		2.417.493,73
	TOTAL CUENTA 556 REINTEGROS DE PRESTACIONES	2.150.013,27	267.480,46	2.417.493,73		2.417.493,73
	PTES.APLICAC.	2.150.013,27	267.480,46	2.417.493,73		2.417.493,73
	TOTAL SUBGRUPO 55 OTRAS CUENTAS NO					
	BANCARIAS	2.652.239,57	1.633.181,56	4.285.421,13	1.134.767,63	3.150.653,50
	TOTAL GRUPO 5 CUENTAS FINANCIERAS	2.652.239,57	1.633.181,56	4.285.421,13	1.134.767,63	3.150.653,50
	TOTAL GENERAL	2.652.239,57	1.633.181,56	4.285.421,13	1.134.767,63	3.150.653,50

## ESTADO DE PARTIDAS PENDIENTES DE APLICACIÓN

MUTUA: ASEPEYO

Nº: 151

B) De los pagos pendientes de aplicación.

Cuenta Plan: 552

EJERCICIO: 2010

CONCEPTO	DESCRIPCION	PAGOS PDTES. APLIC. A 1-1	PAGOS REALIZ. EN EJERCICIO	TOTAL PAGOS PDTES. APLICACIÓN	PAGOS APLICADOS EN EJERCICIO	PAGOS PDTES. APLIC. A 31-12
40100	MATERIAL.,INVERSIONES, REINVERSIONES VRF					
	TOTAL CUENTA 552 OPERAC. TRANSITORIAS CON TIT.VALORES					
	TOTAL SUBGRUPO 55 OTRAS CUENTAS NO BANCARIAS					
	TOTAL GRUPO 5 CUENTAS FINANCIERAS					
	TOTAL GENERAL					



---

**9 - EXISTENCIAS**

---



## EXISTENCIAS

MUTUA: ASEPEYO

Nº: 151

CUENTA	DENOMINACION	VALOR A 31-12
300	Farmacos especificos	2.298.312,81
309	Otros productos especificos	35.718,93
<b>30</b>	<b>PRODUCTOS ESPECIFICOS</b>	<b>2.334.031,74</b>
310	Material de radiodiagnostico	32.518,84
311	Cateteres, sondas, drenajes, colectores y membranas de dialisis	116.508,33
312	Material de curas, suturas y apósitos	179.289,89
313	Otro material desechable	167.157,97
314	Reactivos y análogos	6.031,52
315	Antisépticos y desinfectantes	23.478,18
316	Gases medicinales	
317	Material radiactivo	
318	Protesis e Implantes	2.607,46
319	Otro material sanitario	227.834,69
<b>31</b>	<b>MATERIAL SANITARIO DE CONSUMO</b>	<b>755.426,88</b>
320	Instrumental y pequeño utillaje de uso clinico	39.650,88
325	Instrumental y pequeño utillaje de uso no clinico	
<b>32</b>	<b>INSTRUMENTAL Y PEQUEÑO UTILLAJE</b>	<b>39.650,88</b>
330	Comestibles y bebidas	
339	Otros productos alimenticios	
<b>33</b>	<b>PRODUCTOS ALIMENTICIOS</b>	<b>0,00</b>
340	Vestuario y lencería	353.000,17
345	Calzado	60.259,75
<b>34</b>	<b>VESTUARIO, LENCERIA Y CALZADO</b>	<b>413.259,92</b>
351	Combustibles	
352	Repuestos	
353	Materiales para reparaciones y conservacion	
354	Material de Limpieza y aseo	
358	Materiales de Oficina y Diversos	305.744,04
<b>35</b>	<b>OTROS APROVISIONAMIENTOS</b>	<b>305.744,04</b>
<b>3</b>	<b>EXISTENCIAS</b>	<b>3.848.113,46</b>

### CRITERIO DE VALORACIÓN

El sistema de valoración utilizado es F.I.F.O. (Primera Entrada Primera Salida)



---

**10 - GESTIÓN DE LA PRESTACIÓN ECONÓMICA DE  
INCAPACIDAD TEMPORAL**

---



- 
- 10.1 GESTIÓN DE LA PRESTACIÓN ECONÓMICA DE INCAPACIDAD TEMPORAL POR CONTINGENCIAS COMUNES DEL PERSONAL AL SERVICIO DE LOS EMPRESARIOS ASOCIADOS
  - 10.2 GESTIÓN DE LA PRESTACIÓN ECONÓMICA POR INCAPACIDAD TEMPORAL EN EL RÉGIMEN ESPECIAL DE TRABAJADORES POR CUENTA PROPIA O AUTÓNOMOS
  - 10.3 GESTIÓN DE LA PRESTACIÓN ECONÓMICA POR INCAPACIDAD TEMPORAL POR CONTINGENCIAS COMUNES
-





**COTIZACIONES CORRESPONDIENTES A LA COLABORACIÓN EN LA GESTIÓN DE LA PRESTACIÓN  
ECONÓMICA POR I.T. DERIVADA DE C/C A FAVOR DEL PERSONAL AL SERVICIO DE LOS EMPRESARIOS  
ASOCIADOS.**

**EJERCICIO: 2010**

**MUTUA ASEPEYO**

**Nº: 151**

RÉGIMEN DE LA SEGURIDAD SOCIAL	CUOTAS DEVENGADAS		
	COBRADAS	PENDIENTES DE COBRO	TOTAL
Régimen General	513.635.985,53	6.366.878,11	520.002.863,64
R.E. del Mar	473.698,26	3.120,25	476.818,51
R.E. Minería del Carbón	1.124,94		1.124,94
<b>TOTAL</b>	<b>514.110.808,73</b>	<b>6.369.998,36</b>	<b>520.480.807,09</b>

**PRESTACIONES ECONÓMICAS CORRESPONDIENTES A LA COLABORACIÓN EN LA GESTIÓN DE LA  
PRESTACIÓN ECONÓMICA POR I.T. DERIVADA DE C/C A FAVOR DEL PERSONAL AL SERVICIO DE LOS  
EMPRESARIOS ASOCIADOS**

**EJERCICIO: 2010**

**MUTUA ASEPEYO**

**Nº: 151**

<b>RÉGIMEN DE SEGURIDAD SOCIAL</b>	<b>PRESTACIONES ECONOMICAS</b>
Régimen General	462.942.619,39
R.E.A.	
R.E. del Mar	186.592,93
R.E. Minería del Carbón	202.930,56
<b>TOTAL</b>	<b>463.332.142,88</b>

**RESULTADO ECONÓMICO OBTENIDO COMO CONSECUENCIA DE LA GESTIÓN DE I.T.  
DERIVADA DE C/C A FAVOR DEL PERSONAL AL SERVICIO DE LOS EMPRESARIOS ASOCIADOS**

MUTUA : ASEPEYO

Nº: 151

Nº CUENTAS	DEBE	2010	2009	Nº CUENTAS	HABER	2010	2009
	<b>A) GASTOS</b>	<b>513.486.494,16</b>	<b>516.596.572,82</b>		<b>B) INGRESOS</b>	<b>528.932.793,13</b>	<b>508.435.719,04</b>
	1. Prestaciones sociales.	463.411.442,89	467.933.513,84		1. Ingresos de gestión ordinaria	524.617.879,01	503.619.547,38
631	b) Incapacidad temporal	463.332.142,88	467.905.866,97	720	a) Cotizaciones sociales a cargo de los empleadores	430.674.959,74	412.909.861,35
635	e) Prestaciones económicas de recuperación e indemnizaciones y entregas únicas	79.011,09	26.223,77	721	b) Cotizaciones sociales a cargo de los asalariados	93.942.919,27	90.709.686,03
636	f) Prestaciones sociales				2. Otros ingresos de gestión ordinaria	422.777,06	413.834,88
637	g) Prótesis y vehículos para inválidos	288,92	1.423,10	70	a) Prestación de servicios	7.412,99	11.465,72
638	h) Farmacias y efectos y acc. de dispensación ambulatoria			773	b) Reintegros	642,07	337,34
639	i) Otras prestaciones			78	c) Trabajos realizados para la entidad		
	2. Gastos de funcionamiento de los servicios	49.288.138,08	47.948.642,76	775,776,777	d) Otros ingresos de gestión		
	a) Aprovisionamientos	7.832.905,20	7.240.281,56	790	d.1) Ingresos accesorios y otros de gestión corriente		
600/605,(609)	a.1) Compras	263.374,44	274.938,78	761,762	d.2) Exceso de provisión para riesgos y gastos		
61*	a.2) Variación de existencias				f) Ingresos de otros valores negociables y de créditos del activo inmovilizado	288.440,13	340.301,59
607	a.3) Otros gastos externos	7.569.530,76	6.965.342,78		g) Otros intereses e ingresos asimilados	126.281,87	61.730,23
	b) Gastos de personal:	21.873.444,63	21.145.025,82	763,769	g.1) Otros intereses	126.281,87	61.730,23
640,641	b.1) Sueldos, salarios y asimilados	16.366.413,62	15.875.535,60	766	g.2) Beneficios en inversiones financieras		
642,643,644	b.2) Cargas sociales	5.507.031,01	5.269.490,22		3. Transferencias y subvenciones		
68	c) Dotaciones para amortizaciones de inmovilizado	114.999,37	3.991,06		a) Transferencias corrientes		
675,694,(794)	d) Variación de provisiones para insolvencias y pérdidas de créditos incobrables	13.948.058,47	14.369.844,89	750	b) Subvenciones corrientes		
	e) Otros gastos de gestión	5.518.730,41	5.189.499,43	751	c) Transferencias de capital		
62	e.1) Servicios exteriores	5.455.333,59	5.119.551,58	755	d) Subvenciones de capital		
660	e.2) Tributos	63.396,82	69.947,85	756	4. Ganancias e ingresos extraordinarios	3.892.137,06	4.402.336,78
676	e.3) Otros gastos de gestión corriente				a) Beneficios procedentes del inmovilizado		
	f) Gastos financieros y asimilables			770,771	b) Beneficios por operaciones de endeudamiento		
662,663,669	f.1) Por deudas			774	c) Ingresos extraordinarios		
666,667	f.2) Pérdidas de inversiones financieras			778	d) Ingresos y beneficios de otros ejercicios	3.892.137,06	4.402.336,78
696,698,699,(796,798,799)	g) Variación de las provisiones de inversiones financieras			779			
690,(792)	i) Variación de la provisión para contingencias en tramitación.						
	3. Transferencias y subvenciones						
650	a) Transferencias corrientes						
651	b) Subvenciones corrientes						
655	c) Transferencias de capital						
656	d) Subvenciones de capital						
	4. Pérdidas y gastos extraordinarios	786.913,19	714.416,22				
670,671	a) Pérdidas procedentes de inmovilizado						
674	b) Pérdidas por operaciones de endeudamiento						
678	c) Gastos extraordinarios						
679	d) Gastos y pérdidas de otros ejercicios	786.913,19	714.416,22				
	<b>AHORRO</b>	<b>15.446.298,97</b>			<b>DESAHORRO</b>		<b>8.160.853,78</b>
	<b>TOTAL DEBE</b>	<b>528.932.793,13</b>	<b>516.596.572,82</b>		<b>TOTAL HABER</b>	<b>528.932.793,13</b>	<b>516.596.572,82</b>

\* Con signo positivo o negativo según su saldo

**COTIZACIONES CORRESPONDIENTES A LA COLABORACIÓN EN LA GESTIÓN DE LA PRESTACIÓN ECONÓMICA  
 POR I.T. EN FAVOR DE LOS TRABAJADORES POR CUENTA PROPIA ADHERIDOS  
 EJERCICIO: 2010**

**MUTUA: ASEPEYO**

**Nº: 151**

RÉGIMEN DE SEGURIDAD SOCIAL	CUOTAS DEVENGADAS EN EL EJERCICIO		
	COBRADAS	PENDIENTES DE COBRO	TOTAL
R.E. Trabajadores Autónomos	134.314.292,01	5.449.091,90	139.763.383,91
R.E.A			
<b>TOTAL</b>	<b>134.314.292,01</b>	<b>5.449.091,90</b>	<b>139.763.383,91</b>

**PRESTACIONES ECONÓMICAS DERIVADAS DE LA COLABORACIÓN EN LA  
GESTIÓN DE LA PRESTACIÓN ECONÓMICA POR I.T. EN FAVOR DE LOS  
TRABAJADORES POR CUENTA PROPIA ADHERIDOS**

**EJERCICIO: 2010**

**MUTUA: ASEPEYO**

**Nº: 151**

<b>RÉGIMEN DE SEGURIDAD SOCIAL</b>	<b>PRESTACIONES ECONÓMICAS</b>
R. E. Trabajadores Autónomos	98.569.335,45
<b>TOTAL</b>	<b>98.569.335,45</b>

RESULTADO ECONÓMICO OBTENIDO COMO CONSECUENCIA DE LA GESTIÓN DE I.T. A FAVOR DE LOS TRABAJADORES POR CUENTA PROPIA ADHERIDOS

MUTUA : ASEPEYO

Nº: 151

Nº CUENTAS	DEBE	2010	2009	Nº CUENTAS	HABER	2010	2009
	<b>A) GASTOS</b>	<b>113.752.266,35</b>	<b>113.867.809,50</b>		<b>B) INGRESOS</b>	<b>147.984.233,00</b>	<b>143.974.073,13</b>
	1. Prestaciones sociales.	98.601.779,53	102.063.900,54		1. Ingresos de gestión ordinaria	143.683.489,69	140.847.516,92
631	b) Incapacidad temporal	98.569.335,45	102.055.118,86	720	a) Cotizaciones sociales a cargo de los empleadores		
635	e) Prestaciones económicas de recuperación e indemnizaciones y entregas únicas			721	b) Cotizaciones sociales a cargo de los asalariados	143.683.489,69	140.847.516,92
		32.424,78	8.781,68				
636	f) Prestaciones sociales				2. Otros ingresos de gestión ordinaria	1.215.415,43	980.693,99
637	g) Prótesis y vehículos para inválidos	19,30		70	a) Prestación de servicios	4.427,60	7.804,51
638	h) Farmacias y efectos y acc. de dispensación ambulatoria			773	b) Reintegros	306,50	36,00
639	i) Otras prestaciones			78	c) Trabajos realizados para la entidad		
					d) Otros ingresos de gestión		
	2. Gastos de funcionamiento de los servicios	14.416.406,24	11.260.841,27	775,776,777	d.1) Ingresos accesorios y otros de gestión corriente		
	a) Aprovisionamientos	1.908.108,51	1.737.605,99	790	d.2) Exceso de provisión para riesgos y gastos		
600/605,(609)	a.1) Compras	50.399,25	38.014,16	761,762	f) Ingresos de otros valores negociables y de créditos del activo inmovilizado	1.173.827,72	945.706,48
61*	a.2) Variación de existencias				g) Otros intereses e ingresos asimilados	36.853,61	27.147,00
607	a.3) Otros gastos externos	1.857.709,26	1.699.591,83	763,769	g.1) Otros intereses	36.853,61	27.147,00
	b) Gastos de personal:	3.261.093,75	3.647.309,86	766	g.2) Beneficios en inversiones financieras		
640,641	b.1) Sueldos, salarios y asimilados	2.495.511,10	2.799.527,03				
642,643,644	b.2) Cargas sociales	765.582,65	847.782,83				
68	c) Dotaciones para amortizaciones de inmovilizado						
675,694,(794)	d) Variación de provisiones para insolvencias y pérdidas de créditos incobrables	8.274.913,13	5.169.774,14	750	3. Transferencias y subvenciones		
	e) Otros gastos de gestión	971.578,45	706.151,28	751	a) Transferencias corrientes		
62	e.1 ) Servicios exteriores	960.390,93	697.407,81	755	b) Subvenciones corrientes		
660	e.2 ) Tributos	11.187,52	8.743,47	756	c) Transferencias de capital		
676	e.3 ) Otros gastos de gestión corriente				d) Subvenciones de capital		
	f) Gastos financieros y asimilables	712,40		770,771			
662,663,669	f.1) Por deudas	712,40		774	4. Ganancias e ingresos extraordinarios	3.085.327,88	2.145.862,22
666,667	f.2) Pérdidas de inversiones financieras			778	a) Beneficios procedentes del inmovilizado		
696,698,699,(796,798,799)	g) Variación de las provisiones de inversiones financieras			779	b) Beneficios por operaciones de endeudamiento		
690,(792)	i) Variación de la provisión para contingencias en tramitación.				c) Ingresos extraordinarios		
					d) Ingresos y beneficios de otros ejercicios	3.085.327,88	2.145.862,22
	3. Transferencias y subvenciones						
650	a) Transferencias corrientes						
651	b) Subvenciones corrientes						
655	c) Transferencias de capital						
656	d) Subvenciones de capital						
	4. Pérdidas y gastos extraordinarios	734.080,58	543.067,69				
670,671	a) Pérdidas procedentes de inmovilizado						
674	b) Pérdidas por operaciones de endeudamiento						
678	c) Gastos extraordinarios						
679	d) Gastos y pérdidas de otros ejercicios	734.080,58	543.067,69				
	<b>AHORRO</b>	<b>34.231.966,65</b>	<b>30.106.263,63</b>		<b>DESAHORRO</b>		
	<b>TOTAL DEBE</b>	<b>147.984.233,00</b>	<b>143.974.073,13</b>		<b>TOTAL HABER</b>	<b>147.984.233,00</b>	<b>143.974.073,13</b>

\* Con signo positivo o negativo según su saldo

**RESULTADO ECONÓMICO OBTENIDO COMO CONSECUENCIA DE LA GESTIÓN DE I.T. CONTINGENCIAS COMUNES**

MUTUA : ASEPEYO

Nº: 151

Nº CUENTAS	DEBE	2010	2009	Nº CUENTAS	HABER	2010	2009
	<b>A) GASTOS</b>	<b>627.238.760,51</b>	<b>630.464.382,32</b>		<b>B) INGRESOS</b>	<b>676.917.026,13</b>	<b>652.409.792,17</b>
631	1. Prestaciones sociales.	562.013.222,42	569.997.414,38		1. Ingresos de gestión ordinaria	668.301.368,70	644.467.064,30
635	b) Incapacidad temporal	561.901.478,33	569.960.985,83	720	a) Cotizaciones sociales a cargo de los empleadores	430.674.959,74	412.909.861,35
636	e) Prestaciones económicas de recuperación e indemnizaciones y entregas únicas	111.435,87	35.005,45	721	b) Cotizaciones sociales a cargo de los asalariados	237.626.408,96	231.557.202,95
637	f) Prestaciones sociales				2. Otros ingresos de gestión ordinaria	1.638.192,49	1.394.528,87
638	g) Prótesis y vehículos para inválidos	308,22	1.423,10	70	a) Prestación de servicios	11.840,59	19.270,23
639	h) Farmacias y efectos y acc. de dispensación ambulatoria			773	b) Reintegros	948,57	373,34
	i) Otras prestaciones			78	c) Trabajos realizados para la entidad		
	2. Gastos de funcionamiento de los servicios	63.704.544,32	59.209.484,03	775,776,777	d) Otros ingresos de gestión		
600/605,(609)	a) Aprovisionamientos	9.741.013,71	8.977.887,55	790	d.1) Ingresos accesorios y otros de gestión corriente		
61*	a.1) Compras	313.773,69	312.952,94	761,762	d.2) Exceso de provisión para riesgos y gastos		
607	a.2) Variación de existencias				f) Ingresos de otros valores negociables y de créditos del activo inmovilizado	1.462.267,85	1.286.008,07
	a.3) Otros gastos externos	9.427.240,02	8.664.934,61		g) Otros intereses e ingresos asimilados	163.135,48	88.877,23
640,641	b) Gastos de personal:	25.134.538,38	24.792.335,68	763,769	g.1) Otros intereses	163.135,48	88.877,23
642,643,644	b.1) Sueldos, salarios y asimilados	18.861.924,72	18.675.062,63	766	g.2) Beneficios en inversiones financieras		
68	b.2) Cargas sociales	6.272.613,66	6.117.273,05		3. Transferencias y subvenciones		
675,694,(794)	c) Dotaciones para amortizaciones de inmovilizado	114.999,37	3.991,06		a) Transferencias corrientes		
	d) Variación de provisiones para insolvencias y pérdidas de créditos incobrables	22.222.971,60	19.539.619,03	750	b) Subvenciones corrientes		
	e) Otros gastos de gestión	6.490.308,86	5.895.650,71	751	c) Transferencias de capital		
62	e.1) Servicios exteriores	6.415.724,52	5.816.959,39	755	d) Subvenciones de capital		
660	e.2) Tributos	74.584,34	78.691,32	756			
676	e.3) Otros gastos de gestión corriente				4. Ganancias e ingresos extraordinarios	6.977.464,94	6.548.199,00
662,663,669	f) Gastos financieros y asimilables	712,40		770,771	a) Beneficios procedentes del inmovilizado		
666,667	f.1) Por deudas	712,40		774	b) Beneficios por operaciones de endeudamiento		
696,698,699,(796,798,799)	f.2) Pérdidas de inversiones financieras			778	c) Ingresos extraordinarios		
690,(792)	g) Variación de las provisiones de inversiones financieras			779	d) Ingresos y beneficios de otros ejercicios	6.977.464,94	6.548.199,00
	i) Variación de la provisión para contingencias en tramitación.						
	3. Transferencias y subvenciones						
650	a) Transferencias corrientes						
651	b) Subvenciones corrientes						
655	c) Transferencias de capital						
656	d) Subvenciones de capital						
	4. Pérdidas y gastos extraordinarios	1.520.993,77	1.257.483,91				
670,671	a) Pérdidas procedentes de inmovilizado						
674	b) Pérdidas por operaciones de endeudamiento						
678	c) Gastos extraordinarios						
679	d) Gastos y pérdidas de otros ejercicios	1.520.993,77	1.257.483,91				
	<b>AHORRO</b>	<b>49.678.265,62</b>	<b>21.945.409,85</b>		<b>DESAHORRO</b>		
	<b>TOTAL DEBE</b>	<b>676.917.026,13</b>	<b>652.409.792,17</b>		<b>TOTAL HABER</b>	<b>676.917.026,13</b>	<b>652.409.792,17</b>

\* Con signo positivo o negativo según su saldo





---

**11 -INFORMACIÓN SOBRE LAS RESERVAS Y LA PROVISIÓN  
PARA CONTINGENCIAS EN TRAMITACIÓN**

---



- 
- 11.1 ENUMERACIÓN Y JUSTIFICACIÓN DE LAS DOTACIONES Y APLICACIONES DE LAS RESERVAS, A EFECTUAR COMO CONSECUENCIA DEL RESULTADO OBTENIDO EN EL EJERCICIO
  - 11.2 MATERIALIZACIÓN DE LA PROVISIÓN PARA CONTINGENCIAS EN TRAMITACIÓN Y DE LAS RESERVAS CORRESPONDIENTES AL EJERCICIO ANTERIOR
  - 11.3 MATERIALIZACIÓN DEL FONDO DE PREVENCIÓN Y REHABILITACIÓN CORRESPONDIENTE AL EJERCICIO ANTERIOR
  - 11.4 INFORMACIÓN Y JUSTIFICACIÓN DE LAS POSIBLES VARIACIONES PRODUCIDAS EN EL SALDO DE LA CUENTA 111 “RESERVAS DE REVALORIZACIÓN”
-



**ENUMERACIÓN Y JUSTIFICACIÓN DE LAS DOTACIONES Y APLICACIONES DE LAS RESERVAS, A EFECTUAR COMO  
CONSECUENCIA DEL RESULTADO OBTENIDO EN EL EJERCICIO**

**EJERCICIO: 2010**

**Mutua: ASEPEYO N°: 151**

**RESULTADO OBTENIDO EN EL EJERCICIO:**

Procedente de contingencias profesionales:		
111	Importe (A)	116.276.017,92
112	Disminución por regularización de resultados negativos de ejercicios anteriores (B)	185.104,35
113	Aumento por variación de resultados positivos de ejercicios anteriores (C)	
114	Disminución por variación de resultados positivos de ejercicios anteriores (D)	
	Resultado a distribuir (E = A - B + C - D)	116.090.913,57
Procedente de contingencias comunes:		
121	Importe (F)	49.678.265,62
122	Disminución por regularización de resultados negativos de ejercicios anteriores (G)	310.039,71
123	Aumento por variación de resultados positivos de ejercicios anteriores (H)	
124	Disminución por variación de resultados positivos de ejercicios anteriores (I)	
	Resultado a distribuir (J = F - G + H - I)	49.368.225,91

La Ley 39/2010, de 22 de diciembre, de Presupuestos Generales del Estado para 2011, establece en su Disposición Transitoria Quinta que "... en los términos que reglamentariamente se determinen, las mutuas de accidentes de trabajo y enfermedades profesionales de la Seguridad Social cancelarán sus reservas de obligaciones inmediatas y de estabilización, por contingencias profesionales, así como las estatutarias y el fondo de asistencia social de accidentes de trabajo, traspasando el importe de las mismas a una única reserva, de contingencias profesionales. La definición y establecimiento de los límites de dicha reserva y de la de estabilización por contingencias comunes, se efectuará reglamentariamente, previa consulta a los interlocutores sociales, de forma que no se produzca una disminución en el nivel global de dotación actual de las reservas constituidas por cada Mutua tras el último ejercicio presupuestario liquidado."

Conforme a la normativa expuesta y en tanto a fecha de rendición de las cuentas anuales no se ha producido el desarrollo reglamentario que determine los límites y las cuantías de las reservas y fondos a dotar, no corresponde efectuar propuesta de

MATERIALIZACIÓN DE LA PROVISIÓN PARA CONTINGENCIAS EN TRAMITACIÓN Y DE LAS RESERVAS LEGALES Y ESTATUTARIAS CORRESPONDIENTES AL EJERCICIO ANTERIOR

MUTUA : ASEPEYO  
EJERCICIO: 2010

Nº : 151

DENOMINACIÓN DE LA RESERVA O PROVISIÓN	SALDO A 31-12-2010 (*)	FONDOS LÍQUIDOS O INMEDIATA LIQUIDEZ		EMISIONES DEL TESORO PÚBLICO DE VTO. NO SUPERIOR A UN AÑO		FONDOS DE INVERSIÓN QUE SE CONCRETEN EXCLUSIVAMENTE EN VALORES EMITIDOS POR EL TESORO PÚBLICO		VALORES PÚBLICOS EMITIDOS O GARANTIZADOS POR EL ESTADO		VALORES DE RENTA FIJA EMITIDA POR ENTIDADES Y SOC. ESPAÑOLAS		INMOVILIZADO MATERIAL	
		% DE MATERI.	IMPORTE	% DE MATERI.	IMPORTE	% DE MATERI.	IMPORTE	% DE MATERI.	IMPORTE	% DE MATERI.	IMPORTE	% DE MATERI.	IMPORTE
<b>TOTAL</b>	<b>1.039.235.335,06</b>	<b>18,60</b>	<b>193.252.040,62</b>	<b>59,65</b>	<b>619.902.801,24</b>			<b>0,99</b>	<b>10.240.300,00</b>	<b>18,99</b>	<b>197.378.630,94</b>	<b>1,78</b>	<b>18.461.562,26</b>
Provisión para contingencias en tramitación	167.052.666,74	100,00	167.052.666,74										
Reserva de obligaciones inmediatas	245.024.546,31	10,69	26.199.373,88	89,31	218.825.172,43								
Reserva de estabilización	244.296.964,79			75,00	183.222.723,59					25,00	61.074.241,20		
Reserva de estabilización incapacidad temporal por contingencias comunes	156.858.879,97			75,00	117.644.159,98					25,00	39.214.719,99		
Fondo de asistencia social de A.T. y E.P.	95.337.692,74			70,85	67.544.599,11					29,15	27.793.093,63		
Reservas estatutarias	130.664.584,51			25,00	32.666.146,13			7,84	10.240.300,00	53,03	69.296.576,12	14,13	18.461.562,26

(\*) En el caso de la provisión para contingencias en tramitación el importe a consignar se referirá al saldo a 31 de Diciembre de 2009

MATERIALIZACIÓN DEL FONDO DE PREVENCIÓN Y REHABILITACIÓN  
CORRESPONDIENTE AL EJERCICIO ANTERIOR

MUTUA :  
EJERCICIO: 2010

ASEPEYO

Nº : 151

DENOMINACIÓN	SALDO A 31-12-2010	DISPONIBILIDADES LIQUIDAS PENDIENTES DE INGRESO EN EL BANCO DE ESPAÑA	PARTICIPACIÓN EN CENTROS MANCOMUNADOS	OTROS ACTIVOS
FONDO PREVENCIÓN Y REHABILITACIÓN	27.656.375,05		2.240.017,65	25.416.357,40

ENUMERACIÓN Y JUSTIFICACIÓN DE LAS POSIBLES VARIACIONES PRODUCIDAS EN EL SALDO DE LA CUENTA 111  
"RESERVAS DE REVALORIZACION"

MUTUA :

ASEPEYO

Nº :

151

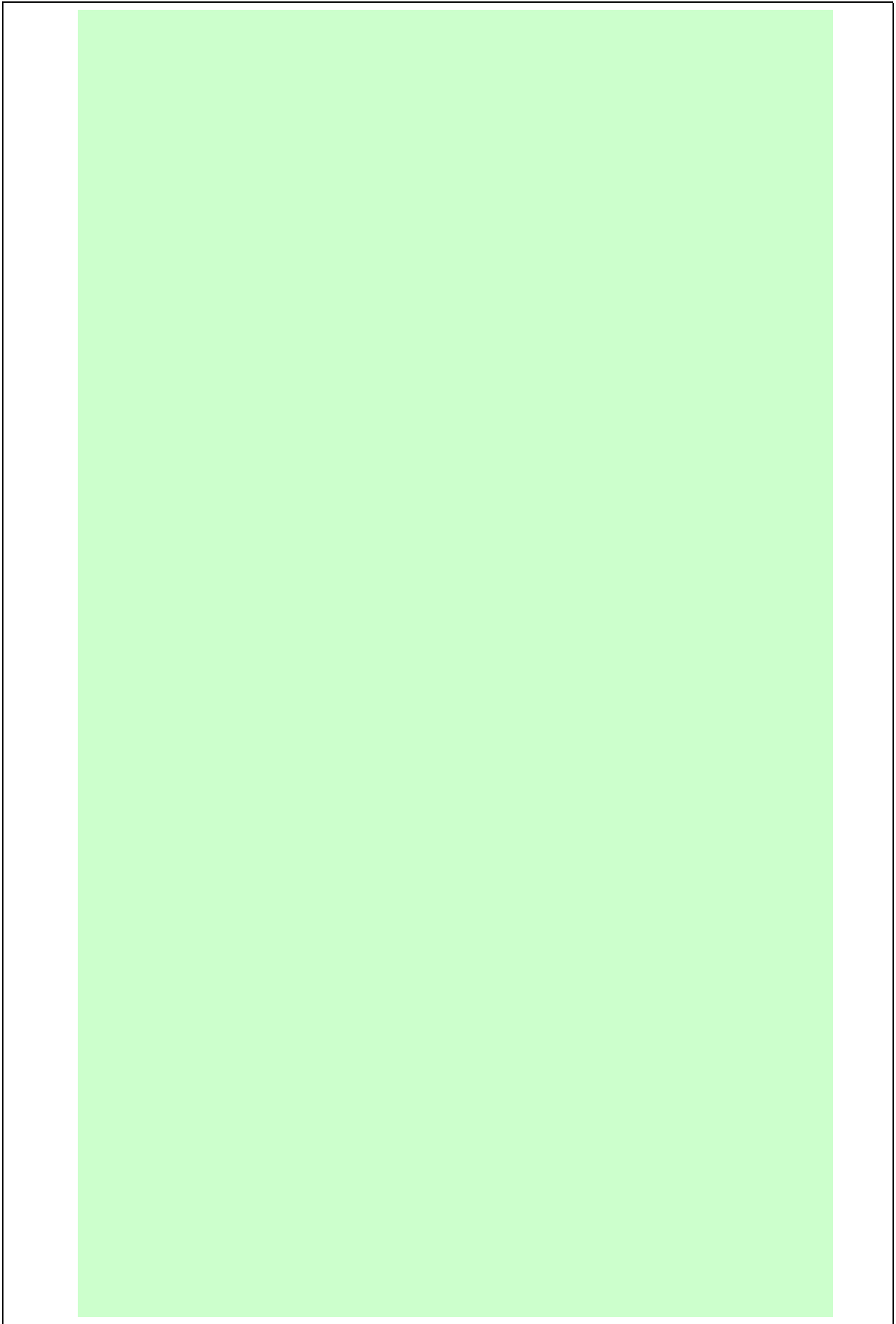



---

**13 - PATRIMONIO PRIVATIVO**

---



- 
- 13.1 ACTIVIDADES
  - 13.2 APLICACIÓN DEL RESULTADO DEL EJERCICIO
  - 13.3 INVENTARIO DEL INMOVILIZADO INMATERIAL, MATERIAL EN CURSO,  
INVERSIONES FINANCIERAS Y CRÉDITOS
  - 13.4 FIANZA REGLAMENTARIA
  - 13.5 OTRA INFORMACIÓN RELEVANTE
  - 13.6 INFORMACIÓN RELATIVA A LAS OPERACIONES REALIZADAS POR LA  
SOCIEDAD DE PREVENCIÓN VINCULADAS CON LA GESTIÓN DEL  
PATRIMONIO DE LA SEGURIDAD SOCIAL Y CON LA GESTIÓN DEL  
PATRIMONIO PRIVATIVO
-



## ACTIVIDADES

MUTUA:

ASEPEYO

Nº: 151

Ingresos por arrendamiento de local:

A Seguridad Social:

Local Mao	20.030,05
Oftalmología Barcelona	29.702,31
Oficinas Via Augusta	470,48
Local Cuenca	669,04
Local Ponferrada	8.365,48
Local Huesca	5.454,86
Local Melilla	10.948,57
Local Barcelona-Sants	31.264,67
Local Tarragona	4.208,70
Local las Rozas	50.600,95
Local Girona	3.651,08

A Terceros:

Local Melilla	2.838,00
---------------	----------

APLICACIÓN DEL RESULTADO DEL EJERCICIO

MUTUA:

ASEPEYO

Nº: 151

Resultado Patrimonio Privativo -->	Desahorro	- 4.578.667,15
Aplicación Reservas Voluntarias -->		- 4.578.667,15

## INMOVILIZADO INMATERIAL

**MUTUA: ASEPEYO**  
**I. RELACIÓN DE BIENES Y DERECHOS**

**Nº: 151**

CODIGO	DESCRIPCIÓN	VALOR A 31 DE DICIEMBRE	AMORTIZACIÓN ACUMULADA A 31 DE DICIEMBRE
215	1.- Aplicaciones informáticas	352,67	-352,67
217	2.- Derechos sobre bienes en régimen de arrendamiento financiero		
	<b>TOTAL</b>	<b>352,67</b>	<b>-352,67</b>

**INMOVILIZADO MATERIAL**

**EJERCICIO: 2010**

**Mutua: ASEPEYO N°: 151**

<b>CODIGO</b>	<b>DESCRIPCIÓN</b>	<b>VALOR A 1 DE ENERO</b>	<b>VARIACIONES Y CAUSAS</b>	<b>VALOR A 31 DE DICIEMBRE</b>	<b>AMORTIZACIÓN ACUMULADA A 31 DE DICIEMBRE</b>
220	Terrenos y bienes naturales	579.949,79	31.178,87	611.128,66	
221	Construcciones	1.725.387,55	149.601,79	1.874.989,34	439.285,56
222	Instalaciones técnicas	1.430.358,36	-2.713,32	1.427.645,04	1.004.233,87
223	Maquinaria	444.059,81	-67,37	443.992,44	310.615,82
224	Ustillaje	959,10		959,10	959,10
226	Mobiliario	384.274,21	-11.244,11	373.030,10	339.061,94
227	Equipos para procesos de información	9.352,04	-7.659,37	1.692,67	1.692,67
228	Elementos de transporte	117.221,57		117.221,57	29.991,14
229	Otro inmovilizado material				
	<b>TOTAL</b>	<b>4.691.562,43</b>	<b>159.096,49</b>	<b>4.850.658,92</b>	<b>2.125.840,10</b>



**INVERSIONES FINANCIERAS**

**ASEPEYO  
PERMANENTES**

**Nº: 151**

**EJERCICIO: 2010**

DESCRIPCIÓN	VALOR A 1 DE ENERO	VARIACIONES	VALOR A 31 DE DICIEMBRE	INTERESES DEVENGADOS Y NO COBRADOS	PROVISIÓN DEPRECIACIÓN
<b>TOTAL DE INVERSIONES FINANCIERAS</b>	<b>5.885.254,84</b>	<b>344.642,69</b>	<b>6.229.897,53</b>		
DEUDA PERPETUA INTERIOR 4%	120,20		120,20		
DEUDA AMORTIZABLE 4%	240,40		240,40		
CEDULAS HIPOTECARIAS BANCO PUPULAR 4%		1.485.965,76	1.485.965,76		
FONDO DE INVERSION BNP EQUILIBRADO	314.843,41	<b>-314.843,41</b>			
FONDO DE INVERSION BNP PARIBAS EURO		364.534,69	364.534,69		
FONDO DE INVERSION INVERSABADELL 10 PREF	1.191.014,35	<b>-1.191.014,35</b>			
VALOR DE LA APORTACION DE RAMA DE ACTIVIDAD A LA SOCIEDAD DE PREVENCIÓN DE ASEPEYO S.L.	4.379.036,48		4.379.036,48		

**INVERSIONES FINANCIERAS**

**ASEPEYO  
TEMPORALES**

**Nº: 151**

**EJERCICIO: 2010**

DESCRIPCIÓN	VALOR A 1 DE ENERO	VARIACIONES	VALOR A 31 DE DICIEMBRE	INTERESES DEVENGADOS Y NO COBRADOS	PROVISIÓN DEPRECIACIÓN
<b>TOTAL DE INVERSIONES FINANCIERAS</b>	<b>10.356.196,47</b>	<b>-748.284,67</b>	<b>9.607.911,80</b>	<b>1.623,91</b>	
CESION DEUDA PUBLICA BANCA MARCH	265.266,00	1.287,31	266.553,31	93,04	
CESION DEUDA PUBLICA BANCA MARCH	88.199,78	428,02	88.627,80	30,94	
CESION DEUDA PUBLICA BANCA MARCH	4.625.000,00	350.000,00	4.975.000,00	1.104,04	
CESION DEUDA PUBLICA BANCO POPULAR	5.350.000,00	-1.100.000,00	4.250.000,00	395,89	
RENTA VARIABLE-ACCIONES BASERE S.A.	5.192,74		5.192,74		
RENTA VARIABLE -ACCIONES TERRA MITICA S.A.	6.010,12		6.010,12		
RENTA VARIABLE-ACCIONES CLUB FINANCIERO GENOVA	4.507,59		4.507,59		
RENTA VARIABLE -ACCIONES I.B.A.S.A.	12.020,24		12.020,24		

**CRÉDITOS**

**MUTUA:  
A LARGO PLAZO**

**ASEPEYO  
EJERCICIO: 2010**

**Nº: 151**

DESCRIPCIÓN	VALOR A 1 DE ENERO	VARIACIONES	VALOR A 31 DE DICIEMBRE	INTERESES DEVENGADOS Y NO COBRADOS	PROVISIÓN INSOLVENCIAS
<b>TOTAL</b>	3.120.497,89	<b>-397.931,45</b>	<b>2.722.566,44</b>		
PRÉSTAMO SOCIEDAD DE PREVENCIÓN ASPEYO,S.L.	3.120.497,89	<b>-397.931,45</b>	2.722.566,44		

## FIANZA REGLAMENTARIA

EJERCICIO: 2010

Mutua: ASEPEYO N°: 151

MODALIDAD DE CONSTITUCIÓN	IMPORTE
Aval bancario de la entidad financiera Banca March (constituido el 10/12/1996)	2.131.213,44
<b>TOTAL</b>	<b>2.131.213,44</b>

## OTRA INFORMACIÓN RELEVANTE

MUTUA: ASEPEYO

Nº: 151

### 1) Provisión para Contingencias en Tramitación

La Resolución de 28 de diciembre de 2007, de la Intervención General de la Seguridad Social, por la que se dictan las instrucciones de cierre contable del ejercicio 2007 para las Mutuas de Accidentes de Trabajo y Enfermedades Profesionales de la Seguridad Social y Centros Mancomunados de Mutuas de Accidentes de Trabajo y Enfermedades Profesionales de la Seguridad Social, establece en su apartado 8º los criterios para proceder a la inclusión o no de las prestaciones por incapacidad permanente muerte y supervivencia en la Provisión para contingencias en tramitación.

El porcentaje derivado de las series temporales histórica de demandas para aquellos casos objeto de litigio para el ejercicio 2010 asciende al 32%, según el cuadro anual que se detalla:

#### RECLAMACION MUTUA / TERCEROS

Año	Importe en litigio	Importe rebajado	Importe mantenido	%
2005	159.495.807,36	100.628.050,53	58.867.756,83	37%
2006	337.363.938,45	207.631.788,47	129.732.149,98	38%
2007	270.566.049,98	173.968.238,70	96.597.811,28	36%
2008	334.595.373,95	234.823.073,75	99.772.300,20	30%
2009	247.726.234,29	196.194.436,28	51.531.798,01	21%
<b>Total 5 años</b>	<b>1.349.747.407,03</b>	<b>913.245.587,73</b>	<b>436.501.816,30</b>	<b>32%</b>

#### DISTRIBUCIÓN DE RESULTADOS

Patrimonio Seguridad Social

##### a) Base de reparto

	Conting. Prof.	C.A.T.A.	Conting. Comun	Consolidado
Ahorro (+) / Desahorro (-)	113.966.638,38	2.309.379,54	49.678.265,62	165.954.283,54
Resultados ejercicio anteriores	-185.104,35		-310.039,71	-495.144,06
Resultado consolidado	113.781.534,03	2.309.379,54	49.368.225,91	165.459.139,48

##### b) Distribución del resultado

La Ley 39/2010, de 22 de diciembre, de Presupuestos Generales del Estado para 2011, establece en su Disposición Transitoria Quinta que "... en los términos que reglamentariamente se determinen, las mutuas de accidentes de trabajo y enfermedades profesionales de la Seguridad Social cancelarán sus reservas de obligaciones inmediatas y de estabilización, por contingencias profesionales, así como las estatutarias y el fondo de asistencia social de accidentes de trabajo, traspasando el importe de las mismas a una única reserva, de contingencias profesionales. La definición y establecimiento de los límites de dicha reserva y de la de estabilización por contingencias comunes, se efectuará reglamentariamente, previa consulta a los interlocutores sociales, de forma que no se produzca una disminución en el nivel global de dotación actual de las reservas constituidas por cada Mutua tras el último ejercicio presupuestario liquidado."

Conforme a la normativa expuesta y en tanto a fecha de formulación de las cuentas anuales no se ha producido el desarrollo reglamentario que determine los límites y las cuantías de las reservas y fondos a dotar, no corresponde efectuar propuesta de distribución de los resultados obtenidos.

\* Por falta de espacio se amplía la información en el apartado organización.

**SOCIEDAD DE PREVENCIÓN CONSTITUIDA AL AMPARO DEL REAL DECRETO 688/2005, DE 10 DE JUNIO.**  
**Operaciones vinculadas con la gestión del patrimonio de la Seguridad Social**  
**y con la gestión del patrimonio privado. Créditos y débitos recíprocos.**

ASEPEYO

Nº: 151

IV. Acreedor: gestión del patrimonio privado

EJERCICIO: 2010

DESCRIPCION	SALDO A 1-1	ABONOS REALIZADOS EN EL EJERCICIO	TOTAL DÉBITOS	CARGOS REALIZADOS EN EJERCICIO	DÉBITOS PDTES. PAGO EN 31-12
<b>TOTAL DÉBITOS</b>	3.120.497,89		3.120.497,89	413.936,58	2.706.561,31
PRÉSTAMO PARTICIPATIVO (PATRIMONIO PRIVATIVO)	3.120.497,89		3.120.497,89	413.936,58	2.706.561,31



**SOCIEDAD DE PREVENCIÓN CONSTITUIDA AL AMPARO DEL REAL DECRETO 688/2005, DE 10 DE JUNIO.**

**Operaciones vinculadas con la gestión del patrimonio de la Seguridad Social  
y con la gestión del patrimonio privativo. Gastos e ingresos por operaciones internas.**

**Mutua: ASEPEYO Nº: 151**

**EJERCICIO: 2010**

**II. Gastos por operaciones internas con el patrimonio privativo.**

DESCRIPCIÓN	TOTAL GASTOS DEVENGADOS EN EL EJERCICIO		
	PAGADOS	PENDIENTES DE PAGO	TOTAL
<b>TOTAL</b>	<b>62.644,57</b>		<b>62.644,57</b>
INTERESES PRÉSTAMO PARTICIPATIVO ( PATRIMONIO PRIVATIVO)	62.644,57		62.644,57



**CONTRATACIÓN ADMINISTRATIVA.**  
**EJERCICIO: 2010**

Mutua: ASEPEYO Nº: 151

TIPO DE CONTRATO	NUMERO DE CONTRATO (*)	IMPORTE
OBRAS E INSTALACIONES	3 (IVA incluido)	2.494.917,68
	MAMP S.L. SERANCO S.A. CLIMAVA, S.L.	1.257.912,26 743.400,00 493.605,42
SERVICIOS	10 (IVA incluido)	13.828.932,76
	TELFÓNICA ESPAÑA, SAU COLT TELECOM ESPAÑA, SAU BT ESPAÑA, SAU TELFÓNICA MÓVILES ESPAÑA, SAU NEXTIRA ONE ESPAÑA, S.L. DOKESIM S.L. DKV SEGUROS Y REASEGUROS, S.A.E. ADOCAT S.A. PROSEGUR COMPAÑÍA DE SEGURIDAD, SA PROSEGUR COMPAÑÍA DE SEGURIDAD, S.A.	2.928.266,48 729.806,40 4.059.196,46 630.309,66 3.409.067,20 316.914,41 1.144.482,00 155.347,37 291.704,50 163.838,28
SUMINISTROS	8 (IVA incluido)	6.333.976,28
	SAYTEL SERVICIOS INFORMÁTICOS ENDESA ENERGIA, S.A.U TECNOCONTROL SERVICIOS S.A.U. PHILIPS IBERICA, S.A. AGFA HEALTHCARE SPAIN, S.A.U. ENDESA ENERGIA, S.A.U. IBERDROLA GENERACION, S.A.U. ENDESA ENERGIA, S.A.U	226.545,84 1.064.211,92 392.940,00 1.285.000,00 1.404.540,00 547.658,27 798.995,70 614.084,55
ADQUISICIÓN, ARRENDAMIENTO Y TRASPASOS DE		
CONTRATISTAS ADJUDICATARIOS POR PROCEDIMIENTO NEGOCIADO CON PUBLICIDAD.	CLIMAVA, S.L.	418.309,68
CONTRATISTAS ADJUDICATARIOS POR PROCEDIMIENTO NEGOCIADO SIN PUBLICIDAD.	IBERDROLA GENERACION S.A.U.(sin IVA) ENDESA ENERGÍA S.A.U. (sin IVA)	677.115,00 520.410,64
CONTRATISTAS ADJUDICATARIOS POR PROCEDIMIENTO NEGOCIADO SIN PUBLICIDAD. NO SARA	CONSTRUCCIONES Y OBRAS NERVION S.L. TECNOCLIMA 92 DEL NORTE, S.L. CONVASA CONSTRUCCIÓN E INTERIORISMO SA MONTAJES ELECTRICOS TUDELANOS S.L. (MONTELECTU) ELECTRYON, S.A. CLIMATIZACION LES PUNXES SCCL AND, S.A. DE SERVICIOS MANUEL ARRABAL TIRADO VICTORIANO MARTINEZ RIOMANSA, S.L.U. GTR INDUSTRIAL, S.L. CLIMATIZACION LES PUNXES SCCL GENERAL DE CONSTRUCCIONES CARSI CONSTRUCCIONES Y OBRAS NERVION S.L. GENERAL DE CONTRUCCIONES CARSI, S.L. MANUEL ARRABAL TIRADO INDUFRET, S.L. DESARROLLO INDUSTRIAL DE FRIO Y CALOR, S.A. CONSTRUCCIONES SALVADOR F. SALINAS, S.A. TECNOCLIMA 92 DEL NORTE, S.L. PANTALEON GONZALEZ CARRIÓN, S.L. PANTALEON GONZALEZ CARRIÓN, S.L. MAMP, S.L. ARYNDEC, S.L. CONSTRUCCIONES SALINAS, S.A. DESARROLLO INDUSTRIAL DEL FRIO Y CALOR, S.A. CONTRUCCIONES Y OBRAS NERVION, S.L. TECNOCLIMA 92 DEL NORTE, S.L. TECNQUES DE NETEGES, S.L. LIMPIEZA Y MANTENIMIENTO IMPACTO S.L. LAINSA MAMP S.L. AENOR, Asociación Española de Normalización y Certificación MODULABO, S.L. EL CORTE INGLES, S.A. DYNAMOBEL, S.A. DYNAMOBEL, S.A. DYNAMOBEL, S.A.	117.863,57 42.614,09 110.358,09 113.129,18 38.851,55 96.881,50 92.865,96 52.193,58 37.547,14 85.361,64 63.280,35 97.202,68 93.150,23 100.292,43 67.818,44 54.290,17 30.580,21 28.108,91 49.767,63 72.626,12 64.486,03 121.230,72 111.364,27 54.164,69 36.007,15 73.020,11 47.186,32 84.437,88 11.148,00 68.871,00 72.760,00 93.249,93 23.987,80 70.767,67 23.490,00 26.679,60 51.000,00
ADJUDICATARIOS QUE HAN SUPERADO EL 5% DEL IMPORTE TOTAL DE CONTRATACIÓN EFECTUADA EN EL AÑO (**)	TELEFONICA ESPAÑA, SAU BT ESPAÑA, SAU NEXTIRA ONE ESPAÑA, S.L. ENDESA ENERGÍA S.A.U.	2.481.581,76 3.439.997,00 2.889.040,00 1.894.404,35

(\*\*)5% del importe total de contratación: 1.492.643,10 € (IVA excluido)  
(total adjudicado: 29.852.861,90 €)

**CONTRATOS SARA**

En ambos casos se trata de la adjudicación de los lotes declarados desiertos en la licitación previa. Art. 154 C) LCSP

**CONTRATOS NO SARA**

Cláusula 38 Instrucciones Internas de Contratación





**B.- INFORMACIÓN COMPLEMENTARIA**





**RESUMEN GENERAL DE GASTOS POR AREAS  
Y CATEGORÍAS ECONÓMICAS**





A.S.E.P.E.Y.O					EJERCICIO 2010
RESUMEN GENERAL DE GASTOS POR AREAS Y CATEGORIAS ECONOMICAS					
AREAS	1	2	3	4	TOTAL
APLICACION ECONOMICA	PRESTACIONES ECONOMICAS	ASISTENCIA SANITARIA	SERVICIOS SOCIALES	TESOR.INFORM. Y OTROS SERV,	
<b>OPERACIONES CORRIENTES</b>					
<b>1 GASTOS DE PERSONAL</b>	<b>29.363.313,95</b>	<b>72.964.290,48</b>	<b>3.445.401,99</b>	<b>46.091.298,57</b>	<b>151.864.304,99</b>
10 ALTOS CARGOS					
12 PERSONAL FUNCIONARIO ESTATUTARIO					
13 LABORALES	22.071.207,64	54.961.846,77	2.523.846,51	34.155.278,13	113.712.179,05
14 OTRO PERSONAL					
15 INCENTIVOS AL RENDIMIENTO					
16 CUOTAS, PREST. Y GASTOS SOCIALES	7.292.106,31	18.002.443,71	921.555,48	11.936.020,44	38.152.125,94
19 OBLIG.EJER.ANTERIORES					
<b>2 GASTOS CORRIENTES EN BIENES Y SERVICIOS</b>	<b>15.963.073,74</b>	<b>85.448.982,91</b>	<b>1.470.914,54</b>	<b>42.366.811,41</b>	<b>145.249.782,60</b>
20 ARRENDAMIENTOS Y CANONES	1.854.583,44	3.927.662,93	278.187,48	3.326.136,55	9.386.570,40
21 REPARACION, MANTENIMIENTO Y CONSERVACION	735.203,82	3.570.811,40	111.839,00	1.382.240,84	5.800.095,06
22 MATERIAL, SUMINISTROS Y OTROS	10.427.536,65	38.647.975,63	957.900,63	36.093.472,19	86.126.885,10
23 INDEMNIZACIONES POR RAZON SERVICIO	352.497,01	836.966,42	110.638,98	1.539.961,43	2.840.063,84
24 GASTOS PUBLICACIONES			12.348,45	25.000,40	37.348,85
25 ASISTENCIA SANITARIA CON MEDIOS AJENOS	2.593.252,82	38.465.566,53			41.058.819,35
26 SERVICIOS SOCIALES CON MEDIOS AJENOS					
27 OTROS SERVICIOS CON MEDIOS AJENOS					
29 OBLI. EJERC.ANTERIORES PEND.IMPUTAR					
<b>3 GASTOS FINANCIEROS</b>	<b>712,40</b>	<b>1.054,96</b>		<b>297.936,57</b>	<b>299.703,93</b>
31 DE PRESTAMOS EN MONEDA NACIONAL					
35 INTERESES DE DEMORA Y OTROS GASTOS FINANCIEROS	712,40	1.054,96		297.936,57	299.703,93
39 OBLIGACIONES DE EJERCICIOS ANTERIORES					
<b>4 TRANSFERENCIAS CORRIENTES</b>	<b>1.285.743.221,54</b>	<b>14.313.086,29</b>		<b>135.482,32</b>	<b>1.300.191.790,15</b>
40 A LA ADMINISTRACION DEL ESTADO					
41 A ORGANISMOS AUTONOMOS					
42 A LA SEGURIDAD SOCIAL	528.971.606,28	3.527.076,58			532.498.682,86
43 A AGENCIAS ESTATALES Y OTROS ORG. PUBLICOS					
44 A SOC., ENT.PUB.EMP.,FUND.Y RES.ENT.					
45 A COMUNIDADES AUTONOMAS					
47 A EMPRESAS PRIVADAS		830.695,62			830.695,62
48 A FAMILIAS E INSTITUCIONES SIN FINES DE LUCRO	756.771.615,26	9.955.314,09		135.482,32	766.862.411,67
49 AL EXTERIOR					
<b>TOTAL OPERACIONES CORRIENTES</b>	<b>1.331.070.321,63</b>	<b>172.727.414,64</b>	<b>4.916.316,53</b>	<b>88.891.528,87</b>	<b>1.597.605.581,67</b>



A.S.E.P.E.Y.O					EJERCICIO 2010
RESUMEN GENERAL DE GASTOS POR AREAS Y CATEGORIAS ECONOMICAS					
AREAS	1	2	3	4	TOTAL
APLICACION ECONOMICA	PRESTACIONES ECONOMICAS	ASISTENCIA SANITARIA	SERVICIOS SOCIALES	TESOR.INFORM. Y OTROS SERV,	
<b>OPERACIONES DE CAPITAL</b>					
<b>6 INVERSIONES REALES</b>	<b>22.928,71</b>	<b>10.686.806,06</b>	<b>4.249,28</b>	<b>3.553.534,14</b>	<b>14.267.518,19</b>
62 INVERSIONES NUEVAS	22.928,71	7.415.719,77	323,12	2.086.235,77	9.525.207,37
63 INVERSIONES DE REPOSICION		3.271.086,29	3.926,16	1.467.298,37	4.742.310,82
<b>7 TRANSFERENCIAS DE CAPITAL</b>				<b>148.321.026,12</b>	<b>148.321.026,12</b>
72 A LA SEGURIDAD SOCIAL				148.321.026,12	148.321.026,12
74 A SOC.MERC.,ENT.EMPR. Y OTROS ORGANISMOS					
75 A COMUNIDADES AUTONOMAS					
76 A CORPORACIONES LOCALES					
78 A FAMILIAS E INSTITUCIONES SIN FINES DE LUCRO					
79 AL EXTERIOR					
<b>TOTAL OPERACIONES DE CAPITAL</b>	<b>22.928,71</b>	<b>10.686.806,06</b>	<b>4.249,28</b>	<b>151.874.560,26</b>	<b>162.588.544,31</b>





A.S.E.P.E.Y.O					EJERCICIO 2010
RESUMEN GENERAL DE GASTOS POR AREAS Y CATEGORIAS ECONOMICAS					
AREAS	1	2	3	4	TOTAL
APLICACION ECONOMICA	PRESTACIONES ECONOMICAS	ASISTENCIA SANITARIA	SERVICIOS SOCIALES	TESOR.INFORM. Y OTROS SERV,	
<b>OPERACIONES NO FINANCIERAS</b>					
<b>1 GASTOS DE PERSONAL</b>	<b>29.363.313,95</b>	<b>72.964.290,48</b>	<b>3.445.401,99</b>	<b>46.091.298,57</b>	<b>151.864.304,99</b>
10 ALTOS CARGOS					
12 PERSONAL FUNCIONARIO ESTATUTARIO					
13 LABORALES	22.071.207,64	54.961.846,77	2.523.846,51	34.155.278,13	113.712.179,05
14 OTRO PERSONAL					
15 INCENTIVOS AL RENDIMIENTO					
16 CUOTAS, PREST. Y GASTOS SOCIALES	7.292.106,31	18.002.443,71	921.555,48	11.936.020,44	38.152.125,94
19 OBLIG.EJERC.ANTERIORES					
<b>2 GASTOS CORRIENTES EN BIENES Y SERVICIOS</b>	<b>15.963.073,74</b>	<b>85.448.982,91</b>	<b>1.470.914,54</b>	<b>42.366.811,41</b>	<b>145.249.782,60</b>
20 ARRENDAMIENTOS Y CANONES	1.854.583,44	3.927.662,93	278.187,48	3.326.136,55	9.386.570,40
21 REPARACION, MANTENIMIENTO Y CONSERVACION	735.203,82	3.570.811,40	111.839,00	1.382.240,84	5.800.095,06
22 MATERIAL, SUMINISTROS Y OTROS	10.427.536,65	38.647.975,63	957.900,63	36.093.472,19	86.126.885,10
23 INDEMNIZACIONES POR RAZON SERVICIO	352.497,01	836.966,42	110.638,98	1.539.961,43	2.840.063,84
24 GASTOS PUBLICACIONES			12.348,45	25.000,40	37.348,85
25 ASISTENCIA SANITARIA CON MEDIOS AJENOS	2.593.252,82	38.465.566,53			41.058.819,35
26 SERVICIOS SOCIALES CON MEDIOS AJENOS					
27 OTROS SERVICIOS CON MEDIOS AJENOS					
29 OBLI. EJERC.ANTERIORES PEND.IMPUTAR					
<b>3 GASTOS FINANCIEROS</b>	<b>712,40</b>	<b>1.054,96</b>		<b>297.936,57</b>	<b>299.703,93</b>
31 DE PRESTAMOS EN MONEDA NACIONAL					
35 INTERESES DE DEMORA Y OTROS GASTOS FINANCIEROS	712,40	1.054,96		297.936,57	299.703,93
39 OBLIGACIONES DE EJERCICIOS ANTERIORES					
<b>4 TRANSFERENCIAS CORRIENTES</b>	<b>1.285.743.221,54</b>	<b>14.313.086,29</b>		<b>135.482,32</b>	<b>1.300.191.790,15</b>
40 A LA ADMINISTRACION DEL ESTADO					
41 A ORGANISMOS AUTONOMOS					
42 A LA SEGURIDAD SOCIAL	528.971.606,28	3.527.076,58			532.498.682,86
43 A AGENCIAS ESTATALES Y OTROS ORG. PUBLICOS					
44 A SOC., ENT.PUB.EMP.,FUND.Y RES.ENT.					
45 A COMUNIDADES AUTONOMAS					
47 A EMPRESAS PRIVADAS		830.695,62			830.695,62
48 A FAMILIAS E INSTITUCIONES SIN FINES DE LUCRO	756.771.615,26	9.955.314,09		135.482,32	766.862.411,67
49 AL EXTERIOR					
<b>TOTAL OPERACIONES CORRIENTES</b>	<b>1.331.070.321,63</b>	<b>172.727.414,64</b>	<b>4.916.316,53</b>	<b>88.891.528,87</b>	<b>1.597.605.581,67</b>
<b>6 INVERSIONES REALES</b>	<b>22.928,71</b>	<b>10.686.806,06</b>	<b>4.249,28</b>	<b>3.553.534,14</b>	<b>14.267.518,19</b>
62 INVERSIONES NUEVAS	22.928,71	7.415.719,77	323,12	2.086.235,77	9.525.207,37
63 INVERSIONES DE REPOSICION		3.271.086,29	3.926,16	1.467.298,37	4.742.310,82
<b>7 TRANSFERENCIAS DE CAPITAL</b>				<b>148.321.026,12</b>	<b>148.321.026,12</b>
72 A LA SEGURIDAD SOCIAL				148.321.026,12	148.321.026,12
74 A SOC.MERC.,ENT.EMPR. Y OTROS ORGANISMOS					
75 A COMUNIDADES AUTONOMAS					
76 A CORPORACIONES LOCALES					
78 A FAMILIAS E INSTITUCIONES SIN FINES DE LUCRO					
79 AL EXTERIOR					
<b>TOTAL OPERACIONES DE CAPITAL</b>	<b>22.928,71</b>	<b>10.686.806,06</b>	<b>4.249,28</b>	<b>151.874.560,26</b>	<b>162.588.544,31</b>
<b>TOTAL OPERACIONES NO FINANCIERAS</b>	<b>1.331.093.250,34</b>	<b>183.414.220,70</b>	<b>4.920.565,81</b>	<b>240.766.089,13</b>	<b>1.760.194.125,98</b>



A.S.E.P.E.Y.O					EJERCICIO 2010
RESUMEN GENERAL DE GASTOS POR AREAS Y CATEGORIAS ECONOMICAS					
AREAS	1	2	3	4	TOTAL
APLICACION ECONOMICA	PRESTACIONES ECONOMICAS	ASISTENCIA SANITARIA	SERVICIOS SOCIALES	TESOR.INFORM. Y OTROS SERV,	
<b>OPERACIONES FINANCIERAS</b>					
<b>8</b>	<b>ACTIVOS FINANCIEROS</b>			<b>15.303.952,68</b>	<b>15.303.952,68</b>
80	ADQ. DEUDA DEL SECTOR PUBLICO			10.249.402,26	10.249.402,26
81	ADQUI.OBLIG. Y BONOS FUERA S.P.				
82	CONCESION PRESTAMOS AL SECTOR PUBLICO				
83	CONC.PRESTAM.NO PUBLIC.			1.213.594,73	1.213.594,73
84	CONSTITUCION DE DEPOSITOS Y FIANZAS			109.705,69	109.705,69
85	ADQ.ACCION.Y PART.SEC.PUBLICO				
86	ADQ.ACCION.Y PART.FUERA SEC.PUBLICO				
88	ACTIVOS FINANCIEROS				
89	OBLIGACIONES DE EJERCICIOS ANTERIORES			3.731.250,00	3.731.250,00
<b>9 PASIVOS FINANCIEROS</b>					
90	AMORTIZ.DE EMPRESTITOS				
91	AMORTIZ.PRESTAM.EN MONED.NAL.				
93	AMORTIZ.PRESTAM.EN MONED.EXTR.				
96	DEVOL.PARTICP.EN FONDO SOCIAL				
99	OBLIGACIONES EJERCICIOS ANT.				
<b>TOTAL OPERACIONES FINANCIERAS</b>				<b>15.303.952,68</b>	<b>15.303.952,68</b>



A.S.E.P.E.Y.O					EJERCICIO 2010
RESUMEN GENERAL DE GASTOS POR AREAS Y CATEGORIAS ECONOMICAS					
AREAS	OPERACIONES CORRIENTES	OPERACIONES DE CAPITAL	OPERACIONES NO FINANCIERAS	OPERACIONES FINANCIERAS	T O T A L
1 PRESTACIONES ECONOMICAS	1.331.070.321,63	22.928,71	1.331.093.250,34		1.331.093.250,34
2 ASISTENCIA SANITARIA	172.727.414,64	10.686.806,06	183.414.220,70		183.414.220,70
3 SERVICIOS SOCIALES	4.916.316,53	4.249,28	4.920.565,81		4.920.565,81
4 TESOR. INFORM.Y OTROS SERV.	88.891.528,87	151.874.560,26	240.766.089,13	15.303.952,68	256.070.041,81
<b>T O T A L E S</b>	<b>1.597.605.581,67</b>	<b>162.588.544,31</b>	<b>1.760.194.125,98</b>	<b>15.303.952,68</b>	<b>1.775.498.078,66</b>





**RESUMEN GENERAL DE GASTOS POR PROGRAMAS  
Y CATEGORÍAS ECONÓMICAS**





A.S.E.P.E.Y.O. NUM. 151					EJERCICIO 2010	
RESUMEN GENERAL DE GASTOS POR PROGRAMAS Y CATEGORÍAS ECONÓMICAS						
APLICACIÓN ECONÓMICA	PROGRAMAS	1102	1105	11	1	TOTAL PARCIAL
		INCAPAC.TEMP. Y OTRAS PRES.	CAPITALES RENTA Y OTRAS COMP.	GEST.PREST. ECONOM.CONTR	PRESTACIONES ECONÓMICAS	
<b>OPERACIONES CORRIENTES</b>						
<b>1 GASTOS DE PERSONAL</b>		<b>26.866.714,65</b>	<b>2.496.599,30</b>	<b>29.363.313,95</b>	<b>29.363.313,95</b>	<b>29.363.313,95</b>
10 ALTOS CARGOS						
12 PERS.FUNC. Y ESTATUTARIO						
13 LABORALES		20.165.852,78	1.905.354,86	22.071.207,64	22.071.207,64	22.071.207,64
14 OTRO PERSONAL						
15 INCENTIVOS AL RENDIMIENTO						
16 CUOT.PREST.Y GAST.SOC.		6.700.861,87	591.244,44	7.292.106,31	7.292.106,31	7.292.106,31
19 OBLIG.EJER.ANTERIORES						
<b>2 GAST. CORRIENT.BIENES Y SERV</b>		<b>15.881.848,15</b>	<b>81.225,59</b>	<b>15.963.073,74</b>	<b>15.963.073,74</b>	<b>15.963.073,74</b>
20 ARRENDAMIENTOS Y CANONES		1.854.583,44		1.854.583,44	1.854.583,44	1.854.583,44
21 REPARACION,MANTEN.Y CONSERV.		735.203,82		735.203,82	735.203,82	735.203,82
22 MATER.SUMINIST.Y OTROS		10.426.723,13	813,52	10.427.536,65	10.427.536,65	10.427.536,65
23 INDEMNIZ.RAZON SERVICIO		272.084,94	80.412,07	352.497,01	352.497,01	352.497,01
24 GASTOS DE PUBLICACIONES						
25 A.SANIT.CON MED.AJENOS		2.593.252,82		2.593.252,82	2.593.252,82	2.593.252,82
26 S.SOCIAL.CON MED.AJENOS						
28 OTROS SERVICIOS						
29 OBLI. EJERC.ANTERIORES PEND.IMPUTAR						
<b>3 GASTOS FINANCIEROS</b>		<b>712,40</b>		<b>712,40</b>	<b>712,40</b>	<b>712,40</b>
31 DE PRESTAMOS EN MONEDA NAL.						
35 INTERES.DEMORA Y OTROS GASTOS		712,40		712,40	712,40	712,40
39 OBLIGACIONES DE EJERCICIOS ANTERIORES						
<b>4 TRANSFERENC. CORRIENTES</b>		<b>756.771.615,26</b>	<b>528.971.606,28</b>	<b>1.285.743.221,54</b>	<b>1.285.743.221,54</b>	<b>1.285.743.221,54</b>
40 A LA ADMON.DEL ESTADO						
41 A ORGANISMOS AUTONOMOS						
42 A LA SEGURIDAD SOCIAL			528.971.606,28	528.971.606,28	528.971.606,28	528.971.606,28
44 A SOC., ENT.PUB.EMP.,FUND.Y RES.ENT.						
45 A COMUNIDADES AUTONOMAS						
47 A EMPRESAS PRIVADAS						
48 A FAMIL.E INST.SIN F.LUCRO		756.771.615,26		756.771.615,26	756.771.615,26	756.771.615,26
49 AL EXTERIOR						
<b>TOTAL OPERACIONES CORRIENTES</b>		<b>799.520.890,46</b>	<b>531.549.431,17</b>	<b>1.331.070.321,63</b>	<b>1.331.070.321,63</b>	<b>1.331.070.321,63</b>



A.S.E.P.E.Y.O. NUM. 151					EJERCICIO 2010
RESUMEN GENERAL DE GASTOS POR PROGRAMAS Y CATEGORÍAS ECONÓMICAS					
PROGRAMAS	2122	21	2224	22	TOTAL
APLICACIÓN ECONÓMICA	MEDIC.AMBULAT MUTUAS A.T.	ATEN. PRIMA- RIA DE SALUD	MEDIC.HOSPIT. MUTUAS A. T.	ATENCIÓN ES- PECIALIZADA	PARCIAL
<b>OPERACIONES CORRIENTES</b>					
<b>1 GASTOS DE PERSONAL</b>	<b>45.710.851,97</b>	<b>45.710.851,97</b>	<b>27.253.438,51</b>	<b>27.253.438,51</b>	<b>102.327.604,43</b>
10 ALTOS CARGOS					
12 PERS.FUNC. Y ESTATUTARIO					
13 LABORALES	34.247.847,59	34.247.847,59	20.713.999,18	20.713.999,18	77.033.054,41
14 OTRO PERSONAL					
15 INCENTIVOS AL RENDIMIENTO					
16 CUOT.PREST.Y GAST.SOC.	11.463.004,38	11.463.004,38	6.539.439,33	6.539.439,33	25.294.550,02
19 OBLIG.EJER.ANTERIORES					
<b>2 GAST. CORRIENT.BIENES Y SERV</b>	<b>46.609.675,93</b>	<b>46.609.675,93</b>	<b>38.839.306,98</b>	<b>38.839.306,98</b>	<b>101.412.056,65</b>
20 ARRENDAMIENTOS Y CANONES	3.894.624,01	3.894.624,01	33.038,92	33.038,92	5.782.246,37
21 REPARACION,MANTEN.Y CONSERV.	1.557.833,50	1.557.833,50	2.012.977,90	2.012.977,90	4.306.015,22
22 MATER.SUMINIST.Y OTROS	21.629.606,36	21.629.606,36	17.018.369,27	17.018.369,27	49.075.512,28
23 INDEMNIZ.RAZON SERVICIO	756.755,10	756.755,10	80.211,32	80.211,32	1.189.463,43
24 GASTOS DE PUBLICACIONES					
25 A.SANIT.CON MED.AJENOS	18.770.856,96	18.770.856,96	19.694.709,57	19.694.709,57	41.058.819,35
26 S.SOCIAL.CON MED.AJENOS					
28 OTROS SERVICIOS					
29 OBLI. EJERC.ANTERIORES PEND.IMPUTAR					
<b>3 GASTOS FINANCIEROS</b>	<b>1.054,96</b>	<b>1.054,96</b>			<b>1.767,36</b>
31 DE PRESTAMOS EN MONEDA NAL.					
35 INTERES.DEMORA Y OTROS GASTOS	1.054,96	1.054,96			1.767,36
39 OBLIGACIONES DE EJERCICIOS ANTERIORES					
<b>4 TRANSFERENC. CORRIENTES</b>	<b>9.801.679,34</b>	<b>9.801.679,34</b>	<b>4.511.406,95</b>	<b>4.511.406,95</b>	<b>1.300.056.307,83</b>
40 A LA ADMON.DEL ESTADO					
41 A ORGANISMOS AUTONOMOS					
42 A LA SEGURIDAD SOCIAL			3.527.076,58	3.527.076,58	532.498.682,86
44 A SOC., ENT.PUB.EMP.,FUND.Y RES.ENT.					
45 A COMUNIDADES AUTONOMAS					
47 A EMPRESAS PRIVADAS	830.695,62	830.695,62			830.695,62
48 A FAMILI.E INST.SIN F.LUCRO	8.970.983,72	8.970.983,72	984.330,37	984.330,37	766.726.929,35
49 AL EXTERIOR					
<b>TOTAL OPERACIONES CORRIENTES</b>	<b>102.123.262,20</b>	<b>102.123.262,20</b>	<b>70.604.152,44</b>	<b>70.604.152,44</b>	<b>1.503.797.736,27</b>





A.S.E.P.E.Y.O. NUM. 151					EJERCICIO 2010	
RESUMEN GENERAL DE GASTOS POR PROGRAMAS Y CATEGORÍAS ECONÓMICAS						
APLICACIÓN ECONÓMICA	PROGRAMAS	2	3436	34	3	TOTAL PARCIAL
		ASISTENCIA SANITARIA	HIGIENE Y SEGUR. EN EL TRABAJO	OTROS SERV. SOCIALES	SERVICIOS SOCIALES	
<b>OPERACIONES CORRIENTES</b>						
<b>1 GASTOS DE PERSONAL</b>		<b>72.964.290,48</b>	<b>3.445.401,99</b>	<b>3.445.401,99</b>	<b>3.445.401,99</b>	<b>105.773.006,42</b>
10 ALTOS CARGOS						
12 PERS.FUNC. Y ESTATUTARIO						
13 LABORALES		54.961.846,77	2.523.846,51	2.523.846,51	2.523.846,51	79.556.900,92
14 OTRO PERSONAL						
15 INCENTIVOS AL RENDIMIENTO						
16 CUOT.PREST.Y GAST.SOC.		18.002.443,71	921.555,48	921.555,48	921.555,48	26.216.105,50
19 OBLIG.EJER.ANTERIORES						
<b>2 GAST. CORRIENT.BIENES Y SERV</b>		<b>85.448.982,91</b>	<b>1.470.914,54</b>	<b>1.470.914,54</b>	<b>1.470.914,54</b>	<b>102.882.971,19</b>
20 ARRENDAMIENTOS Y CANONES		3.927.662,93	278.187,48	278.187,48	278.187,48	6.060.433,85
21 REPARACION,MANTEN.Y CONSERV.		3.570.811,40	111.839,00	111.839,00	111.839,00	4.417.854,22
22 MATER.SUMINIST.Y OTROS		38.647.975,63	957.900,63	957.900,63	957.900,63	50.033.412,91
23 INDEMNIZ.RAZON SERVICIO		836.966,42	110.638,98	110.638,98	110.638,98	1.300.102,41
24 GASTOS DE PUBLICACIONES			12.348,45	12.348,45	12.348,45	12.348,45
25 A.SANIT.CON MED.AJENOS		38.465.566,53				41.058.819,35
26 S.SOCIAL.CON MED.AJENOS						
28 OTROS SERVICIOS						
29 OBLI. EJERC.ANTERIORES PEND.IMPUTAR						
<b>3 GASTOS FINANCIEROS</b>		<b>1.054,96</b>				<b>1.767,36</b>
31 DE PRESTAMOS EN MONEDA NAL.						
35 INTERES.DEMORA Y OTROS GASTOS		1.054,96				1.767,36
39 OBLIGACIONES DE EJERCICIOS ANTERIORES						
<b>4 TRANSFERENC. CORRIENTES</b>		<b>14.313.086,29</b>				<b>1.300.056.307,83</b>
40 A LA ADMON.DEL ESTADO						
41 A ORGANISMOS AUTONOMOS						
42 A LA SEGURIDAD SOCIAL		3.527.076,58				532.498.682,86
44 A SOC., ENT.PUB.EMP.,FUND.Y RES.ENT.						
45 A COMUNIDADES AUTONOMAS						
47 A EMPRESAS PRIVADAS		830.695,62				830.695,62
48 A FAMIL.E INST.SIN F.LUCRO		9.955.314,09				766.726.929,35
49 AL EXTERIOR						
<b>TOTAL OPERACIONES CORRIENTES</b>		<b>172.727.414,64</b>	<b>4.916.316,53</b>	<b>4.916.316,53</b>	<b>4.916.316,53</b>	<b>1.508.714.052,80</b>



A.S.E.P.E.Y.O. NUM. 151				EJERCICIO 2010	
RESUMEN GENERAL DE GASTOS POR PROGRAMAS Y CATEGORÍAS ECONÓMICAS					
APLICACIÓN ECONÓMICA	PROGRAMAS	4591	45	4	TOTAL GENERAL
		DIRECCIÓN Y SERV.GRALES.	ADMN. Y SERV. GRLES.TESORER	TESOR.INFORM. Y OTROS SERV.	
<b>OPERACIONES CORRIENTES</b>					
<b>1 GASTOS DE PERSONAL</b>		<b>46.091.298,57</b>	<b>46.091.298,57</b>	<b>46.091.298,57</b>	<b>151.864.304,99</b>
10 ALTOS CARGOS					
12 PERS.FUNC. Y ESTATUTARIO					
13 LABORALES		34.155.278,13	34.155.278,13	34.155.278,13	113.712.179,05
14 OTRO PERSONAL					
15 INCENTIVOS AL RENDIMIENTO					
16 CUOT.PREST.Y GAST.SOC.		11.936.020,44	11.936.020,44	11.936.020,44	38.152.125,94
19 OBLIG.EJER.ANTERIORES					
<b>2 GAST. CORRIENT.BIENES Y SERV</b>		<b>42.366.811,41</b>	<b>42.366.811,41</b>	<b>42.366.811,41</b>	<b>145.249.782,60</b>
20 ARRENDAMIENTOS Y CANONES		3.326.136,55	3.326.136,55	3.326.136,55	9.386.570,40
21 REPARACION,MANTEN.Y CONSERV.		1.382.240,84	1.382.240,84	1.382.240,84	5.800.095,06
22 MATER.SUMINIST.Y OTROS		36.093.472,19	36.093.472,19	36.093.472,19	86.126.885,10
23 INDEMNIZ.RAZON SERVICIO		1.539.961,43	1.539.961,43	1.539.961,43	2.840.063,84
24 GASTOS DE PUBLICACIONES		25.000,40	25.000,40	25.000,40	37.348,85
25 A.SANIT.CON MED.AJENOS					41.058.819,35
26 S.SOCIAL.CON MED.AJENOS					
28 OTROS SERVICIOS					
29 OBLI. EJERC.ANTERIORES PEND.IMPUTAR					
<b>3 GASTOS FINANCIEROS</b>		<b>297.936,57</b>	<b>297.936,57</b>	<b>297.936,57</b>	<b>299.703,93</b>
31 DE PRESTAMOS EN MONEDA NAL.					
35 INTERES.DEMORA Y OTROS GASTOS		297.936,57	297.936,57	297.936,57	299.703,93
39 OBLIGACIONES DE EJERCICIOS ANTERIORES					
<b>4 TRANSFERENC. CORRIENTES</b>		<b>135.482,32</b>	<b>135.482,32</b>	<b>135.482,32</b>	<b>1.300.191.790,15</b>
40 A LA ADMN.DEL ESTADO					
41 A ORGANISMOS AUTONOMOS					
42 A LA SEGURIDAD SOCIAL					532.498.682,86
44 A SOC., ENT.PUB.EMP.,FUND.Y RES.ENT.					
45 A COMUNIDADES AUTONOMAS					
47 A EMPRESAS PRIVADAS					830.695,62
48 A FAMIL.E INST.SIN F.LUCRO		135.482,32	135.482,32	135.482,32	766.862.411,67
49 AL EXTERIOR					
<b>TOTAL OPERACIONES CORRIENTES</b>		<b>88.891.528,87</b>	<b>88.891.528,87</b>	<b>88.891.528,87</b>	<b>1.597.605.581,67</b>



A.S.E.P.E.Y.O. NUM. 151					EJERCICIO 2010
RESUMEN GENERAL DE GASTOS POR PROGRAMAS Y CATEGORÍAS ECONÓMICAS					
PROGRAMAS	1102	11	1	2122	TOTAL
APLICACIÓN ECONÓMICA	INCAPAC. TEMP. Y OTRAS PRES.	GEST. PREST. ECONOM. CONTR	PRESTACIONES ECONÓMICAS	MEDIC. AMBULAT MUTUAS A.T.	PARCIAL
<b>OPERACIONES DE CAPITAL</b>					
<b>6 INVERSIONES REALES</b>	<b>22.928,71</b>	<b>22.928,71</b>	<b>22.928,71</b>	<b>5.723.871,52</b>	<b>5.746.800,23</b>
62 INVERSIONES NUEVAS	22.928,71	22.928,71	22.928,71	4.962.430,09	4.985.358,80
63 INVERSIONES DE REPOSICION				761.441,43	761.441,43
<b>7 TRANSFERENCIAS DE CAPITAL</b>					
72 A LA SEGURIDAD SOCIAL					
74 A SOC., ENT. PUB. EMP., FUND. Y RES. ENT.					
75 A COMUNIDADES AUTONOMAS					
76 A ENTIDADES LOCALES					
78 A FAMIL. E INST. SIN F. LUCRO					
79 AL EXTERIOR					
<b>TOTAL OPERACIONES DE CAPITAL</b>	<b>22.928,71</b>	<b>22.928,71</b>	<b>22.928,71</b>	<b>5.723.871,52</b>	<b>5.746.800,23</b>



A.S.E.P.E.Y.O. NUM. 151					EJERCICIO
					2010
RESUMEN GENERAL DE GASTOS POR PROGRAMAS Y CATEGORÍAS ECONÓMICAS					
PROGRAMAS	21	2224	22	2	TOTAL
APLICACIÓN ECONÓMICA	ATEN. PRIMA- RIA DE SALUD	MEDIC.HOSPIT. MUTUAS A. T.	ATENCIÓN ES- PECIALIZADA	ASISTENCIA SANITARIA	PARCIAL
<b>OPERACIONES DE CAPITAL</b>					
<b>6 INVERSIONES REALES</b>	<b>5.723.871,52</b>	<b>4.962.934,54</b>	<b>4.962.934,54</b>	<b>10.686.806,06</b>	<b>10.709.734,77</b>
62 INVERSIONES NUEVAS	4.962.430,09	2.453.289,68	2.453.289,68	7.415.719,77	7.438.648,48
63 INVERSIONES DE REPOSICION	761.441,43	2.509.644,86	2.509.644,86	3.271.086,29	3.271.086,29
<b>7 TRANSFERENCIAS DE CAPITAL</b>					
72 A LA SEGURIDAD SOCIAL					
74 A SOC.,ENT.PUB.EMP.,FUND.Y RES.ENT.					
75 A COMUNIDADES AUTONOMAS					
76 A ENTIDADES LOCALES					
78 A FAMIL.E INST.SIN F.LUCRO					
79 AL EXTERIOR					
<b>TOTAL OPERACIONES DE CAPITAL</b>	<b>5.723.871,52</b>	<b>4.962.934,54</b>	<b>4.962.934,54</b>	<b>10.686.806,06</b>	<b>10.709.734,77</b>



A.S.E.P.E.Y.O. NUM. 151					EJERCICIO 2010
RESUMEN GENERAL DE GASTOS POR PROGRAMAS Y CATEGORÍAS ECONÓMICAS					
PROGRAMAS	3436	34	3	4364	
APLICACIÓN ECONÓMICA	HIGIENE Y SEGUR. EN EL TRABAJO	OTROS SERV. SOCIALES	SERVICIOS SOCIALES	ADMINISTRAC. PATRIMONIO	TOTAL PARCIAL
<b>OPERACIONES DE CAPITAL</b>					
<b>6 INVERSIONES REALES</b>	<b>4.249,28</b>	<b>4.249,28</b>	<b>4.249,28</b>		<b>10.713.984,05</b>
62 INVERSIONES NUEVAS	323,12	323,12	323,12		7.438.971,60
63 INVERSIONES DE REPOSICION	3.926,16	3.926,16	3.926,16		3.275.012,45
<b>7 TRANSFERENCIAS DE CAPITAL</b>				<b>148.321.026,12</b>	<b>148.321.026,12</b>
72 A LA SEGURIDAD SOCIAL				148.321.026,12	148.321.026,12
74 A SOC.,ENT.PUB.EMP.,FUND.Y RES.ENT.					
75 A COMUNIDADES AUTONOMAS					
76 A ENTIDADES LOCALES					
78 A FAMIL.E INST.SIN F.LUCRO					
79 AL EXTERIOR					
<b>TOTAL OPERACIONES DE CAPITAL</b>	<b>4.249,28</b>	<b>4.249,28</b>	<b>4.249,28</b>	<b>148.321.026,12</b>	<b>159.035.010,17</b>



A.S.E.P.E.Y.O. NUM. 151					EJERCICIO 2010
RESUMEN GENERAL DE GASTOS POR PROGRAMAS Y CATEGORÍAS ECONÓMICAS					
PROGRAMAS	43	4591	45	4	
APLICACIÓN ECONÓMICA	GESTIÓN DEL PATRIMONIO	DIRECCIÓN Y SERV.GRALES.	ADMN. Y SERV. GRLES.TESORER	TESOR.INFORM. Y OTROS SERV.	TOTAL GENERAL
<b>OPERACIONES DE CAPITAL</b>					
<b>6 INVERSIONES REALES</b>		<b>3.553.534,14</b>	<b>3.553.534,14</b>	<b>3.553.534,14</b>	<b>14.267.518,19</b>
62 INVERSIONES NUEVAS		2.086.235,77	2.086.235,77	2.086.235,77	9.525.207,37
63 INVERSIONES DE REPOSICION		1.467.298,37	1.467.298,37	1.467.298,37	4.742.310,82
<b>7 TRANSFERENCIAS DE CAPITAL</b>	<b>148.321.026,12</b>			<b>148.321.026,12</b>	<b>148.321.026,12</b>
72 A LA SEGURIDAD SOCIAL	148.321.026,12			148.321.026,12	148.321.026,12
74 A SOC.,ENT.PUB.EMP.,FUND.Y RES.ENT.					
75 A COMUNIDADES AUTONOMAS					
76 A ENTIDADES LOCALES					
78 A FAMIL.E INST.SIN F.LUCRO					
79 AL EXTERIOR					
<b>TOTAL OPERACIONES DE CAPITAL</b>	<b>148.321.026,12</b>	<b>3.553.534,14</b>	<b>3.553.534,14</b>	<b>151.874.560,26</b>	<b>162.588.544,31</b>



A.S.E.P.E.Y.O. NUM. 151					EJERCICIO 2010
RESUMEN GENERAL DE GASTOS POR PROGRAMAS Y CATEGORÍAS ECONÓMICAS					
PROGRAMAS	1102	1105	11	1	
APLICACIÓN ECONÓMICA	INCAPAC.TEMP. Y OTRAS PRES.	CAPITALES RENTA Y OTRAS COMP.	GEST.PREST. ECONOM.CONTR	PRESTACIONES ECONÓMICAS	TOTAL PARCIAL
<b>OPERACIONES NO FINANCIERAS</b>					
<b>1 GASTOS DE PERSONAL</b>	<b>26.866.714,65</b>	<b>2.496.599,30</b>	<b>29.363.313,95</b>	<b>29.363.313,95</b>	<b>29.363.313,95</b>
10 ALTOS CARGOS					
12 PERS.FUNC. Y ESTATUTARIO					
13 LABORALES	20.165.852,78	1.905.354,86	22.071.207,64	22.071.207,64	22.071.207,64
14 OTRO PERSONAL					
15 INCENTIVOS AL RENDIMIENTO					
16 CUOT.PREST.Y GAST.SOC.	6.700.861,87	591.244,44	7.292.106,31	7.292.106,31	7.292.106,31
19 OBLIG.EJER.ANTERIORES					
<b>2 GAST. CORRIENT.BIENES Y SERV</b>	<b>15.881.848,15</b>	<b>81.225,59</b>	<b>15.963.073,74</b>	<b>15.963.073,74</b>	<b>15.963.073,74</b>
20 ARRENDAMIENTOS Y CANONES	1.854.583,44		1.854.583,44	1.854.583,44	1.854.583,44
21 REPARACION,MANTEN.Y CONSERV.	735.203,82		735.203,82	735.203,82	735.203,82
22 MATER.SUMINIST.Y OTROS	10.426.723,13	813,52	10.427.536,65	10.427.536,65	10.427.536,65
23 INDEMNIZ.RAZON SERVICIO	272.084,94	80.412,07	352.497,01	352.497,01	352.497,01
24 GASTOS DE PUBLICACIONES					
25 A.SANIT.CON MED.AJENOS	2.593.252,82		2.593.252,82	2.593.252,82	2.593.252,82
26 S.SOCIAL.CON MED.AJENOS					
28 OTROS SERVICIOS					
29 OBLI. EJERC.ANTERIORES PEND.IMPUTAR					
<b>3 GASTOS FINANCIEROS</b>	<b>712,40</b>		<b>712,40</b>	<b>712,40</b>	<b>712,40</b>
31 DE PRESTAMOS EN MONEDA NAL.					
35 INTERES.DEMORA Y OTROS GASTOS	712,40		712,40	712,40	712,40
39 OBLIGACIONES DE EJERCICIOS ANTERIORES					
<b>4 TRANSFERENC. CORRIENTES</b>	<b>756.771.615,26</b>	<b>528.971.606,28</b>	<b>1.285.743.221,54</b>	<b>1.285.743.221,54</b>	<b>1.285.743.221,54</b>
40 A LA ADMON.DEL ESTADO					
41 A ORGANISMOS AUTONOMOS					
42 A LA SEGURIDAD SOCIAL		528.971.606,28	528.971.606,28	528.971.606,28	528.971.606,28
44 A SOC., ENT.PUB.EMP.,FUND.Y RES.ENT.					
45 A COMUNIDADES AUTONOMAS					
47 A EMPRESAS PRIVADAS					
48 A FAMIL.E INST.SIN F.LUCRO	756.771.615,26		756.771.615,26	756.771.615,26	756.771.615,26
49 AL EXTERIOR					
<b>TOTAL OPERACIONES CORRIENTES</b>	<b>799.520.890,46</b>	<b>531.549.431,17</b>	<b>1.331.070.321,63</b>	<b>1.331.070.321,63</b>	<b>1.331.070.321,63</b>
<b>6 INVERSIONES REALES</b>	<b>22.928,71</b>		<b>22.928,71</b>	<b>22.928,71</b>	<b>22.928,71</b>
62 INVERSIONES NUEVAS	22.928,71		22.928,71	22.928,71	22.928,71
63 INVERSIONES DE REPOSICION					
<b>7 TRANSFERENCIAS DE CAPITAL</b>					
72 A LA SEGURIDAD SOCIAL					
74 A SOC.,ENT.PUB.EMP.,FUND.Y RES.ENT.					
75 A COMUNIDADES AUTONOMAS					
76 A ENTIDADES LOCALES					
78 A FAMIL.E INST.SIN F.LUCRO					
79 AL EXTERIOR					
<b>TOTAL OPERACIONES DE CAPITAL</b>	<b>22.928,71</b>		<b>22.928,71</b>	<b>22.928,71</b>	<b>22.928,71</b>
<b>TOTAL OPERACIONES NO FINANCIERAS</b>	<b>799.543.819,17</b>	<b>531.549.431,17</b>	<b>1.331.093.250,34</b>	<b>1.331.093.250,34</b>	<b>1.331.093.250,34</b>



A.S.E.P.E.Y.O. NUM. 151					EJERCICIO 2010
RESUMEN GENERAL DE GASTOS POR PROGRAMAS Y CATEGORÍAS ECONÓMICAS					
PROGRAMAS	2122 MEDIC.AMBULAT MUTUAS A.T.	21 ATEN. PRIMA- RIA DE SALUD	2224 MEDIC.HOSPIT. MUTUAS A. T.	22 ATENCIÓN ES- PECIALIZADA	TOTAL PARCIAL
APLICACIÓN ECONÓMICA					
<b>OPERACIONES NO FINANCIERAS</b>					
<b>1 GASTOS DE PERSONAL</b>	<b>45.710.851,97</b>	<b>45.710.851,97</b>	<b>27.253.438,51</b>	<b>27.253.438,51</b>	<b>102.327.604,43</b>
10 ALTOS CARGOS					
12 PERS.FUNC. Y ESTATUTARIO					
13 LABORALES	34.247.847,59	34.247.847,59	20.713.999,18	20.713.999,18	77.033.054,41
14 OTRO PERSONAL					
15 INCENTIVOS AL RENDIMIENTO					
16 CUOT.PREST.Y GAST.SOC.	11.463.004,38	11.463.004,38	6.539.439,33	6.539.439,33	25.294.550,02
19 OBLIG.EJER.ANTERIORES					
<b>2 GAST. CORRIENT.BIENES Y SERV</b>	<b>46.609.675,93</b>	<b>46.609.675,93</b>	<b>38.839.306,98</b>	<b>38.839.306,98</b>	<b>101.412.056,65</b>
20 ARRENDAMIENTOS Y CANONES	3.894.624,01	3.894.624,01	33.038,92	33.038,92	5.782.246,37
21 REPARACION,MANTEN.Y CONSERV.	1.557.833,50	1.557.833,50	2.012.977,90	2.012.977,90	4.306.015,22
22 MATER.SUMINIST.Y OTROS	21.629.606,36	21.629.606,36	17.018.369,27	17.018.369,27	49.075.512,28
23 INDEMNIZ.RAZON SERVICIO	756.755,10	756.755,10	80.211,32	80.211,32	1.189.463,43
24 GASTOS DE PUBLICACIONES					
25 A.SANIT.CON MED.AJENOS	18.770.856,96	18.770.856,96	19.694.709,57	19.694.709,57	41.058.819,35
26 S.SOCIAL.CON MED.AJENOS					
28 OTROS SERVICIOS					
29 OBLI. EJERC.ANTERIORES PEND.IMPUTAR					
<b>3 GASTOS FINANCIEROS</b>	<b>1.054,96</b>	<b>1.054,96</b>			<b>1.767,36</b>
31 DE PRESTAMOS EN MONEDA NAL.					
35 INTERES.DEMORA Y OTROS GASTOS	1.054,96	1.054,96			1.767,36
39 OBLIGACIONES DE EJERCICIOS ANTERIORES					
<b>4 TRANSFERENC. CORRIENTES</b>	<b>9.801.679,34</b>	<b>9.801.679,34</b>	<b>4.511.406,95</b>	<b>4.511.406,95</b>	<b>1.300.056.307,83</b>
40 A LA ADMON.DEL ESTADO					
41 A ORGANISMOS AUTONOMOS					
42 A LA SEGURIDAD SOCIAL			3.527.076,58	3.527.076,58	532.498.682,86
44 A SOC., ENT.PUB.EMP.,FUND.Y RES.ENT.					
45 A COMUNIDADES AUTONOMAS					
47 A EMPRESAS PRIVADAS	830.695,62	830.695,62			830.695,62
48 A FAMIL.E INST.SIN F.LUCRO	8.970.983,72	8.970.983,72	984.330,37	984.330,37	766.726.929,35
49 AL EXTERIOR					
<b>TOTAL OPERACIONES CORRIENTES</b>	<b>102.123.262,20</b>	<b>102.123.262,20</b>	<b>70.604.152,44</b>	<b>70.604.152,44</b>	<b>1.503.797.736,27</b>
<b>6 INVERSIONES REALES</b>	<b>5.723.871,52</b>	<b>5.723.871,52</b>	<b>4.962.934,54</b>	<b>4.962.934,54</b>	<b>10.709.734,77</b>
62 INVERSIONES NUEVAS	4.962.430,09	4.962.430,09	2.453.289,68	2.453.289,68	7.438.648,48
63 INVERSIONES DE REPOSICION	761.441,43	761.441,43	2.509.644,86	2.509.644,86	3.271.086,29
<b>7 TRANSFERENCIAS DE CAPITAL</b>					
72 A LA SEGURIDAD SOCIAL					
74 A SOC.,ENT.PUB.EMP.,FUND.Y RES.ENT.					
75 A COMUNIDADES AUTONOMAS					
76 A ENTIDADES LOCALES					
78 A FAMIL.E INST.SIN F.LUCRO					
79 AL EXTERIOR					
<b>TOTAL OPERACIONES DE CAPITAL</b>	<b>5.723.871,52</b>	<b>5.723.871,52</b>	<b>4.962.934,54</b>	<b>4.962.934,54</b>	<b>10.709.734,77</b>
<b>TOTAL OPERACIONES NO FINANCIERAS</b>	<b>107.847.133,72</b>	<b>107.847.133,72</b>	<b>75.567.086,98</b>	<b>75.567.086,98</b>	<b>1.514.507.471,04</b>





A.S.E.P.E.Y.O. NUM. 151					EJERCICIO 2010
RESUMEN GENERAL DE GASTOS POR PROGRAMAS Y CATEGORÍAS ECONÓMICAS					
PROGRAMAS	2	3436	34	3	
APLICACIÓN ECONÓMICA	ASISTENCIA SANITARIA	HIGIENE Y SEGUR. EN EL TRABAJO	OTROS SERV. SOCIALES	SERVICIOS SOCIALES	TOTAL PARCIAL
<b>OPERACIONES NO FINANCIERAS</b>					
<b>1 GASTOS DE PERSONAL</b>	<b>72.964.290,48</b>	<b>3.445.401,99</b>	<b>3.445.401,99</b>	<b>3.445.401,99</b>	<b>105.773.006,42</b>
10 ALTOS CARGOS					
12 PERS.FUNC. Y ESTATUTARIO					
13 LABORALES	54.961.846,77	2.523.846,51	2.523.846,51	2.523.846,51	79.556.900,92
14 OTRO PERSONAL					
15 INCENTIVOS AL RENDIMIENTO					
16 CUOT.PREST.Y GAST.SOC.	18.002.443,71	921.555,48	921.555,48	921.555,48	26.216.105,50
19 OBLIG.EJER.ANTERIORES					
<b>2 GAST. CORRIENT.BIENES Y SERV</b>	<b>85.448.982,91</b>	<b>1.470.914,54</b>	<b>1.470.914,54</b>	<b>1.470.914,54</b>	<b>102.882.971,19</b>
20 ARRENDAMIENTOS Y CANONES	3.927.662,93	278.187,48	278.187,48	278.187,48	6.060.433,85
21 REPARACION,MANTEN.Y CONSERV.	3.570.811,40	111.839,00	111.839,00	111.839,00	4.417.854,22
22 MATER.SUMINIST.Y OTROS	38.647.975,63	957.900,63	957.900,63	957.900,63	50.033.412,91
23 INDEMNIZ.RAZON SERVICIO	836.966,42	110.638,98	110.638,98	110.638,98	1.300.102,41
24 GASTOS DE PUBLICACIONES		12.348,45	12.348,45	12.348,45	12.348,45
25 A.SANIT.CON MED.AJENOS	38.465.566,53				41.058.819,35
26 S.SOCIAL.CON MED.AJENOS					
28 OTROS SERVICIOS					
29 OBLI. EJERC.ANTERIORES PEND.IMPUTAR					
<b>3 GASTOS FINANCIEROS</b>	<b>1.054,96</b>				<b>1.767,36</b>
31 DE PRESTAMOS EN MONEDA NAL.					
35 INTERES.DEMORA Y OTROS GASTOS	1.054,96				1.767,36
39 OBLIGACIONES DE EJERCICIOS ANTERIORES					
<b>4 TRANSFERENC. CORRIENTES</b>	<b>14.313.086,29</b>				<b>1.300.056.307,83</b>
40 A LA ADMON.DEL ESTADO					
41 A ORGANISMOS AUTONOMOS					
42 A LA SEGURIDAD SOCIAL	3.527.076,58				532.498.682,86
44 A SOC., ENT.PUB.EMP.,FUND.Y RES.ENT.					
45 A COMUNIDADES AUTONOMAS					
47 A EMPRESAS PRIVADAS	830.695,62				830.695,62
48 A FAMIL.E INST.SIN F.LUCRO	9.955.314,09				766.726.929,35
49 AL EXTERIOR					
<b>TOTAL OPERACIONES CORRIENTES</b>	<b>172.727.414,64</b>	<b>4.916.316,53</b>	<b>4.916.316,53</b>	<b>4.916.316,53</b>	<b>1.508.714.052,80</b>
<b>6 INVERSIONES REALES</b>	<b>10.686.806,06</b>	<b>4.249,28</b>	<b>4.249,28</b>	<b>4.249,28</b>	<b>10.713.984,05</b>
62 INVERSIONES NUEVAS	7.415.719,77	323,12	323,12	323,12	7.438.971,60
63 INVERSIONES DE REPOSICION	3.271.086,29	3.926,16	3.926,16	3.926,16	3.275.012,45
<b>7 TRANSFERENCIAS DE CAPITAL</b>					
72 A LA SEGURIDAD SOCIAL					
74 A SOC.,ENT.PUB.EMP.,FUND.Y RES.ENT.					
75 A COMUNIDADES AUTONOMAS					
76 A ENTIDADES LOCALES					
78 A FAMIL.E INST.SIN F.LUCRO					
79 AL EXTERIOR					
<b>TOTAL OPERACIONES DE CAPITAL</b>	<b>10.686.806,06</b>	<b>4.249,28</b>	<b>4.249,28</b>	<b>4.249,28</b>	<b>10.713.984,05</b>
<b>TOTAL OPERACIONES NO FINANCIERAS</b>	<b>183.414.220,70</b>	<b>4.920.565,81</b>	<b>4.920.565,81</b>	<b>4.920.565,81</b>	<b>1.519.428.036,85</b>



A.S.E.P.E.Y.O. NUM. 151					EJERCICIO 2010
RESUMEN GENERAL DE GASTOS POR PROGRAMAS Y CATEGORÍAS ECONÓMICAS					
PROGRAMAS	4364	43	4591	45	
APLICACIÓN ECONÓMICA	ADMINISTRAC. PATRIMONIO	GESTIÓN DEL PATRIMONIO	DIRECCIÓN Y SERV.GRALES.	ADMÓN. Y SERV. GRLES.TESORER	TOTAL PARCIAL
<b>OPERACIONES NO FINANCIERAS</b>					
<b>1 GASTOS DE PERSONAL</b>			<b>46.091.298,57</b>	<b>46.091.298,57</b>	<b>151.864.304,99</b>
10 ALTOS CARGOS					
12 PERS.FUNC. Y ESTATUTARIO					
13 LABORALES			34.155.278,13	34.155.278,13	113.712.179,05
14 OTRO PERSONAL					
15 INCENTIVOS AL RENDIMIENTO					
16 CUOT.PREST.Y GAST.SOC.			11.936.020,44	11.936.020,44	38.152.125,94
19 OBLIG.EJER.ANTERIORES					
<b>2 GAST. CORRIENT.BIENES Y SERV</b>			<b>42.366.811,41</b>	<b>42.366.811,41</b>	<b>145.249.782,60</b>
20 ARRENDAMIENTOS Y CANONES			3.326.136,55	3.326.136,55	9.386.570,40
21 REPARACION,MANTEN.Y CONSERV.			1.382.240,84	1.382.240,84	5.800.095,06
22 MATER.SUMINIST.Y OTROS			36.093.472,19	36.093.472,19	86.126.885,10
23 INDEMNIZ.RAZON SERVICIO			1.539.961,43	1.539.961,43	2.840.063,84
24 GASTOS DE PUBLICACIONES			25.000,40	25.000,40	37.348,85
25 A.SANIT.CON MED.AJENOS					41.058.819,35
26 S.SOCIAL.CON MED.AJENOS					
28 OTROS SERVICIOS					
29 OBLI. EJERC.ANTERIORES PEND.IMPUTAR					
<b>3 GASTOS FINANCIEROS</b>			<b>297.936,57</b>	<b>297.936,57</b>	<b>299.703,93</b>
31 DE PRESTAMOS EN MONEDA NAL.					
35 INTERES.DEMORA Y OTROS GASTOS			297.936,57	297.936,57	299.703,93
39 OBLIGACIONES DE EJERCICIOS ANTERIORES					
<b>4 TRANSFERENC. CORRIENTES</b>			<b>135.482,32</b>	<b>135.482,32</b>	<b>1.300.191.790,15</b>
40 A LA ADMÓN.DEL ESTADO					
41 A ORGANISMOS AUTONOMOS					
42 A LA SEGURIDAD SOCIAL					532.498.682,86
44 A SOC., ENT.PUB.EMP.,FUND.Y RES.ENT.					
45 A COMUNIDADES AUTONOMAS					
47 A EMPRESAS PRIVADAS					830.695,62
48 A FAMIL.E INST.SIN F.LUCRO			135.482,32	135.482,32	766.862.411,67
49 AL EXTERIOR					
<b>TOTAL OPERACIONES CORRIENTES</b>			<b>88.891.528,87</b>	<b>88.891.528,87</b>	<b>1.597.605.581,67</b>
<b>6 INVERSIONES REALES</b>			<b>3.553.534,14</b>	<b>3.553.534,14</b>	<b>14.267.518,19</b>
62 INVERSIONES NUEVAS			2.086.235,77	2.086.235,77	9.525.207,37
63 INVERSIONES DE REPOSICION			1.467.298,37	1.467.298,37	4.742.310,82
<b>7 TRANSFERENCIAS DE CAPITAL</b>	<b>148.321.026,12</b>	<b>148.321.026,12</b>			<b>148.321.026,12</b>
72 A LA SEGURIDAD SOCIAL	148.321.026,12	148.321.026,12			148.321.026,12
74 A SOC.,ENT.PUB.EMP.,FUND.Y RES.ENT.					
75 A COMUNIDADES AUTONOMAS					
76 A ENTIDADES LOCALES					
78 A FAMIL.E INST.SIN F.LUCRO					
79 AL EXTERIOR					
<b>TOTAL OPERACIONES DE CAPITAL</b>	<b>148.321.026,12</b>	<b>148.321.026,12</b>	<b>3.553.534,14</b>	<b>3.553.534,14</b>	<b>162.588.544,31</b>
<b>TOTAL OPERACIONES NO FINANCIERAS</b>	<b>148.321.026,12</b>	<b>148.321.026,12</b>	<b>92.445.063,01</b>	<b>92.445.063,01</b>	<b>1.760.194.125,98</b>



A.S.E.P.E.Y.O. NUM. 151		EJERCICIO 2010
RESUMEN GENERAL DE GASTOS POR PROGRAMAS Y CATEGORÍAS ECONÓMICAS		
APLICACIÓN ECONÓMICA	PROGRAMAS 4 TESOR.INFORM. Y OTROS SERV.	TOTAL GENERAL
<b>OPERACIONES NO FINANCIERAS</b>		
<b>1 GASTOS DE PERSONAL</b>	<b>46.091.298,57</b>	<b>151.864.304,99</b>
10 ALTOS CARGOS		
12 PERS.FUNC. Y ESTATUTARIO		
13 LABORALES	34.155.278,13	113.712.179,05
14 OTRO PERSONAL		
15 INCENTIVOS AL RENDIMIENTO		
16 CUOT.PREST.Y GAST.SOC.	11.936.020,44	38.152.125,94
19 OBLIG.EJER.ANTERIORES		
<b>2 GAST. CORRIENT.BIENES Y SERV</b>	<b>42.366.811,41</b>	<b>145.249.782,60</b>
20 ARRENDAMIENTOS Y CANONES	3.326.136,55	9.386.570,40
21 REPARACION,MANTEN.Y CONSERV.	1.382.240,84	5.800.095,06
22 MATER.SUMINIST.Y OTROS	36.093.472,19	86.126.885,10
23 INDEMNIZ.RAZON SERVICIO	1.539.961,43	2.840.063,84
24 GASTOS DE PUBLICACIONES	25.000,40	37.348,85
25 A.SANIT.CON MED.AJENOS		41.058.819,35
26 S.SOCIAL.CON MED.AJENOS		
28 OTROS SERVICIOS		
29 OBLI. EJERC.ANTERIORES PEND.IMPUTAR		
<b>3 GASTOS FINANCIEROS</b>	<b>297.936,57</b>	<b>299.703,93</b>
31 DE PRESTAMOS EN MONEDA NAL.		
35 INTERES.DEMORA Y OTROS GASTOS	297.936,57	299.703,93
39 OBLIGACIONES DE EJERCICIOS ANTERIORES		
<b>4 TRANSFERENC. CORRIENTES</b>	<b>135.482,32</b>	<b>1.300.191.790,15</b>
40 A LA ADMON.DEL ESTADO		
41 A ORGANISMOS AUTONOMOS		
42 A LA SEGURIDAD SOCIAL		532.498.682,86
44 A SOC., ENT.PUB.EMP.,FUND.Y RES.ENT.		
45 A COMUNIDADES AUTONOMAS		
47 A EMPRESAS PRIVADAS		830.695,62
48 A FAMIL.E INST.SIN F.LUCRO	135.482,32	766.862.411,67
49 AL EXTERIOR		
<b>TOTAL OPERACIONES CORRIENTES</b>	<b>88.891.528,87</b>	<b>1.597.605.581,67</b>
<b>6 INVERSIONES REALES</b>	<b>3.553.534,14</b>	<b>14.267.518,19</b>
62 INVERSIONES NUEVAS	2.086.235,77	9.525.207,37
63 INVERSIONES DE REPOSICION	1.467.298,37	4.742.310,82
<b>7 TRANSFERENCIAS DE CAPITAL</b>	<b>148.321.026,12</b>	<b>148.321.026,12</b>
72 A LA SEGURIDAD SOCIAL	148.321.026,12	148.321.026,12
74 A SOC.,ENT.PUB.EMP.,FUND.Y RES.ENT.		
75 A COMUNIDADES AUTONOMAS		
76 A ENTIDADES LOCALES		
78 A FAMIL.E INST.SIN F.LUCRO		
79 AL EXTERIOR		
<b>TOTAL OPERACIONES DE CAPITAL</b>	<b>151.874.560,26</b>	<b>162.588.544,31</b>
<b>TOTAL OPERACIONES NO FINANCIERAS</b>	<b>240.766.089,13</b>	<b>1.760.194.125,98</b>



A.S.E.P.E.Y.O. NUM. 151					EJERCICIO
					2010
RESUMEN GENERAL DE GASTOS POR PROGRAMAS Y CATEGORÍAS ECONÓMICAS					
PROGRAMAS	4364	43	4591	45	TOTAL
APLICACIÓN ECONÓMICA	ADMINISTRAC. PATRIMONIO	GESTIÓN DEL PATRIMONIO	DIRECCIÓN Y SERV.GRALES.	ADMÓN. Y SERV. GRLES.TESORER	PARCIAL
<b>OPERACIONES FINANCIERAS</b>					
<b>8 ACTIVOS FINANCIEROS</b>	<b>13.980.652,26</b>	<b>13.980.652,26</b>	<b>1.323.300,42</b>	<b>1.323.300,42</b>	<b>15.303.952,68</b>
80 ADQ. DEUDA DEL SECTOR PUBLICO	10.249.402,26	10.249.402,26			10.249.402,26
81 ADQUI.OBLIG. Y BONOS FUERA S.P.					
82 CONCESIÓN PRÉSTAMOS AL SECTOR PÚBLICO					
83 CONC.PRESTAM.NO PUBLIC.			1.213.594,73	1.213.594,73	1.213.594,73
84 CONST.DE DEPOSITOS Y FIANZAS			109.705,69	109.705,69	109.705,69
85 ADQ.ACCION.Y PART.SEC.PUBLICO					
86 ADQ.ACCION.Y PART.FUERA SEC.PUBLICO					
88 ACTIVOS FINAN.FONDO RESER. Y OTROS					
89 OBLIGACIONES DE EJERC.ANTERIORES	3.731.250,00	3.731.250,00			3.731.250,00
<b>9 PASIVOS FINANCIEROS</b>					
90 AMORTIZ.DE EMPRESTITOS					
91 AMORTIZ.PRESTAM.EN MONED.NAL.					
93 AMORTIZ.PRESTAM.EN MONED.EXTR.					
96 DEVOL.PARTICP.EN FONDO SOCIAL					
99 OBLIGACIONES EJERCICIOS ANT.					
<b>TOTAL OPERACIONES FINANCIERAS</b>	<b>13.980.652,26</b>	<b>13.980.652,26</b>	<b>1.323.300,42</b>	<b>1.323.300,42</b>	<b>15.303.952,68</b>



A.S.E.P.E.Y.O. NUM. 151		EJERCICIO
		2010
RESUMEN GENERAL DE GASTOS POR PROGRAMAS Y CATEGORÍAS ECONÓMICAS		
PROGRAMAS	4	TOTAL GENERAL
APLICACIÓN ECONÓMICA	TESOR.INFORM. Y OTROS SERV.	
<b>OPERACIONES FINANCIERAS</b>		
<b>8 ACTIVOS FINANCIEROS</b>	<b>15.303.952,68</b>	<b>15.303.952,68</b>
80 ADQ. DEUDA DEL SECTOR PUBLICO	10.249.402,26	10.249.402,26
81 ADQUI.OBLIG. Y BONOS FUERA S.P.		
82 CONCESIÓN PRÉSTAMOS AL SECTOR PÚBLICO		
83 CONC.PRESTAM.NO PUBLIC.	1.213.594,73	1.213.594,73
84 CONST.DE DEPOSITOS Y FIANZAS	109.705,69	109.705,69
85 ADQ.ACCION.Y PART.SEC.PUBLICO		
86 ADQ.ACCION.Y PART.FUERA SEC.PUBLICO		
88 ACTIVOS FINAN.FONDO RESER. Y OTROS		
89 OBLIGACIONES DE EJERC.ANTERIORES	3.731.250,00	3.731.250,00
<b>9 PASIVOS FINANCIEROS</b>		
90 AMORTIZ.DE EMPRESTITOS		
91 AMORTIZ.PRESTAM.EN MONED.NAL.		
93 AMORTIZ.PRESTAM.EN MONED.EXTR.		
96 DEVOL.PARTICP.EN FONDO SOCIAL		
99 OBLIGACIONES EJERCICIOS ANT.		
<b>TOTAL OPERACIONES FINANCIERAS</b>	<b>15.303.952,68</b>	<b>15.303.952,68</b>



A.S.E.P.E.Y.O. NUM. 151					EJERCICIO 2010
RESUMEN GENERAL DE GASTOS POR PROGRAMAS Y CATEGORÍAS ECONÓMICAS					
PROGRAMAS	OPERACIONES CORRIENTES	OPERACIONES DE CAPITAL	OPERACIONES NO FINANCIERAS	OPERACIONES FINANCIERAS	TOTAL
1102 INCAPACIDAD TEMPORAL Y OTRAS PREST.	799.520.890,46	22.928,71	799.543.819,17		799.543.819,17
1105 CAPITALES RENTA Y OTRAS COMP.FINANC.	531.549.431,17		531.549.431,17		531.549.431,17
11 GESTION PRESTAC. ECONOMICAS CONTRIB.	1.331.070.321,63	22.928,71	1.331.093.250,34		1.331.093.250,34
<b>1 PRESTACIONES ECONOMICAS</b>	<b>1.331.070.321,63</b>	<b>22.928,71</b>	<b>1.331.093.250,34</b>		<b>1.331.093.250,34</b>
2122 MEDICINA AMBUL.DE MUTUAS A.T.	102.123.262,20	5.723.871,52	107.847.133,72		107.847.133,72
21 ATENCION PRIMARIA DE SALUD	102.123.262,20	5.723.871,52	107.847.133,72		107.847.133,72
2224 MEDICINA HOSP.DE MUTUAS A.T.	70.604.152,44	4.962.934,54	75.567.086,98		75.567.086,98
22 ATENCION ESPECIALIZADA	70.604.152,44	4.962.934,54	75.567.086,98		75.567.086,98
<b>2 ASISTENCIA SANITARIA</b>	<b>172.727.414,64</b>	<b>10.686.806,06</b>	<b>183.414.220,70</b>		<b>183.414.220,70</b>
3436 HIGIENE Y SEGURIDAD EN EL TRABAJO	4.916.316,53	4.249,28	4.920.565,81		4.920.565,81
34 OTROS SERVICIOS SOCIALES	4.916.316,53	4.249,28	4.920.565,81		4.920.565,81
<b>3 SERVICIOS SOCIALES</b>	<b>4.916.316,53</b>	<b>4.249,28</b>	<b>4.920.565,81</b>		<b>4.920.565,81</b>
4364 ADMINISTRACION DEL PATRIMONIO		148.321.026,12	148.321.026,12	13.980.652,26	162.301.678,38
43 GESTION DEL PATRIMONIO		148.321.026,12	148.321.026,12	13.980.652,26	162.301.678,38
4591 DIRECCION Y SERV.GENERALES	88.891.528,87	3.553.534,14	92.445.063,01	1.323.300,42	93.768.363,43
45 ADMON.SERVIC. GRLES.DE TESOR	88.891.528,87	3.553.534,14	92.445.063,01	1.323.300,42	93.768.363,43
<b>4 TESOR.INFORM.Y OTROS SERVIC.FUNCION</b>	<b>88.891.528,87</b>	<b>151.874.560,26</b>	<b>240.766.089,13</b>	<b>15.303.952,68</b>	<b>256.070.041,81</b>
<b>TOTALES</b>	<b>1.597.605.581,67</b>	<b>162.588.544,31</b>	<b>1.760.194.125,98</b>	<b>15.303.952,68</b>	<b>1.775.498.078,66</b>



**PORMENOR DE GASTOS POR CATEGORÍAS ECONÓMICAS**







ASEPEYO NUM. 151

EJERCICIO 2010

PORMENOR DE GASTOS POR CATEGORÍAS ECONÓMICAS

CLASIF. ECONOM.	EXPLICACIÓN	CRÉDITOS INICIALES	MODIFICACIONES	CRÉDITOS DEFINITIVOS	GASTOS COMPROMETIDOS	OBLIGACIONES RECONOCIDAS NETAS	REMANENTES DE CRÉDITO	PAGOS	OBLIGACIONES PENDIENTES DE PAGO A 31 DE DICIEMBRE
1300	ALTOS CARGOS	141.900,00		141.900,00	135.556,06	135.556,06	6.343,94	135.556,06	
13019	OTROS DIRECTIVOS	567.600,00		567.600,00	542.734,19	542.734,19	24.865,81	542.734,19	
1301	OTROS DIRECTIVOS	567.600,00		567.600,00	542.734,19	542.734,19	24.865,81	542.734,19	
13090	RETRIBUCIONES BASICAS Y OTRAS REMUN.	112.848.320,00	-2.525.000,00	110.323.320,00	108.446.925,31	108.446.925,31	1.876.394,69	108.446.925,31	
1309	OTRO PERSONAL	112.848.320,00	-2.525.000,00	110.323.320,00	108.446.925,31	108.446.925,31	1.876.394,69	108.446.925,31	
<b>130</b>	<b>LABORAL FIJO</b>	<b>113.557.820,00</b>	<b>-2.525.000,00</b>	<b>111.032.820,00</b>	<b>109.125.215,56</b>	<b>109.125.215,56</b>	<b>1.907.604,44</b>	<b>109.125.215,56</b>	
1310	RETRIBUCIONES BASICAS Y OTRAS REMUN.	2.986.390,00		2.986.390,00	2.867.839,60	2.867.839,60	118.550,40	2.867.839,60	
<b>131</b>	<b>LABORAL EVENTUAL</b>	<b>2.986.390,00</b>		<b>2.986.390,00</b>	<b>2.867.839,60</b>	<b>2.867.839,60</b>	<b>118.550,40</b>	<b>2.867.839,60</b>	
1343	OTRO PERSONAL LABORAL FIJO	200.000,00		200.000,00	813.108,42	813.108,42	-613.108,42	813.108,42	
1344	PERSONAL LABORAL EVENTUAL	14.000,00		14.000,00			14.000,00		
<b>134</b>	<b>INDEMNIZACIONES</b>	<b>214.000,00</b>		<b>214.000,00</b>	<b>813.108,42</b>	<b>813.108,42</b>	<b>-599.108,42</b>	<b>813.108,42</b>	
1350	ALTOS CARGOS	103.100,00		103.100,00	98.492,16	98.492,16	4.607,84	98.492,16	
1352	OTROS DIRECTIVOS	204.010,00		204.010,00	148.439,84	148.439,84	55.570,16	148.439,84	
<b>135</b>	<b>RETRIBUCIONES COMPLEMENTARIAS ABSOR.</b>	<b>307.110,00</b>		<b>307.110,00</b>	<b>246.932,00</b>	<b>246.932,00</b>	<b>60.178,00</b>	<b>246.932,00</b>	
137	CONTRIB. A PLANES DE PENSIONES	2.517.080,00		2.517.080,00	659.083,47	659.083,47	1.857.996,53	659.083,47	
<b>13</b>	<b>LABORALES</b>	<b>119.582.400,00</b>	<b>-2.525.000,00</b>	<b>117.057.400,00</b>	<b>113.712.179,05</b>	<b>113.712.179,05</b>	<b>3.345.220,95</b>	<b>113.712.179,05</b>	
1600	CUOTAS DE LA SEGURIDAD SOCIAL	30.729.270,00	2.525.000,00	33.254.270,00	31.109.467,61	31.109.467,61	2.144.802,39	31.109.467,61	
<b>160</b>	<b>CUOTAS DE LA SEGURIDAD SOCIAL</b>	<b>30.729.270,00</b>	<b>2.525.000,00</b>	<b>33.254.270,00</b>	<b>31.109.467,61</b>	<b>31.109.467,61</b>	<b>2.144.802,39</b>	<b>31.109.467,61</b>	
1620	FORM.Y PERFECCIONAM. DEL PERSONAL	1.760.010,00		1.760.010,00	1.146.576,03	1.146.576,03	613.433,97	1.013.344,93	133.231,10
1621	SERVICIOS DE COMEDOR	1.772.350,00		1.772.350,00	1.706.344,10	1.706.344,10	66.005,90	1.693.431,60	12.912,50
1622	TRANSPORTE DE PERSONAL	270.760,00		270.760,00	239.507,50	239.507,50	31.252,50	239.507,50	
1624	ACCION SOCIAL GENERAL	3.204.180,00		3.204.180,00	3.219.711,86	3.219.711,86	-15.531,86	3.175.292,56	44.419,30
1625	SEGUROS	905.950,00		905.950,00	730.518,84	730.518,84	175.431,16	715.831,99	14.686,85
<b>162</b>	<b>GASTOS SOC.PERS.</b>	<b>7.913.250,00</b>		<b>7.913.250,00</b>	<b>7.042.658,33</b>	<b>7.042.658,33</b>	<b>870.591,67</b>	<b>6.837.408,58</b>	<b>205.249,75</b>
<b>16</b>	<b>CUOT.PREST.Y GAST.SOC.</b>	<b>38.642.520,00</b>	<b>2.525.000,00</b>	<b>41.167.520,00</b>	<b>38.152.125,94</b>	<b>38.152.125,94</b>	<b>3.015.394,06</b>	<b>37.946.876,19</b>	<b>205.249,75</b>
<b>1</b>	<b>GASTOS DE PERSONAL</b>	<b>158.224.920,00</b>		<b>158.224.920,00</b>	<b>151.864.304,99</b>	<b>151.864.304,99</b>	<b>6.360.615,01</b>	<b>151.659.055,24</b>	<b>205.249,75</b>
202	ARRENDAM.EDIF.Y OTRAS CONSTRUCCIONES	8.782.800,00	200.000,00	8.982.800,00	8.373.108,63	8.373.108,63	609.691,37	8.302.587,09	70.521,54
203	ARRENDAM.MAQUIN.,INSTAL. Y UTILLAJE	162.170,00		162.170,00	176.718,52	176.718,52	-14.548,52	164.202,57	12.515,95
204	ARRENDAM.DE MED.TRANSPORTE	123.580,00		123.580,00	80.625,11	80.625,11	42.954,89	79.995,41	629,70
205	ARRENDAM.DE MOBILIARIO Y ENSERES	24.170,00		24.170,00	5.394,86	5.394,86	18.775,14	5.161,17	233,69
206	ARREND.EQUIP.PARA PROCESOS DE INFORM	760.800,00		760.800,00	558.898,49	558.898,49	201.901,51	501.339,64	57.558,85
209	CANONES	146.280,00		146.280,00	191.824,79	191.824,79	-45.544,79	191.824,79	
<b>20</b>	<b>ARRENDAMIENTOS Y CANONES</b>	<b>9.999.800,00</b>	<b>200.000,00</b>	<b>10.199.800,00</b>	<b>9.386.570,40</b>	<b>9.386.570,40</b>	<b>813.229,60</b>	<b>9.245.110,67</b>	<b>141.459,73</b>
210	TERRENOS Y BIENES NATURALES	6.000,00		6.000,00			6.000,00		
212	EDIFICIOS Y OTRAS CONSTRUCCIONES	482.180,00		482.180,00	492.591,22	492.591,22	-10.411,22	409.535,37	83.055,85
213	MAQUINARIA,INSTALACIONES Y UTILLAJE	6.801.150,00	-100.000,00	6.701.150,00	3.702.042,66	3.702.042,66	2.999.107,34	3.243.231,08	458.811,58



ASEPEYO NUM. 151

EJERCICIO 2010

PORMENOR DE GASTOS POR CATEGORÍAS ECONÓMICAS

CLASIF. ECONOM.	EXPLICACIÓN	CRÉDITOS INICIALES	MODIFICACIONES	CRÉDITOS DEFINITIVOS	GASTOS COMPROMETIDOS	OBLIGACIONES RECONOCIDAS NETAS	REMANENTES DE CRÉDITO	PAGOS	OBLIGACIONES PENDIENTES DE PAGO A 31 DE DICIEMBRE
214	ELEMENTOS DE TRANSPORTE	66.870,00		66.870,00	22.530,27	22.530,27	44.339,73	19.373,05	3.157,22
215	MOBILIARIO Y ENSERES	144.600,00		144.600,00	107.559,73	107.559,73	37.040,27	91.197,27	16.362,46
216	EQUIPOS PARA PROCESOS DE INFORMACION	1.449.440,00		1.449.440,00	1.475.371,18	1.475.371,18	-25.931,18	1.351.891,08	123.480,10
21	REPARACION,MANTEN.Y CONSERV.	8.950.240,00	-100.000,00	8.850.240,00	5.800.095,06	5.800.095,06	3.050.144,94	5.115.227,85	684.867,21
2200	ORDINARIO NO INVENTARIABLE	2.082.200,00		2.082.200,00	1.527.648,85	1.527.648,85	554.551,15	1.237.381,68	290.267,17
2201	PRENSA, REV., LIBROS Y OTRAS PUBLIC.	535.200,00		535.200,00	290.012,86	290.012,86	245.187,14	276.521,53	13.491,33
2202	MATERIAL INFORMÁTICO NO INVENTARIABL	21.550,00		21.550,00	4.499,78	4.499,78	17.050,22	4.499,78	
220	MATERIAL DE OFICINA	2.638.950,00		2.638.950,00	1.822.161,49	1.822.161,49	816.788,51	1.518.402,99	303.758,50
22100	ENERGIA ELECTRICA	4.175.520,00		4.175.520,00	3.893.742,98	3.893.742,98	281.777,02	3.766.040,77	127.702,21
22101	AGUA	286.600,00		286.600,00	197.510,53	197.510,53	89.089,47	186.999,09	10.511,44
22102	GAS	177.880,00		177.880,00	109.951,35	109.951,35	67.928,65	106.256,61	3.694,74
22103	COMBUSTIBLE	61.390,00		61.390,00	34.073,29	34.073,29	27.316,71	34.073,29	
2210	ELECTRICIDAD,AGUA,GAS Y COMBUSTIBLE	4.701.390,00		4.701.390,00	4.235.278,15	4.235.278,15	466.111,85	4.093.369,76	141.908,39
22110	PRODUCTOS FARMACEUTICOS	5.562.470,00	1.000.000,00	6.562.470,00	4.842.074,89	4.842.074,89	1.720.395,11	4.626.095,40	215.979,49
22112	HEMODERIVADOS		81.000,00	81.000,00	75.702,97	75.702,97	5.297,03	63.895,42	11.807,55
2211	PRODUC. FARMAC. Y HEMODERIVADOS	5.562.470,00	1.081.000,00	6.643.470,00	4.917.777,86	4.917.777,86	1.725.692,14	4.689.990,82	227.787,04
2212	INSTRUM. Y PEQ. UTILLAJE SANITARIO	258.740,00		258.740,00	156.837,28	156.837,28	101.902,72	142.207,52	14.629,76
2213	INSTRUM.Y PEQ. UTILLAJE NO SANITARIO	1.202.130,00	-1.081.000,00	121.130,00	30.060,20	30.060,20	91.069,80	29.085,29	974,91
22140	LENCERIA	15.000,00		15.000,00	12.730,09	12.730,09	2.269,91	9.827,64	2.902,45
22141	VESTUARIO	232.730,00		232.730,00	184.845,59	184.845,59	47.884,41	117.139,64	67.705,95
2214	LENCERIA Y VESTUARIO	247.730,00		247.730,00	197.575,68	197.575,68	50.154,32	126.967,28	70.608,40
2215	PRODUCTOS ALIMENTICIOS	485.000,00		485.000,00	414.737,22	414.737,22	70.262,78	376.996,73	37.740,49
22160	IMPLANTES	2.352.900,00		2.352.900,00	2.528.928,58	2.528.928,58	-176.028,58	2.221.975,70	306.952,88
22164	OTRO MATERIAL SANITARIO	6.310.450,00		6.310.450,00	5.126.101,15	5.126.101,15	1.184.348,85	4.636.750,57	489.350,58
2216	MAT.SANIT. PARA CONSUMO Y REPOSICION	8.663.350,00		8.663.350,00	7.655.029,73	7.655.029,73	1.008.320,27	6.858.726,27	796.303,46
2217	MAT.NO SANIT.PARA CONSUMO Y REPOSIC.	844.750,00		844.750,00	470.530,04	470.530,04	374.219,96	417.405,50	53.124,54
2219	OTROS SUMINISTROS	696.700,00		696.700,00	265.122,34	265.122,34	431.577,66	237.916,91	27.205,43
221	SUMINISTROS	22.662.260,00		22.662.260,00	18.342.948,50	18.342.948,50	4.319.311,50	16.972.666,08	1.370.282,42
22200	SERV.TELECOMUNICACIONES	9.764.430,00		9.764.430,00	5.141.743,40	5.141.743,40	4.622.686,60	4.766.782,66	374.960,74
2220	SERV.DE TELECOMUNICACIONES	9.764.430,00		9.764.430,00	5.141.743,40	5.141.743,40	4.622.686,60	4.766.782,66	374.960,74
2221	POSTALES Y MENSAJERÍA	1.070.640,00		1.070.640,00	792.567,84	792.567,84	278.072,16	763.480,62	29.087,22
2229	OTRAS	52.030,00		52.030,00	5.369,12	5.369,12	46.660,88	5.308,27	60,85
222	COMUNICACIONES	10.887.100,00		10.887.100,00	5.939.680,36	5.939.680,36	4.947.419,64	5.535.571,55	404.108,81
223	TRANSPORTES	1.812.610,00		1.812.610,00	1.335.552,75	1.335.552,75	477.057,25	1.248.849,32	86.703,43
2240	EDIFICIOS Y LOCALES	212.110,00		212.110,00	257.546,80	257.546,80	-45.436,80	257.536,80	10,00
2241	VEHICULOS	42.060,00		42.060,00	20.605,24	20.605,24	21.454,76	19.426,93	1.178,31
2248	OTRO INMOVILIZADO	81.990,00		81.990,00	27.145,83	27.145,83	54.844,17	27.145,83	
2249	OTROS RIESGOS	33.430,00		33.430,00	7.300,08	7.300,08	26.129,92	7.034,58	265,50
224	PRIMAS DE SEGUROS	369.590,00		369.590,00	312.597,95	312.597,95	56.992,05	311.144,14	1.453,81



ASEPEYO NUM. 151

EJERCICIO 2010

PORMENOR DE GASTOS POR CATEGORÍAS ECONÓMICAS

CLASIF. ECONOM.	EXPLICACIÓN	CRÉDITOS INICIALES	MODIFICACIONES	CRÉDITOS DEFINITIVOS	GASTOS COMPROMETIDOS	OBLIGACIONES RECONOCIDAS NETAS	REMANENTES DE CRÉDITO	PAGOS	OBLIGACIONES PENDIENTES DE PAGO A 31 DE DICIEMBRE
2250	ESTATALES	18.000,00		18.000,00			18.000,00		
2252	LOCALES	619.240,00		619.240,00	548.875,75	548.875,75	70.364,25	545.924,10	2.951,65
<b>225</b>	<b>TRIBUTOS</b>	<b>637.240,00</b>		<b>637.240,00</b>	<b>548.875,75</b>	<b>548.875,75</b>	<b>88.364,25</b>	<b>545.924,10</b>	<b>2.951,65</b>
22620	DE GESTION ADMINISTRATIVA	665.020,00		665.020,00	101.661,38	101.661,38	563.358,62	101.289,68	371,70
22621	DE COMUNICACION	745.920,00		745.920,00			745.920,00		
2262	INFORMACION Y DIVULGACION	1.410.940,00		1.410.940,00	101.661,38	101.661,38	1.309.278,62	101.289,68	371,70
2263	JURIDICOS, CONTENCIOSOS	3.041.310,00		3.041.310,00	2.493.924,62	2.493.924,62	547.385,38	2.407.940,86	85.983,76
2265	CUOTAS DE ASOCIACION	346.680,00	136.263,59	482.943,59	459.609,89	459.609,89	23.333,70	459.609,89	
22660	REUNIONES, CONFEREN.Y CELEBRAC.ACTOS	376.500,00		376.500,00	49.852,45	49.852,45	326.647,55	46.589,39	3.263,06
22661	CURSOS DE FORMACION	18.670,00		18.670,00	814,20	814,20	17.855,80	814,20	
2266	REUN., COFERENC., CELEB. ACTOS Y CURSOS	395.170,00		395.170,00	50.666,65	50.666,65	344.503,35	47.403,59	3.263,06
2269	OTROS	196.420,00		196.420,00	708.999,14	708.999,14	-512.579,14	675.416,81	33.582,33
<b>226</b>	<b>GASTOS DIVERSOS</b>	<b>5.390.520,00</b>	<b>136.263,59</b>	<b>5.526.783,59</b>	<b>3.814.861,68</b>	<b>3.814.861,68</b>	<b>1.711.921,91</b>	<b>3.691.660,83</b>	<b>123.200,85</b>
2270	INFORMES, DICT. Y OTRAS ACTUA. PROFES.	571.480,00		571.480,00	431.493,51	431.493,51	139.986,49	420.643,36	10.850,15
2271	ESTUDIOS, PROYEC. INVES. Y OTRAS ACTIV.	78.120,00		78.120,00	323,91	323,91	77.796,09	323,91	
2273	LIMPIEZA Y ASEO	8.701.940,00	-868.100,00	7.833.840,00	8.853.612,19	8.853.612,19	-1.019.772,19	8.315.615,76	537.996,43
2274	SEGURIDAD	3.435.470,00	-804.910,00	2.630.560,00	2.644.453,48	2.644.453,48	-13.893,48	2.352.828,69	291.624,79
2275	SERVICIOS CONTRATADOS DE COMEDOR	641.990,00	-12.290,00	629.700,00	642.951,55	642.951,55	-13.251,55	525.566,08	117.385,47
2276	SERV. CONTRATADOS ADMINISTRATIVOS	1.909.160,00	420.000,00	2.329.160,00	1.719.284,27	1.719.284,27	609.875,73	1.593.419,04	125.865,23
22782	SERVICIOS DE CARACTER INFORMATICO	22.237.250,00	-3.132.650,00	19.104.600,00	18.372.686,60	18.372.686,60	731.913,40	18.353.358,59	19.328,01
22783	COLAB. EN LA GESTIÓN DE LAS MATEP DE S.S.	15.982.350,00	4.817.950,00	20.800.300,00	20.558.600,47	20.558.600,47	241.699,53	20.542.078,50	16.521,97
2278	COLAB. EN GEST. PREST. SERVICIOS	38.219.600,00	1.685.300,00	39.904.900,00	38.931.287,07	38.931.287,07	973.612,93	38.895.437,09	35.849,98
2279	OTROS	2.383.430,00	-420.000,00	1.963.430,00	786.800,64	786.800,64	1.176.629,36	743.173,33	43.627,31
<b>227</b>	<b>TRABAJ. REALIZ. POR OTRAS EMPR. Y PROF.</b>	<b>55.941.190,00</b>		<b>55.941.190,00</b>	<b>54.010.206,62</b>	<b>54.010.206,62</b>	<b>1.930.983,38</b>	<b>52.847.007,26</b>	<b>1.163.199,36</b>
<b>22</b>	<b>MATER. SUMINIST. Y OTROS</b>	<b>100.339.460,00</b>	<b>136.263,59</b>	<b>100.475.723,59</b>	<b>86.126.885,10</b>	<b>86.126.885,10</b>	<b>14.348.838,49</b>	<b>82.671.226,27</b>	<b>3.455.658,83</b>
<b>230</b>	<b>DIETAS</b>	<b>1.430.710,00</b>		<b>1.430.710,00</b>	<b>789.279,61</b>	<b>789.279,61</b>	<b>641.430,39</b>	<b>772.088,65</b>	<b>17.190,96</b>
231	LOCOCACION	5.847.390,00	-100.000,00	5.747.390,00	2.050.784,23	2.050.784,23	3.696.605,77	2.050.253,41	530,82
232	TRASLADOS	18.000,00		18.000,00			18.000,00		
233	OTRAS INDEMNIZACIONES	15.000,00		15.000,00			15.000,00		
<b>23</b>	<b>INDEMNIZ. RAZON SERVICIO</b>	<b>7.311.100,00</b>	<b>-100.000,00</b>	<b>7.211.100,00</b>	<b>2.840.063,84</b>	<b>2.840.063,84</b>	<b>4.371.036,16</b>	<b>2.822.342,06</b>	<b>17.721,78</b>
<b>240</b>	<b>GASTOS DE EDICION Y DISTRIBUCION</b>	<b>79.710,00</b>		<b>79.710,00</b>	<b>37.348,85</b>	<b>37.348,85</b>	<b>42.361,15</b>	<b>33.651,42</b>	<b>3.697,43</b>
<b>24</b>	<b>GASTOS DE PUBLICACIONES</b>	<b>79.710,00</b>		<b>79.710,00</b>	<b>37.348,85</b>	<b>37.348,85</b>	<b>42.361,15</b>	<b>33.651,42</b>	<b>3.697,43</b>
2511	CON INSTITUCIONES DEL ESTADO	6.000,00		6.000,00			6.000,00		
2512	CON COMUNIDADES AUTÓNOMAS	782.910,00		782.910,00	1.241,92	1.241,92	781.668,08	1.241,92	
2513	CON ENTES TERRITORIALES	461.120,00		461.120,00			461.120,00		
2515	CON ENTIDADES PRIVADAS	8.399.420,00	-136.263,59	8.263.156,41	5.234.045,60	5.234.045,60	3.029.110,81	4.930.064,34	303.981,26
2516	CON EL I.N.G.S	9.920,00		9.920,00			9.920,00		



ASEPEYO NUM. 151

EJERCICIO 2010

PORMENOR DE GASTOS POR CATEGORÍAS ECONÓMICAS

CLASIF. ECONOM.	EXPLICACIÓN	CRÉDITOS INICIALES	MODIFICACIONES	CRÉDITOS DEFINITIVOS	GASTOS COMPROMETIDOS	OBLIGACIONES RECONOCIDAS NETAS	REMANENTES DE CRÉDITO	PAGOS	OBLIGACIONES PENDIENTES DE PAGO A 31 DE DICIEMBRE
2517	CON MUTUAS DE ACCIDEN.TRABAJO	83.030,00		83.030,00	394.802,70	394.802,70	-311.772,70	236.837,76	157.964,94
2518	CON OTRAS ENTIDADES DEL SISTEMA	3.000,00		3.000,00			3.000,00		
<b>251</b>	<b>CONCIERTOS CON INSTIT.ATENC.PRIMARIA</b>	<b>9.745.400,00</b>	<b>-136.263,59</b>	<b>9.609.136,41</b>	<b>5.630.090,22</b>	<b>5.630.090,22</b>	<b>3.979.046,19</b>	<b>5.168.144,02</b>	<b>461.946,20</b>
2521	CON INSTITUCIONES DEL ESTADO	6.000,00		6.000,00			6.000,00		
2522	CON COMUNIDADES AUTONOMAS	7.906.500,00		7.906.500,00	63.520,18	63.520,18	7.842.979,82	62.767,00	753,18
2523	CON ENTES TERRITORIALES	567.930,00		567.930,00	162.101,27	162.101,27	405.828,73	142.822,02	19.279,25
2525	CON ENTIDADES PRIVADAS	11.967.370,00	-495.641,34	11.471.728,66	7.706.790,04	7.706.790,04	3.764.938,62	6.942.567,71	764.222,33
2526	CON EL I.N.G.S.	24.040,00		24.040,00			24.040,00		
2527	CON MUTUAS DE AT Y EP	285.000,00		285.000,00	28.157,42	28.157,42	256.842,58	28.157,42	
2528	CON OTRAS ENTIDADES DEL SISTEMA	3.255.590,00	-3.094.750,00	160.840,00	22.865,59	22.865,59	137.974,41	10.821,27	12.044,32
<b>252</b>	<b>CONCIERTOS CON INSTIT.ATENC.ESPECIAL</b>	<b>24.012.430,00</b>	<b>-3.590.391,34</b>	<b>20.422.038,66</b>	<b>7.983.434,50</b>	<b>7.983.434,50</b>	<b>12.438.604,16</b>	<b>7.187.135,42</b>	<b>796.299,08</b>
2533	OTRAS HEMODIAL.EN CENTROS NO HOSPIT.	6.000,00		6.000,00			6.000,00		
<b>253</b>	<b>CONCIERTOS POR PROG.ESP.HEMODIALISIS</b>	<b>6.000,00</b>		<b>6.000,00</b>			<b>6.000,00</b>		
25431	CONCIERT.PARA RESONAN.NUCLEAR MAGNE.	2.350.890,00		2.350.890,00	1.287.763,31	1.287.763,31	1.063.126,69	1.209.159,99	78.603,32
25432	CONCIERTOS PARA T.A.C.	431.960,00		431.960,00	132.469,19	132.469,19	299.490,81	124.145,66	8.323,53
25439	OTROS	373.080,00		373.080,00	256.445,27	256.445,27	116.634,73	237.197,33	19.247,94
2543	CONCIERT.PARA TECNIC.DIAGNOST.IMAGEN	3.155.930,00		3.155.930,00	1.676.677,77	1.676.677,77	1.479.252,23	1.570.502,98	106.174,79
2545	CONCIERTOS REHABILITACION-FISIOTERAP	2.672.330,00		2.672.330,00	613.391,96	613.391,96	2.058.938,04	578.912,99	34.478,97
2546	CONCIERTOS PARA ALERGIAS	36.660,00		36.660,00	4.315,07	4.315,07	32.344,93	3.892,71	422,36
2547	OTROS SERVICIOS ESPECIALES	7.167.980,00		7.167.980,00	4.150.221,82	4.150.221,82	3.017.758,18	3.912.618,95	237.602,87
<b>254</b>	<b>CONCIERTO CENTROS DIAG.TRATAM.TERAP.</b>	<b>13.032.900,00</b>		<b>13.032.900,00</b>	<b>6.444.606,62</b>	<b>6.444.606,62</b>	<b>6.588.293,38</b>	<b>6.065.927,63</b>	<b>378.678,99</b>
2551	SERVICIOS CONCERTADOS DE AMBULANCIAS	4.281.340,00		4.281.340,00	395.443,20	395.443,20	3.885.896,80	344.731,20	50.712,00
2552	TRASL.ENFERM.CON OTROS MED.DE TRANSP	588.320,00		588.320,00	29.566,37	29.566,37	558.753,63	29.566,37	
<b>255</b>	<b>CONCIERTOS PROGR.ESPECIAL TRANSPORTE</b>	<b>4.869.660,00</b>		<b>4.869.660,00</b>	<b>425.009,57</b>	<b>425.009,57</b>	<b>4.444.650,43</b>	<b>374.297,57</b>	<b>50.712,00</b>
2581	REINTEGRO GASTOS ASIST.SANITARIA	351.020,00		351.020,00	283.293,14	283.293,14	67.726,86	283.293,14	
2582	OTROS SERVIC. ASISTENCIA SANITARIA	432.310,00		432.310,00	20.292.385,30	20.292.385,30	-19.860.075,30	19.076.247,41	1.216.137,89
<b>258</b>	<b>OTROS SERVICIOS DE ASISTEN.SANITARIA</b>	<b>783.330,00</b>		<b>783.330,00</b>	<b>20.575.678,44</b>	<b>20.575.678,44</b>	<b>-19.792.348,44</b>	<b>19.359.540,55</b>	<b>1.216.137,89</b>
<b>25</b>	<b>A.SANIT.CON MED.AJENOS</b>	<b>52.449.720,00</b>	<b>-3.726.654,93</b>	<b>48.723.065,07</b>	<b>41.058.819,35</b>	<b>41.058.819,35</b>	<b>7.664.245,72</b>	<b>38.155.045,19</b>	<b>2.903.774,16</b>
<b>2</b>	<b>GAST.CORRIENT.BIENES Y SERV.</b>	<b>179.130.030,00</b>	<b>-3.590.391,34</b>	<b>175.539.638,66</b>	<b>145.249.782,60</b>	<b>145.249.782,60</b>	<b>30.289.856,06</b>	<b>138.042.603,46</b>	<b>7.207.179,14</b>
3529	OTROS	12.000,00		12.000,00			12.000,00		
<b>352</b>	<b>INTERESES DE DEMORA</b>	<b>12.000,00</b>		<b>12.000,00</b>			<b>12.000,00</b>		
<b>359</b>	<b>OTROS GASTOS FINANCIEROS</b>	<b>888.980,00</b>		<b>888.980,00</b>	<b>299.703,93</b>	<b>299.703,93</b>	<b>589.276,07</b>	<b>299.703,93</b>	
<b>35</b>	<b>INTERES.DEMORA Y OTROS GASTOS</b>	<b>900.980,00</b>		<b>900.980,00</b>	<b>299.703,93</b>	<b>299.703,93</b>	<b>601.276,07</b>	<b>299.703,93</b>	
<b>3</b>	<b>GASTOS FINANCIEROS</b>	<b>900.980,00</b>		<b>900.980,00</b>	<b>299.703,93</b>	<b>299.703,93</b>	<b>601.276,07</b>	<b>299.703,93</b>	
<b>421</b>	<b>APORTACIONES PARA EL SOST. SERVICIOS COMUNES</b>	<b>174.964.950,00</b>	<b>-22.050.000,00</b>	<b>152.914.950,00</b>	<b>144.979.974,29</b>	<b>144.979.974,29</b>	<b>7.934.975,71</b>	<b>144.979.974,29</b>	
4221	POR INCAPACIDAD PERMANENTE	165.885.850,00	27.430.000,00	193.315.850,00	194.304.947,14	194.304.947,14	-989.097,14	194.304.947,14	



ASEPEYO NUM. 151

EJERCICIO 2010

PORMENOR DE GASTOS POR CATEGORÍAS ECONÓMICAS

CLASIF. ECONOM.	EXPLICACIÓN	CRÉDITOS INICIALES	MODIFICACIONES	CRÉDITOS DEFINITIVOS	GASTOS COMPROMETIDOS	OBLIGACIONES RECONOCIDAS NETAS	REMANENTES DE CRÉDITO	PAGOS	OBLIGACIONES PENDIENTES DE PAGO A 31 DE DICIEMBRE
4222	POR MUERTE	39.695.500,00	10.570.000,00	50.265.500,00	43.722.365,65	43.722.365,65	6.543.134,35	43.722.365,65	
<b>422</b>	<b>CAPITALES RENTA</b>	<b>205.581.350,00</b>	<b>38.000.000,00</b>	<b>243.581.350,00</b>	<b>238.027.312,79</b>	<b>238.027.312,79</b>	<b>5.554.037,21</b>	<b>238.027.312,79</b>	
4230	DEL EJERCICIO CORRIENTE	166.119.660,00	-17.000.000,00	149.119.660,00	145.964.319,20	145.964.319,20	3.155.340,80	145.964.319,20	
423	CUOTAS DE REASEGURO DE ACCIDENTES DE TRABAJO	166.119.660,00	-17.000.000,00	149.119.660,00	145.964.319,20	145.964.319,20	3.155.340,80	145.964.319,20	
4296	A CENTROS MANCOMUNADOS	76.150,00	3.590.391,34	3.666.541,34	3.527.076,58	3.527.076,58	139.464,76	3.495.257,08	31.819,50
429	OTRAS TRANSF.A ENTIDADES DEL SISTEMA	76.150,00	3.590.391,34	3.666.541,34	3.527.076,58	3.527.076,58	139.464,76	3.495.257,08	31.819,50
42	A LA SEGURIDAD SOCIAL	546.742.110,00	2.540.391,34	549.282.501,34	532.498.682,86	532.498.682,86	16.783.818,48	532.466.863,36	31.819,50
<b>471</b>	<b>ENTREGAS DE BOTIQUINES</b>	<b>2.000.000,00</b>		<b>2.000.000,00</b>	<b>830.695,62</b>	<b>830.695,62</b>	<b>1.169.304,38</b>	<b>796.568,51</b>	<b>34.127,11</b>
47	A EMPRESAS PRIVADAS	2.000.000,00		2.000.000,00	830.695,62	830.695,62	1.169.304,38	796.568,51	34.127,11
4801	A ORG.SIND.Y EMP.COMP.COMIS.CONTROL	300.000,00		300.000,00	135.482,32	135.482,32	164.517,68	132.157,32	3.325,00
480	AYUDAS GENERICAS A FAM.E INST. SIN L	300.000,00		300.000,00	135.482,32	135.482,32	164.517,68	132.157,32	3.325,00
48211	REGIMEN GENERAL	457.184.150,00		457.184.150,00	462.942.619,39	462.942.619,39	-5.758.469,39	462.942.619,39	
48212	REGIMEN ESPECIAL TRABAJ. AUTONOMOS	91.774.200,00		91.774.200,00	98.569.335,45	98.569.335,45	-6.795.135,45	98.569.335,45	
48214	REGIMEN ESPECIAL DEL MAR	370.060,00		370.060,00	186.592,93	186.592,93	183.467,07	186.592,93	
48215	REGIMEN ESPECIAL MINERIA DEL CARBON	224.990,00		224.990,00	202.930,56	202.930,56	202.930,56	202.930,56	
48217	DE ACCIDENTES DE TRABAJO Y E.P.	162.369.110,00	-4.705.000,00	157.664.110,00	127.193.266,46	127.193.266,46	30.470.843,54	127.193.266,46	
4821	SUB. POR ENF.O ACCID.	711.922.510,00	-4.705.000,00	707.217.510,00	689.094.744,79	689.094.744,79	18.122.765,21	689.094.744,79	
482	INCAPACIDAD TEMPORAL	711.922.510,00	-4.705.000,00	707.217.510,00	689.094.744,79	689.094.744,79	18.122.765,21	689.094.744,79	
48427	DE A.T. Y E.P.	32.500.000,00	5.755.000,00	38.255.000,00	39.891.380,35	39.891.380,35	-1.636.380,35	39.891.380,35	
4842	SUBSIDIO RIESGO DURANTE EMB	32.500.000,00	5.755.000,00	38.255.000,00	39.891.380,35	39.891.380,35	-1.636.380,35	39.891.380,35	
48447	DE A.T. Y E.P.	2.000.000,00		2.000.000,00	344.127,23	344.127,23	1.655.872,77	344.127,23	
4844	SUBSIDIO RIESGO LACTANCIA NATUR.	2.000.000,00		2.000.000,00	344.127,23	344.127,23	1.655.872,77	344.127,23	
484	PREST.MATER.PATERN. Y RIESGOS	34.500.000,00	5.755.000,00	40.255.000,00	40.235.507,58	40.235.507,58	19.492,42	40.235.507,58	
48617	DE ACCIDENTES DE TRABAJO Y E.P.	8.520,00		8.520,00	8.514,61	8.514,61	5,39	8.514,61	
4861	AUXILIO POR DEFUNCION	8.520,00		8.520,00	8.514,61	8.514,61	5,39	8.514,61	
48637	DE ACCIDENTES DE TRABAJO Y E.P.	18.360.120,00		18.360.120,00	13.430.864,91	13.430.864,91	4.929.255,09	13.430.864,91	
4863	INDEMNIZACION A TANTO ALZADO	18.360.120,00		18.360.120,00	13.430.864,91	13.430.864,91	4.929.255,09	13.430.864,91	
48647	DE ACCIDENTES DE TRABAJO Y E.P.	3.498.530,00		3.498.530,00	3.320.975,72	3.320.975,72	177.554,28	3.320.975,72	
4864	INDEMNIZACIONES POR BAREMO	3.498.530,00		3.498.530,00	3.320.975,72	3.320.975,72	177.554,28	3.320.975,72	
486	PREST.Y ENT.UNIC.REGLA.	21.867.170,00		21.867.170,00	16.760.355,24	16.760.355,24	5.106.814,76	16.760.355,24	
48797	DE ACCIDENTES DE TRABAJO Y E.P.	11.172.600,00		11.172.600,00	10.569.263,56	10.569.263,56	603.336,44	10.567.988,56	1.275,00
4879	AYUDAS DE CARAC.SOC.	11.172.600,00		11.172.600,00	10.569.263,56	10.569.263,56	603.336,44	10.567.988,56	1.275,00
487	PRESTACIONES SOCIALES	11.172.600,00		11.172.600,00	10.569.263,56	10.569.263,56	603.336,44	10.567.988,56	1.275,00
48817	DE ACCIDENTES DE TRABAJO Y E.P.	10.512.000,00		10.512.000,00	7.154.236,06	7.154.236,06	3.357.763,94	7.064.605,90	89.630,16
4881	ENTREGAS POR DESPLAZAMIENTO	10.512.000,00		10.512.000,00	7.154.236,06	7.154.236,06	3.357.763,94	7.064.605,90	89.630,16
48827	DE ACCIDENTES DE TRABAJO Y E.P.	1.170.640,00		1.170.640,00	793.723,69	793.723,69	376.916,31	739.276,58	54.447,11
4882	PROTESIS	1.170.640,00		1.170.640,00	793.723,69	793.723,69	376.916,31	739.276,58	54.447,11
48837	DE ACCIDENTES DE TRABAJO Y ENFERMEDADES PROFESION	191.500,00		191.500,00	190.914,90	190.914,90	585,10	187.422,48	3.492,42



ASEPEYO NUM. 151

EJERCICIO 2010

PORMENOR DE GASTOS POR CATEGORÍAS ECONÓMICAS

CLASIF. ECONOM.	EXPLICACIÓN	CRÉDITOS INICIALES	MODIFICACIONES	CRÉDITOS DEFINITIVOS	GASTOS COMPROMETIDOS	OBLIGACIONES RECONOCIDAS NETAS	REMANENTES DE CRÉDITO	PAGOS	OBLIGACIONES PENDIENTES DE PAGO A 31 DE DICIEMBRE
4883	VEHICULOS PARA INVALIDOS	191.500,00		191.500,00	190.914,90	190.914,90	585,10	187.422,48	3.492,42
48887	DE ACCIDENTES DE TRABAJO Y E.P.	6.500,00		6.500,00			6.500,00		
4888	OTRAS PRESTACIONES E INDEMNIZACIONES	6.500,00		6.500,00			6.500,00		
<b>488</b>	<b>OTRAS PRESTACIONES E INDEMNIZACIONES</b>	<b>11.880.640,00</b>		<b>11.880.640,00</b>	<b>8.138.874,65</b>	<b>8.138.874,65</b>	<b>3.741.765,35</b>	<b>7.991.304,96</b>	<b>147.569,69</b>
48907	DE ACCIDENTES DE TRABAJO Y E.P.	2.680.340,00		2.680.340,00	1.582.734,53	1.582.734,53	1.097.605,47	1.471.038,74	111.695,79
4890	RECETAS MEDICAS	2.680.340,00		2.680.340,00	1.582.734,53	1.582.734,53	1.097.605,47	1.471.038,74	111.695,79
48924	BOTIQUINES DE EMPRESAS	6.961.500,00		6.961.500,00	345.449,00	345.449,00	6.616.051,00	328.629,33	16.819,67
4892	PRODUCTOS FARMAC.SUMINISTRO DIRECTO	6.961.500,00		6.961.500,00	345.449,00	345.449,00	6.616.051,00	328.629,33	16.819,67
<b>489</b>	<b>FARMACIA</b>	<b>9.641.840,00</b>		<b>9.641.840,00</b>	<b>1.928.183,53</b>	<b>1.928.183,53</b>	<b>7.713.656,47</b>	<b>1.799.668,07</b>	<b>128.515,46</b>
<b>48</b>	<b>A FAMIL.E INST.SIN F.LUCRO</b>	<b>801.284.760,00</b>	<b>1.050.000,00</b>	<b>802.334.760,00</b>	<b>766.862.411,67</b>	<b>766.862.411,67</b>	<b>35.472.348,33</b>	<b>766.581.726,52</b>	<b>280.685,15</b>
<b>4</b>	<b>TRANSFERENC. CORRIENTES</b>	<b>1.350.026.870,00</b>	<b>3.590.391,34</b>	<b>1.353.617.261,34</b>	<b>1.300.191.790,15</b>	<b>1.300.191.790,15</b>	<b>53.425.471,19</b>	<b>1.299.845.158,39</b>	<b>346.631,76</b>
	<b>TOTAL OPERACIONES CORRIENTES</b>	<b>1.688.282.800,00</b>	<b>0,00</b>	<b>1.688.282.800,00</b>	<b>1.597.605.581,67</b>	<b>1.597.605.581,67</b>	<b>90.677.218,33</b>	<b>1.589.846.521,02</b>	<b>7.759.060,65</b>
6220	ADQUISICIONES	14.002.530,00		14.002.530,00	5.135.762,87	5.135.762,87	8.866.767,13	4.543.975,32	591.787,55
<b>622</b>	<b>EDIFICIOS Y OTRAS CONSTRUCCIONES</b>	<b>14.002.530,00</b>		<b>14.002.530,00</b>	<b>5.135.762,87</b>	<b>5.135.762,87</b>	<b>8.866.767,13</b>	<b>4.543.975,32</b>	<b>591.787,55</b>
<b>623</b>	<b>MAQUINARIA, INSTALACIONES Y UTILLAJE</b>	<b>6.482.150,00</b>		<b>6.482.150,00</b>	<b>3.342.743,21</b>	<b>3.342.743,21</b>	<b>3.139.406,79</b>	<b>2.528.168,26</b>	<b>814.574,95</b>
<b>624</b>	<b>MATERIAL DE TRANSPORTE</b>	<b>137.000,00</b>		<b>137.000,00</b>			<b>137.000,00</b>		
<b>625</b>	<b>MOBILIARIO Y ENSERES</b>	<b>4.937.470,00</b>		<b>4.937.470,00</b>	<b>676.181,97</b>	<b>676.181,97</b>	<b>4.261.288,03</b>	<b>660.466,31</b>	<b>15.715,66</b>
<b>626</b>	<b>EQUIPOS PARA PROCESOS DE INFORMACION</b>	<b>1.543.600,00</b>		<b>1.543.600,00</b>	<b>31.260,51</b>	<b>31.260,51</b>	<b>1.512.339,49</b>	<b>31.260,51</b>	
<b>629</b>	<b>INMOVILIZADO INMATERIAL</b>	<b>410.000,00</b>		<b>410.000,00</b>	<b>339.258,81</b>	<b>339.258,81</b>	<b>70.741,19</b>	<b>332.886,81</b>	<b>6.372,00</b>
<b>62</b>	<b>INVERSIONES NUEVAS</b>	<b>27.512.750,00</b>		<b>27.512.750,00</b>	<b>9.525.207,37</b>	<b>9.525.207,37</b>	<b>17.987.542,63</b>	<b>8.096.757,21</b>	<b>1.428.450,16</b>
<b>633</b>	<b>MAQUINARIA, INSTALACIONES Y UTILLAJE</b>	<b>389.950,00</b>		<b>389.950,00</b>	<b>1.435.150,18</b>	<b>1.435.150,18</b>	<b>-1.045.200,18</b>	<b>576.748,46</b>	<b>858.401,72</b>
<b>634</b>	<b>MATERIAL DE TRANSPORTE</b>	<b>50.000,00</b>		<b>50.000,00</b>			<b>50.000,00</b>		
<b>635</b>	<b>MOBILIARIO Y ENSERES</b>	<b>493.270,00</b>		<b>493.270,00</b>	<b>1.878.976,91</b>	<b>1.878.976,91</b>	<b>-1.385.706,91</b>	<b>994.722,83</b>	<b>884.254,08</b>
<b>636</b>	<b>EQUIPOS PARA PROCESOS DE INFORMACION</b>	<b>75.000,00</b>		<b>75.000,00</b>	<b>603.500,68</b>	<b>603.500,68</b>	<b>-528.500,68</b>	<b>135.342,16</b>	<b>468.158,52</b>
<b>639</b>	<b>INMOVILIZADO INMATERIAL</b>	<b>34.000,00</b>		<b>34.000,00</b>	<b>824.683,05</b>	<b>824.683,05</b>	<b>-790.683,05</b>	<b>550.467,16</b>	<b>274.215,89</b>
<b>63</b>	<b>INVERSIONES DE REPOSICION</b>	<b>1.042.220,00</b>		<b>1.042.220,00</b>	<b>4.742.310,82</b>	<b>4.742.310,82</b>	<b>-3.700.090,82</b>	<b>2.257.280,61</b>	<b>2.485.030,21</b>
<b>6</b>	<b>INVERSIONES REALES</b>	<b>28.554.970,00</b>		<b>28.554.970,00</b>	<b>14.267.518,19</b>	<b>14.267.518,19</b>	<b>14.287.451,81</b>	<b>10.354.037,82</b>	<b>3.913.480,37</b>
7204	A LA TESORERIA DE LA S.S.	239.181.540,00		239.181.540,00	148.321.026,12	148.321.026,12	90.860.513,88	148.321.026,12	
7206	A CENTROS MANCOMUNADOS	63.040,00		63.040,00			63.040,00		
<b>720</b>	<b>A LA SEGURIDAD SOCIAL</b>	<b>239.244.580,00</b>		<b>239.244.580,00</b>	<b>148.321.026,12</b>	<b>148.321.026,12</b>	<b>90.923.553,88</b>	<b>148.321.026,12</b>	
<b>72</b>	<b>A LA SEGURIDAD SOCIAL</b>	<b>239.244.580,00</b>		<b>239.244.580,00</b>	<b>148.321.026,12</b>	<b>148.321.026,12</b>	<b>90.923.553,88</b>	<b>148.321.026,12</b>	
<b>7</b>	<b>TRANSFERENC. DE CAPITAL</b>	<b>239.244.580,00</b>		<b>239.244.580,00</b>	<b>148.321.026,12</b>	<b>148.321.026,12</b>	<b>90.923.553,88</b>	<b>148.321.026,12</b>	



ASEPEYO NUM. 151

EJERCICIO 2010

PORMENOR DE GASTOS POR CATEGORÍAS ECONÓMICAS

CLASIF. ECONOM.	EXPLICACIÓN	CRÉDITOS INICIALES	MODIFICACIONES	CRÉDITOS DEFINITIVOS	GASTOS COMPROMETIDOS	OBLIGACIONES RECONOCIDAS NETAS	REMANENTES DE CRÉDITO	PAGOS	OBLIGACIONES PENDIENTES DE PAGO A 31 DE DICIEMBRE
	<b>TOTAL OPERACIONES DE CAPITAL</b>	267.799.550,00		267.799.550,00	162.588.544,31	162.588.544,31	105.211.005,69	158.675.063,94	3.913.480,37
	<b>TOTAL OPERACIONES NO FINANCIERAS</b>	1.956.082.350,00	0,00	1.956.082.350,00	1.760.194.125,98	1.760.194.125,98	195.888.224,02	1.748.521.584,96	11.672.541,02
800	A CORTO PLAZO	172.466.650,00	-8.380.652,26	164.085.997,74			164.085.997,74		
801	A LARGO PLAZO	1.868.750,00	8.380.652,26	10.249.402,26	10.249.402,26	10.249.402,26		10.249.402,26	
80	ADQ. DEUDA DEL SECTOR PUBLICO	174.335.400,00		174.335.400,00	10.249.402,26	10.249.402,26	164.085.997,74	10.249.402,26	
810	A CORTO PLAZO	40.000.000,00		40.000.000,00			40.000.000,00		
811	A LARGO PLAZO	49.448.470,00		49.448.470,00			49.448.470,00		
81	ADQUI.OBLIG. Y BONOS FUERA S.P.	89.448.470,00		89.448.470,00			89.448.470,00		
8300	AL PERSONAL	160.000,00	100.000,00	260.000,00	238.452,60	238.452,60	21.547,40	238.452,60	
830	PRESTAMOS Y ANTICIPOS A CORTO PLAZO	160.000,00	100.000,00	260.000,00	238.452,60	238.452,60	21.547,40	238.452,60	
8310	AL PERSONAL	1.285.000,00	-100.000,00	1.185.000,00	975.142,13	975.142,13	209.857,87	975.142,13	
831	PRESTAMOS A LARGO PLAZO	1.285.000,00	-100.000,00	1.185.000,00	975.142,13	975.142,13	209.857,87	975.142,13	
83	CONC.PRESTAM.NO PUBLIC.	1.445.000,00		1.445.000,00	1.213.594,73	1.213.594,73	231.405,27	1.213.594,73	
8400	A CORTO PLAZO	29.000,00		29.000,00			29.000,00		
8401	A LARGO PLAZO	6.500,00		6.500,00			6.500,00		
840	DEPOSITOS	35.500,00		35.500,00			35.500,00		
8410	A CORTO PLAZO	52.280,00		52.280,00	52.427,79	52.427,79	-147,79	52.427,79	
8411	A LARGO PLAZO	200.080,00		200.080,00	57.277,90	57.277,90	142.802,10	57.277,90	
841	FIANZAS	252.360,00		252.360,00	109.705,69	109.705,69	142.654,31	109.705,69	
84	CONST.DE DEPOSITOS Y FIANZAS	287.860,00		287.860,00	109.705,69	109.705,69	178.154,31	109.705,69	
899	OBLIGACIONES DE EJERC.ANTERIORES	3.731.250,00		3.731.250,00	3.731.250,00	3.731.250,00		3.731.250,00	
89	OBLIGACIONES DE EJERC.ANTERIORES	3.731.250,00		3.731.250,00	3.731.250,00	3.731.250,00		3.731.250,00	
8	ACTIVOS FINANCIEROS	269.247.980,00		269.247.980,00	15.303.952,68	15.303.952,68	253.944.027,32	15.303.952,68	
	<b>TOTAL OPERACIONES FINANCIERAS</b>	269.247.980,00		269.247.980,00	15.303.952,68	15.303.952,68	253.944.027,32	15.303.952,68	
	<b>TOTAL GASTOS Y DOTACIONES</b>	2.225.330.330,00	0,00	2.225.330.330,00	1.775.498.078,66	1.775.498.078,66	449.832.251,34	1.763.825.537,64	11.672.541,02







## **RESUMEN GENERAL DE PRESTACIONES ECONOMICAS**





ASEPEYO NUM. 151							EJERCICIO 2010
RESUMEN GENERAL DE PRESTACIONES ECONOMICAS (*)							
REGIMENES	GENERAL	AUTONOMOS	AGRARIO	DEL MAR	MINERIA DEL CARBON	ACC. DE TRAB. Y ENF. PROF.	TOTAL
CLASE DE PRESTACION							
TOT PREST. ECONOMICAS	462.942.619,39	98.569.335,45		186.592,93	202.930,56	194.870.136,93	756.771.615,26
INCAPACIDAD TEMPORAL	462.942.619,39	98.569.335,45		186.592,93	202.930,56	127.193.266,46	689.094.744,79
SUBSIDIO TEMPORAL POR ENF. O ACCIDENTE	462.942.619,39	98.569.335,45		186.592,93	202.930,56	127.193.266,46	689.094.744,79
<b>PREST. MATER., PATER., RIESGO EMB. Y LAC'</b>						<b>40.235.507,58</b>	<b>40.235.507,58</b>
SUBSIDIO RIESGO DURANTE EMBARAZO						39.891.380,35	39.891.380,35
SUBSIDIO RIESGO LACTANCIA NATURAL						344.127,23	344.127,23
<b>PREST.Y ENTREGAS UNICAS REGLAMENTAR.</b>						<b>16.760.355,24</b>	<b>16.760.355,24</b>
AUXILIO POR DEFUNCION						8.514,61	8.514,61
INDEMNIZACION A TANTO ALZADO						13.430.864,91	13.430.864,91
INDEMNIZACION POR BAREMO						3.320.975,72	3.320.975,72
PRESTACIONES Y ENTREGAS UNICAS REGLAMENTARIAS							
<b>PRESTACIONES SOCIALES</b>						<b>10.569.263,56</b>	<b>10.569.263,56</b>
OTRAS AYUDAS DE CARACTER SOCIAL						10.569.263,56	10.569.263,56
<b>OTRAS PRESTACIONES E INDEMNIZACIONES</b>						<b>111.744,09</b>	<b>111.744,09</b>
ENTREGAS POR DESPLAZAMIENTO						111.435,87	111.435,87
PROTESIS						19,30	19,30
OTRAS PRESTACIONES E INDEMNIZACIONES							
VEHÍCULOS PARA INVÁLIDOS						288,92	288,92
<b>FARMACIA</b>							
RECETAS MEDICAS							

(\*) INCLUYE LAS PRESTACIONES ECONOMICAS QUE SE RECOGEN EN EL ARTICULO 48.- TRANSFERENCIAS A FAMILIAS, DEL AREA 1





183 MUTUA BALEAR





## - MUTUA BALEAR

### A) CUENTAS ANUALES

1.- BALANCE.....	365
2.- CUENTA DEL RESULTADO ECONOMICO-PATRIMONIAL.....	369
3.- ESTADO DE LIQUIDACION DEL PRESUPUESTO	
- LIQUIDACION DEL PRESUPUESTO DE GASTOS	
- GRUPO DE PROGRAMAS 11 GESTION DE PRESTACIONES ECONOMICAS CONTRIBUTIVAS	
PROGRAMA 1102 INCAPACIDAD TEMPORAL Y OTRAS PRESTACIONES.....	377
PROGRAMA 1105 CAPITALES RENTA Y OTRAS COMPENSACIONES FINANCIERAS.....	383
- GRUPO DE PROGRAMAS 21 ATENCION PRIMARIA DE SALUD	
PROGRAMA 2122 MEDICINA AMBULATORIA DE MUTUAS DE ACCIDENTES DE TRABAJO.....	387
- GRUPO DE PROGRAMAS 22 ATENCION ESPECIALIZADA	
PROGRAMA 2224 MEDICINA HOSPITALARIA DE MUTUAS DE ACCIDENTES DE TRABAJO.....	395
- GRUPO DE PROGRAMAS 34 OTROS SERVICIOS SOCIALES	
PROGRAMA 3436 HIGIENE Y SEGURIDAD EN EL TRABAJO.....	401
- GRUPO DE PROGRAMAS 43 GESTION DEL PATRIMONIO	
PROGRAMA 4364 ADMINISTRACION DEL PATRIMONIO.....	407
- GRUPO DE PROGRAMAS 45 ADMINISTRACION Y SERV. GENER. DE TESORERIA Y OTROS SERV.	
PROGRAMA 4591 DIRECCION Y SERVICIOS GENERALES.....	411
- LIQUIDACION DEL PRESUPUESTO DE INGRESOS.....	417
- RESULTADO PRESUPUESTARIO.....	423
- BALANCE DE RESULTADOS E INFORME DE GESTION.....	427
4.- MEMORIA.....	443

### B) INFORMACION COMPLEMENTARIA

1.- RESUMEN GENERAL DE GASTOS POR AREAS Y CATEGORIAS ECONOMICAS.....	655
2.- RESUMEN GENERAL DE GASTOS POR PROGRAMAS Y CATEGORIAS ECONOMICAS.....	663
3.- PORMENOR DE GASTOS POR CATEGORIAS ECONOMICAS.....	681
4.- RESUMEN GENERAL DE PRESTACIONES ECONOMICAS.....	691







**A) CUENTAS ANUALES**





1.- BALANCE





MINISTERIO DE TRABAJO E INMIGRACIÓN  
SECRETARÍA DE ESTADO DE LA SEGURIDAD SOCIAL  
INTERVENCIÓN GENERAL DE LA SEGURIDAD SOCIAL

MUTUA BALEAR  
BALANCE  
EJERCICIO 2010

Nº CUENTAS	ACTIVO	EJERCICIO 2010	EJERCICIO 2009	Nº CUENTAS	PASIVO	EJERCICIO 2010	EJERCICIO 2009
	A) INMOVILIZADO	62.348.833,71	55.859.786,20		A) FONDOS PROPIOS	105.779.517,55	105.307.693,86
	I. Inmovilizaciones inmateriales	262.480,74	282.041,35		I. Patrimonio	--	--
215	1.- Aplicaciones informáticas	1.392.366,62	1.387.127,09	104	1.- Fondo Patrimonial	--	--
217	2.- Derechos sobre bienes en régimen de arrendam.financ.	--	--		II. Reservas	87.339.189,95	86.583.784,28
(281)	3.- Amortizaciones	-1.129.885,88	-1.105.085,74	111	1.- Reservas de revalorización	1.993.356,06	1.993.356,06
	II. Inmovilizaciones materiales	23.843.059,25	23.307.866,91	112	2.- Reservas legales	74.034.252,87	74.889.198,01
220,221	1.- Terrenos y construcciones	16.817.787,37	17.346.225,91	116	3.- Reservas estatutarias	11.311.581,02	9.701.230,21
222,223	2.- Instalaciones técnicas y maquinaria	9.254.621,96	8.246.615,97		III. Resultados de ejercicios anteriores	1.394.035,06	694.834,00
224,226	3.- Utillaje y mobiliario	2.555.025,80	2.328.901,55	120	1.- Resultados positivos de ejercicios anteriores	1.394.035,06	694.834,00
227,228,229	4.- Otro inmovilizado	1.797.401,56	1.900.226,13	(121)	2.- Resultados negativos de ejercicios anteriores	--	--
(282)	5.- Amortizaciones	-6.581.777,44	-6.514.102,65	129	IV. Resultados del ejercicio	17.046.292,54	18.029.075,58
	IV. Inversiones financieras permanentes	38.243.293,72	32.269.877,94		V. Provisión para riesgos y gastos	--	--
251,256	1.- Cartera de valores a largo plazo	38.549.549,36	32.641.607,94	140	1.- Provisión para pensiones y obligaciones similares	--	--
254,255,257	2.- Otras inversiones y créditos a largo plazo	5.952,00	4.638,28				
260,265	3.- Fianzas y depósitos constituidos a largo plazo	116.715,80	101.528,51		B) ACREEDORES A LARGO PLAZO	--	--
(297)	4.- Provisiones	-428.923,44	-477.896,79		II. Otras deudas a largo plazo	--	--
	B) GASTOS A DISTRIBUIR EN VARIOS EJERCICIOS	121.535,17	140.206,98	170,176	1.- Deudas con entidades de crédito	--	--
	C) ACTIVO CIRCULANTE	61.199.297,88	67.140.969,67	173	2.- Otras deudas	--	--
	I. Existencias	272.264,36	269.043,99	180,185	3.- Fianzas y depósitos recibidos a largo plazo	--	--
30	1.- Productos Farmacéuticos	91.833,49	84.188,41		C) ACREEDORES A CORTO PLAZO	3.956.640,71	4.019.433,84
31	2.- Material sanitario de consumo	94.915,39	76.311,29		II. Deudas con entidades de crédito	--	--
32	3.- Instrumental y pequeño utillaje	987,59	1.129,41	520	1.- Préstamos y otras deudas	--	--
33	4.- Productos alimenticios	--	--	526	2.- Deudas por intereses	--	--
34	5.- Vestuario, lencería y calzado	8.330,56	7.965,01		III. Acreedores	3.955.714,19	4.003.520,48
35	6.- Otros aprovisionamientos	76.197,33	99.449,87	40	1.- Acreedores presupuestarios	930.688,12	985.197,94
	II. Deudores	18.174.686,93	18.732.982,60	41	2.- Acreedores no presupuestarios	2.279.216,46	2.224.536,76
43	1.- Deudores presupuestarios	10.261.511,56	9.131.222,35	475,476,477	4.- Administraciones públicas	740.970,01	789.178,18
44	2.- Deudores no presupuestarios	1.673.722,34	1.147.234,37	523,553	5.- Otros acreedores	--	--
470,471,472	3.- Administraciones públicas	70.161,80	145.592,47	560,561	6.- Fianzas y depósitos recibidos a corto plazo	4.839,60	4.607,60
553	4.- Otros deudores	15.443.629,43	16.185.043,19		IV. Partidas pendientes de aplicación	926,52	15.913,36
(490)	5.- Provisiones	-9.274.338,20	-7.876.109,78	554,556	1.- Partidas pendientes de aplicación	926,52	15.913,36
	III. Inversiones financieras temporales	32.679.210,97	35.292.911,49	559	2.- Otras partidas pendientes de aplicación	--	--
541,546	1.- Cartera de valores a corto plazo	32.366.375,19	35.252.413,78	485,585	V. Ajustes por periodificación	--	--
544,547	2.- Otras inversiones y créditos a corto plazo	6.916,77	10.375,08		D) PROVISIONES PARA RIESGOS Y GASTOS A CORTO PLAZO	13.933.508,50	13.813.835,15
565,566	3.- Fianzas y depósitos constituidos a corto plazo	339.962,73	119.187,25		I. Provisiones para contingencias en tramitación	13.933.508,50	13.813.835,15
(597),(598)	4.- Provisiones	-34.043,72	-89.064,62	496			
57	IV. Tesorería	10.073.135,62	12.846.031,59				
	V. Partidas pendientes de aplicación	--	--				
555,558	1.- Partidas pendientes de aplicación	--	--				
559	2.- Otras partidas pendientes de aplicación	--	--				
480,580	VI. Ajustes por periodificación	--	--				
	<b>TOTAL GENERAL (A+B+C)</b>	<b>123.669.666,76</b>	<b>123.140.962,85</b>		<b>TOTAL GENERAL (A+B+C+D)</b>	<b>123.669.666,76</b>	<b>123.140.962,85</b>





## **2.- CUENTA DEL RESULTADO ECONOMICO-PATRIMONIAL**







Nº CUENTAS	DEBE	EJERCICIO 2010	EJERCICIO 2009	Nº CUENTAS	HABER	EJERCICIO 2010	EJERCICIO 2009
	<b>A) GASTOS</b>	<b>165.407.085,47</b>	<b>161.728.845,06</b>		<b>B) INGRESOS</b>	<b>182.453.378,01</b>	<b>179.757.920,64</b>
	1. Prestaciones sociales	76.966.732,13	75.247.816,79		1. Ingresos de gestión ordinaria	173.070.943,62	171.182.238,90
631	b) Incapacidad temporal	68.799.159,59	67.415.500,98	720	a) Cotizaciones sociales a cargo de los empleadores	151.038.247,71	150.518.615,23
632	c) Maternidad	6.258.380,23	5.718.603,93	721	b) Cotizaciones sociales a cargo de los asalariados	22.032.695,91	20.663.623,67
635	e) Prestaciones económicas de recuperación e indemnizaciones y entregas únicas	1.309.972,14	1.594.280,25		2. Otros ingresos de gestión ordinaria	5.819.441,72	4.768.245,34
636	f) Prestaciones sociales	198.685,09	116.987,58	70	a) Prestación de servicios	1.502.055,59	1.448.866,19
637	g) Prótesis y vehículos para inválidos	83.237,86	74.843,22	773	b) Reintegros	1.944.356,28	775.752,91
638	h) Farmacia y efectos y accesorios de dispensación ambulatoria	317.297,22	327.600,83	78	c) Trabajos realizados para la entidad	--	--
639	i) Otras prestaciones	--	--	775,776,777	d) Otros ingresos de gestión	201.410,51	81.194,95
				790	d.1) Ingresos accesorios y otros de gestión corriente	201.410,51	81.194,95
				761,762	d.2) Exceso de provisión para riesgos y gastos	--	--
	2. Gastos de funcionamiento de los servicios	40.872.697,30	39.189.507,60		f) Ingresos de otros valores negociables y de créditos del activo inmovilizado	1.530.132,60	1.498.427,21
	a) Aprovisionamientos	11.264.216,06	10.730.855,78		g) Otros intereses e ingresos asimilados	641.486,74	964.004,08
600/605,(609)	a.1) Compras	1.452.599,22	1.445.581,28		g.1) Otros intereses	621.050,64	876.366,58
61	a.2) Variación de existencias	-3.220,37	-13.312,52	763,769	g.2) Beneficios en inversiones financieras	20.436,10	87.637,50
607	a.3) Otros gastos externos	9.814.837,21	9.298.587,02	766			
	b) Gastos de personal	16.382.432,56	16.819.582,12		3. Transferencias y subvenciones	--	--
640,641	b.1) Sueldos, salarios y asimilados	12.621.627,00	13.054.846,71	750	a) Transferencias corrientes	--	--
642,643,644	b.2) Cargas sociales	3.760.805,56	3.764.735,41	751	b) Subvenciones corrientes	--	--
68	c) Dotaciones para amortizaciones de inmovilizado	1.030.858,46	1.053.039,91	755	c) Transferencias de capital	--	--
675,694,(794)	d) Variación de provisiones para insolvencias y pérdidas de créditos incobrables	8.466.689,76	5.795.297,81	756	d) Subvenciones de capital	--	--
	e) Otros gastos de gestión	3.679.237,76	3.762.891,47		4. Ganancias e ingresos extraordinarios	3.562.992,67	3.807.436,40
62	e.1 ) Servicios exteriores	3.606.530,40	3.694.857,25	770,771	a) Beneficios procedentes del inmovilizado	--	37.431,98
660	e.2 ) Tributos	72.707,36	68.034,22	774	b) Beneficios por operaciones de endeudamiento	--	--
676	e.3 ) Otros gastos de gestión corriente	--	--	778	c) Ingresos extraordinarios	--	54.039,94
	f) Gastos financieros y asimilables	33.583,60	592.030,40	779	d) Ingresos y beneficios de otros ejercicios	3.562.992,67	3.715.964,48
662,663,669	f.1) Por deudas	63,70	498.660,53				
666,667	f.2) Pérdidas de inversiones financieras	33.519,90	93.369,87				
696,698,699,(796,798,799)	g) Variación de las provisiones de inversiones financieras	-103.994,25	-61.444,53				
690,(792)	i) Variación de la provisión para contingencias en tramitación	119.673,35	497.254,64				
	3. Transferencias y subvenciones	46.533.150,90	45.757.982,93				
650	a) Transferencias corrientes	29.104.969,23	30.005.799,25				
651	b) Subvenciones corrientes	17.428.181,67	15.752.183,68				
655	c) Transferencias de capital	--	--				
656	d) Subvenciones de capital	--	--				
	4. Pérdidas y gastos extraordinarios	1.034.505,14	1.533.537,74				
670,671	a) Pérdidas procedentes de inmovilizado	482.582,41	842.866,70				
674	b) Pérdidas por operaciones de endeudamiento	--	--				
678	c) Gastos extraordinarios	--	--				
679	d) Gastos y pérdidas de otros ejercicios	551.922,73	690.671,04				
	<b>AHORRO</b>	<b>17.046.292,54</b>	<b>18.029.075,58</b>		<b>DESAHORRO</b>	<b>--</b>	<b>--</b>
	<b>TOTAL DEBE</b>	<b>182.453.378,01</b>	<b>179.757.920,64</b>		<b>TOTAL HABER</b>	<b>182.453.378,01</b>	<b>179.757.920,64</b>





### **3.- ESTADO DE LIQUIDACION DEL PRESUPUESTO**





**LIQUIDACION DEL PRESUPUESTO DE GASTOS**





**GRUPO DE PROGRAMAS 11**  
**GESTION PRESTAC. ECONOMICAS CONTRIB.**

**PROGRAMA 1102**  
**INCAPACIDAD TEMPORAL Y OTRAS PREST.**







MUTUA BALEAR NUM. 183	EJERCICIO 2010
-----------------------	----------------

LIQUIDACION DEL PRESUPUESTO DE GASTOS
---------------------------------------

DENOMINACION DEL PROGRAMA: 1102 INCAPACIDAD TEMPORAL Y OTRAS PREST.
---

CLASIF. ECONOM.	EXPLICACIÓN	CREDITOS INICIALES	MODIFICACIONES	CREDITOS DEFINITIVOS	GASTOS COMPROMETIDOS	OBLIGACIONES RECONOCIDAS NETAS	REMANENTES DE CREDITO	PAGOS	OBLIGACIONES PENDIENTES DE PAGO A 31 DE DICIEMBRE
13019	OTROS DIRECTIVOS	80.000,00		80.000,00	65.573,70	65.573,70	14.426,30	65.573,70	
1301	OTROS DIRECTIVOS	80.000,00		80.000,00	65.573,70	65.573,70	14.426,30	65.573,70	
13090	RETRIBUCIONES BASICAS Y OTRAS REMUN.	1.072.910,00		1.072.910,00	1.063.107,07	1.063.107,07	9.802,93	1.063.107,07	
1309	OTRO PERSONAL	1.072.910,00		1.072.910,00	1.063.107,07	1.063.107,07	9.802,93	1.063.107,07	
<b>130</b>	<b>LABORAL FIJO</b>	<b>1.152.910,00</b>		<b>1.152.910,00</b>	<b>1.128.680,77</b>	<b>1.128.680,77</b>	<b>24.229,23</b>	<b>1.128.680,77</b>	
137	CONTRIB. A PLANES DE PENSIONES	3.550,00		3.550,00			3.550,00		
<b>13</b>	<b>LABORALES</b>	<b>1.156.460,00</b>		<b>1.156.460,00</b>	<b>1.128.680,77</b>	<b>1.128.680,77</b>	<b>27.779,23</b>	<b>1.128.680,77</b>	
1600	CUOTAS DE LA SEGURIDAD SOCIAL	343.530,00		343.530,00	335.200,46	335.200,46	8.329,54	335.200,46	
<b>160</b>	<b>CUOTAS DE LA SEGURIDAD SOCIAL</b>	<b>343.530,00</b>		<b>343.530,00</b>	<b>335.200,46</b>	<b>335.200,46</b>	<b>8.329,54</b>	<b>335.200,46</b>	
1620	FORM.Y PERFECCIONAM. DEL PERSONAL	2.450,00		2.450,00	1.048,91	1.048,91	1.401,09	1.048,91	
1623	RECONOCIMIENTOS MÉDICOS	1.000,00		1.000,00	715,33	715,33	284,67	715,33	
1624	ACCION SOCIAL GENERAL	2.000,00		2.000,00			2.000,00		
1625	SEGUROS	8.890,00		8.890,00	13.455,25	13.455,25	-4.565,25	13.455,25	
1629	OTROS	10,00		10,00			10,00		
<b>162</b>	<b>GASTOS SOC.PERS.</b>	<b>14.350,00</b>		<b>14.350,00</b>	<b>15.219,49</b>	<b>15.219,49</b>	<b>-869,49</b>	<b>15.219,49</b>	
<b>16</b>	<b>CUOT.PREST.Y GAST.SOC.</b>	<b>357.880,00</b>		<b>357.880,00</b>	<b>350.419,95</b>	<b>350.419,95</b>	<b>7.460,05</b>	<b>350.419,95</b>	
<b>1</b>	<b>GASTOS DE PERSONAL</b>	<b>1.514.340,00</b>		<b>1.514.340,00</b>	<b>1.479.100,72</b>	<b>1.479.100,72</b>	<b>35.239,28</b>	<b>1.479.100,72</b>	
202	ARRENDAM.EDIF.Y OTRAS CONSTRUCCIONES	36.700,00	32.171,79	68.871,79	66.592,86	66.592,86	2.278,93	66.592,86	
203	ARRENDAM.MAQUIN.,INSTAL. Y UTILLAJE	10,00		10,00			10,00		
204	ARRENDAM.DE MED.TRANSPORTE	10,00		10,00			10,00		
205	ARRENDAM.DE MOBILIARIO Y ENSERES	10,00		10,00			10,00		
206	ARREND.EQUIP.PARA PROCESOS DE INFORM	10,00		10,00			10,00		
208	ARREND.DE OTRO INMOVILIZADO MATERIAL	10,00		10,00			10,00		
<b>20</b>	<b>ARRENDAMIENTOS Y CANONES</b>	<b>36.750,00</b>	<b>32.171,79</b>	<b>68.921,79</b>	<b>66.592,86</b>	<b>66.592,86</b>	<b>2.328,93</b>	<b>66.592,86</b>	
212	EDIFICIOS Y OTRAS CONSTRUCCIONES	9.850,00		9.850,00	3.677,57	3.677,57	6.172,43	3.111,17	566,40
213	MAQUINARIA,INSTALACIONES Y UTILLAJE	6.600,00		6.600,00	8.377,71	8.377,71	-1.777,71	6.931,77	1.445,94
214	ELEMENTOS DE TRANSPORTE	10,00		10,00			10,00		
215	MOBILIARIO Y ENSERES	1.900,00		1.900,00	1.365,21	1.365,21	534,79	1.358,90	6,31
216	EQUIPOS PARA PROCESOS DE INFORMACION	7.030,00		7.030,00	5.069,45	5.069,45	1.960,55	4.982,08	87,37
219	OTRO INMOVILIZADO MATERIAL	10,00		10,00			10,00		
<b>21</b>	<b>REPARACION,MANTEN.Y CONSERV.</b>	<b>25.400,00</b>		<b>25.400,00</b>	<b>18.489,94</b>	<b>18.489,94</b>	<b>6.910,06</b>	<b>16.383,92</b>	<b>2.106,02</b>
2200	ORDINARIO NO INVENTARIABLE	27.610,00		27.610,00	11.051,70	11.051,70	16.558,30	10.402,50	649,20
2201	PRENSA, REV., LIBROS Y OTRAS PUBLIC.	1.000,00		1.000,00	877,00	877,00	123,00	877,00	
2202	MATERIAL INFORMATICO NO INVENTARIABL	10.450,00		10.450,00	7.269,44	7.269,44	3.180,56	6.866,61	402,83
<b>220</b>	<b>MATERIAL DE OFICINA</b>	<b>39.060,00</b>		<b>39.060,00</b>	<b>19.198,14</b>	<b>19.198,14</b>	<b>19.861,86</b>	<b>18.146,11</b>	<b>1.052,03</b>



MUTUA BALEAR NUM. 183	EJERCICIO 2010
-----------------------	----------------

LIQUIDACION DEL PRESUPUESTO DE GASTOS
---------------------------------------

DENOMINACION DEL PROGRAMA: 1102 INCAPACIDAD TEMPORAL Y OTRAS PREST.
---

CLASIF. ECONOM.	EXPLICACIÓN	CREDITOS INICIALES	MODIFICACIONES	CREDITOS DEFINITIVOS	GASTOS COMPROMETIDOS	OBLIGACIONES RECONOCIDAS NETAS	REMANENTES DE CREDITO	PAGOS	OBLIGACIONES PENDIENTES DE PAGO A 31 DE DICIEMBRE
22100	ENERGIA ELECTRICA	12.530,00		12.530,00	22.326,39	22.326,39	-9.796,39	22.181,87	144,52
22101	AGUA	1.860,00		1.860,00	1.785,76	1.785,76	74,24	1.783,68	2,08
22103	COMBUSTIBLE	10,00		10,00			10,00		
2210	ELECTRICIDAD,AGUA,GAS Y COMBUSTIBLE	14.400,00		14.400,00	24.112,15	24.112,15	-9.712,15	23.965,55	146,60
2213	INSTRUM.Y PEQ. UTILLAJE NO SANITARIO	100,00		100,00			100,00		
2217	MAT.NO SANIT.PARA CONSUMO Y REPOSIC.	450,00		450,00	55,15	55,15	394,85	55,15	
2219	OTROS SUMINISTROS	4.400,00		4.400,00	631,86	631,86	3.768,14	609,08	22,78
<b>221</b>	<b>SUMINISTROS</b>	<b>19.350,00</b>		<b>19.350,00</b>	<b>24.799,16</b>	<b>24.799,16</b>	<b>-5.449,16</b>	<b>24.629,78</b>	<b>169,38</b>
22200	SERV.TELECOMUNICACIONES	54.250,00		54.250,00	58.413,97	58.413,97	-4.163,97	57.811,28	602,69
2220	SERV.DE TELECOMUNICACIONES	54.250,00		54.250,00	58.413,97	58.413,97	-4.163,97	57.811,28	602,69
2221	POSTALES Y MENSAJERÍA	17.840,00		17.840,00	15.660,25	15.660,25	2.179,75	15.660,25	
2229	OTRAS	160,00		160,00	954,98	954,98	-794,98	954,98	
<b>222</b>	<b>COMUNICACIONES</b>	<b>72.250,00</b>		<b>72.250,00</b>	<b>75.029,20</b>	<b>75.029,20</b>	<b>-2.779,20</b>	<b>74.426,51</b>	<b>602,69</b>
<b>223</b>	<b>TRANSPORTES</b>	<b>4.360,00</b>		<b>4.360,00</b>	<b>240,84</b>	<b>240,84</b>	<b>4.119,16</b>	<b>240,84</b>	
2240	EDIFICIOS Y LOCALES	2.080,00		2.080,00	2.274,76	2.274,76	-194,76	2.274,76	
2248	OTRO INMOVILIZADO	110,00		110,00	125,24	125,24	-15,24	125,24	
2249	OTROS RIESGOS	70,00		70,00	79,34	79,34	-9,34	79,34	
<b>224</b>	<b>PRIMAS DE SEGUROS</b>	<b>2.260,00</b>		<b>2.260,00</b>	<b>2.479,34</b>	<b>2.479,34</b>	<b>-219,34</b>	<b>2.479,34</b>	
2251	AUTONOMICOS	10,00		10,00			10,00		
2252	LOCALES	4.030,00		4.030,00	4.362,26	4.362,26	-332,26	4.362,26	
<b>225</b>	<b>TRIBUTOS</b>	<b>4.040,00</b>		<b>4.040,00</b>	<b>4.362,26</b>	<b>4.362,26</b>	<b>-322,26</b>	<b>4.362,26</b>	
22620	DE GESTION ADMINISTRATIVA	10,00		10,00			10,00		
22621	DE COMUNICACION	8.330,00		8.330,00	7.410,07	7.410,07	919,93	7.410,07	
2262	INFORMACION Y DIVULGACION	8.340,00		8.340,00	7.410,07	7.410,07	929,93	7.410,07	
2263	JURIDICOS, CONTENCIOSOS	28.000,00		28.000,00	24.912,95	24.912,95	3.087,05	24.346,17	566,78
2265	CUOTAS DE ASOCIACION	10,00		10,00			10,00		
22660	REUNIONES,CONFEREN.Y CELEBRAC.ACTOS	10,00		10,00			10,00		
2266	REUN.,COFERENC.,CELEB.ACTOS Y CURSOS	10,00		10,00			10,00		
2269	OTROS	600,00		600,00	40,86	40,86	559,14	40,86	
<b>226</b>	<b>GASTOS DIVERSOS</b>	<b>36.960,00</b>		<b>36.960,00</b>	<b>32.363,88</b>	<b>32.363,88</b>	<b>4.596,12</b>	<b>31.797,10</b>	<b>566,78</b>
2270	INFORMES,DICT.Y OTRAS ACTUA.PROFES.	6.100,00		6.100,00	1.596,26	1.596,26	4.503,74	1.596,26	
2273	LIMPIEZA Y ASEO	15.300,00		15.300,00	24.130,74	24.130,74	-8.830,74	22.450,11	1.680,63
2274	SEGURIDAD	600,00		600,00	536,66	536,66	63,34	528,60	8,06
2276	SERV. CONTRATADOS ADMINISTRATIVOS	3.160,00	16.900,00	20.060,00	20.059,99	20.059,99	0,01	10.511,64	9.548,35
22782	SERVICIOS DE CARACTER INFORMATICO	49.830,00		49.830,00	58.634,66	58.634,66	-8.804,66	56.690,54	1.944,12
2278	COLAB.EN GEST.PREST.SERVICIOS	49.830,00		49.830,00	58.634,66	58.634,66	-8.804,66	56.690,54	1.944,12
2279	OTROS	2.750,00		2.750,00	1.910,35	1.910,35	839,65	1.676,51	233,84
<b>227</b>	<b>TRABAJ.REALIZ.POR OTRAS EMPR.Y PROF.</b>	<b>77.740,00</b>	<b>16.900,00</b>	<b>94.640,00</b>	<b>106.868,66</b>	<b>106.868,66</b>	<b>-12.228,66</b>	<b>93.453,66</b>	<b>13.415,00</b>
<b>22</b>	<b>MATER.SUMINIST.Y OTROS</b>	<b>256.020,00</b>	<b>16.900,00</b>	<b>272.920,00</b>	<b>265.341,48</b>	<b>265.341,48</b>	<b>7.578,52</b>	<b>249.535,60</b>	<b>15.805,88</b>



MUTUA BALEAR NUM. 183	EJERCICIO 2010
-----------------------	----------------

LIQUIDACION DEL PRESUPUESTO DE GASTOS
---------------------------------------

DENOMINACION DEL PROGRAMA: 1102 INCAPACIDAD TEMPORAL Y OTRAS PREST.
---

CLASIF. ECONOM.	EXPLICACIÓN	CREDITOS INICIALES	MODIFICACIONES	CREDITOS DEFINITIVOS	GASTOS COMPROMETIDOS	OBLIGACIONES RECONOCIDAS NETAS	REMANENTES DE CREDITO	PAGOS	OBLIGACIONES PENDIENTES DE PAGO A 31 DE DICIEMBRE
230	DIETAS	7.180,00		7.180,00	1.593,91	1.593,91	5.586,09	1.593,91	
231	LOCOMOCION	6.000,00		6.000,00	5.405,71	5.405,71	594,29	5.405,71	
233	OTRAS INDEMNIZACIONES	1.130,00		1.130,00	575,22	575,22	554,78	575,22	
23	INDEMNIZ.RAZON SERVICIO	14.310,00		14.310,00	7.574,84	7.574,84	6.735,16	7.574,84	
<b>2</b>	<b>GAST.CORRIENT.BIENES Y SERV.</b>	<b>332.480,00</b>	<b>49.071,79</b>	<b>381.551,79</b>	<b>357.999,12</b>	<b>357.999,12</b>	<b>23.552,67</b>	<b>340.087,22</b>	<b>17.911,90</b>
48211	REGIMEN GENERAL	40.007.930,00	5.045.620,00	45.053.550,00	45.752.385,08	45.752.385,08	-698.835,08	45.752.385,08	
48212	REGIMEN ESPECIAL TRABAJ. AUTONOMOS	6.709.920,00		6.709.920,00	7.308.300,10	7.308.300,10	-598.380,10	7.308.300,10	
48214	REGIMEN ESPECIAL DEL MAR	150.000,00		150.000,00	155.542,13	155.542,13	-5.542,13	155.542,13	
48217	DE ACCIDENTES DE TRABAJO Y E.P.	18.167.290,00		18.167.290,00	15.582.932,28	15.582.932,28	2.584.357,72	15.582.932,28	
4821	SUB. POR ENF.O ACCID.	65.035.140,00	5.045.620,00	70.080.760,00	68.799.159,59	68.799.159,59	1.281.600,41	68.799.159,59	
<b>482</b>	<b>INCAPACIDAD TEMPORAL</b>	<b>65.035.140,00</b>	<b>5.045.620,00</b>	<b>70.080.760,00</b>	<b>68.799.159,59</b>	<b>68.799.159,59</b>	<b>1.281.600,41</b>	<b>68.799.159,59</b>	
48427	DE A.T. Y E.P.	4.270.000,00	492.000,00	4.762.000,00	4.666.887,80	4.666.887,80	95.112,20	4.666.887,80	
4842	SUBSIDIO RIESGO DURANTE EMB	4.270.000,00	492.000,00	4.762.000,00	4.666.887,80	4.666.887,80	95.112,20	4.666.887,80	
48447	DE A.T. Y E.P.	1.200.000,00	518.000,00	1.718.000,00	1.591.492,43	1.591.492,43	126.507,57	1.591.492,43	
4844	SUBSIDIO RIESGO LACTANCIA NATUR.	1.200.000,00	518.000,00	1.718.000,00	1.591.492,43	1.591.492,43	126.507,57	1.591.492,43	
<b>484</b>	<b>PREST.MATER.PATERN. Y RIESGOS</b>	<b>5.470.000,00</b>	<b>1.010.000,00</b>	<b>6.480.000,00</b>	<b>6.258.380,23</b>	<b>6.258.380,23</b>	<b>221.619,77</b>	<b>6.258.380,23</b>	
48617	DE ACCIDENTES DE TRABAJO Y E.P.	440,00		440,00	369,71	369,71	70,29	369,71	
4861	AUXILIO POR DEFUNCION	440,00		440,00	369,71	369,71	70,29	369,71	
48637	DE ACCIDENTES DE TRABAJO Y E.P.	1.343.640,00		1.343.640,00	871.475,21	871.475,21	472.164,79	871.475,21	
4863	INDEMNIZACION A TANTO ALZADO	1.343.640,00		1.343.640,00	871.475,21	871.475,21	472.164,79	871.475,21	
48647	DE ACCIDENTES DE TRABAJO Y E.P.	500.000,00		500.000,00	157.250,00	157.250,00	342.750,00	153.020,00	4.230,00
4864	INDEMNIZACIONES POR BAREMO	500.000,00		500.000,00	157.250,00	157.250,00	342.750,00	153.020,00	4.230,00
<b>486</b>	<b>PREST.Y ENT.UNIC.REGLA.</b>	<b>1.844.080,00</b>		<b>1.844.080,00</b>	<b>1.029.094,92</b>	<b>1.029.094,92</b>	<b>814.985,08</b>	<b>1.024.864,92</b>	<b>4.230,00</b>
48797	DE ACCIDENTES DE TRABAJO Y E.P.	600.000,00		600.000,00	198.685,09	198.685,09	401.314,91	198.685,09	
4879	AYUDAS DE CARAC.SOC.	600.000,00		600.000,00	198.685,09	198.685,09	401.314,91	198.685,09	
<b>487</b>	<b>PRESTACIONES SOCIALES</b>	<b>600.000,00</b>		<b>600.000,00</b>	<b>198.685,09</b>	<b>198.685,09</b>	<b>401.314,91</b>	<b>198.685,09</b>	
<b>48</b>	<b>A FAMIL.E INST.SIN F.LUCRO</b>	<b>72.949.220,00</b>	<b>6.055.620,00</b>	<b>79.004.840,00</b>	<b>76.285.319,83</b>	<b>76.285.319,83</b>	<b>2.719.520,17</b>	<b>76.281.089,83</b>	<b>4.230,00</b>
<b>4</b>	<b>TRANSFERENC. CORRIENTES</b>	<b>72.949.220,00</b>	<b>6.055.620,00</b>	<b>79.004.840,00</b>	<b>76.285.319,83</b>	<b>76.285.319,83</b>	<b>2.719.520,17</b>	<b>76.281.089,83</b>	<b>4.230,00</b>
	<b>TOTAL OPERACIONES CORRIENTES</b>	<b>74.796.040,00</b>	<b>6.104.691,79</b>	<b>80.900.731,79</b>	<b>78.122.419,67</b>	<b>78.122.419,67</b>	<b>2.778.312,12</b>	<b>78.100.277,77</b>	<b>22.141,90</b>
623	MAQUINARIA, INSTALACIONES Y UTILLAJE	7.540,00		7.540,00	1.447,30	1.447,30	6.092,70	1.447,30	
624	MATERIAL DE TRANSPORTE	600,00		600,00			600,00		
625	MOBILIARIO Y ENSERES	6.000,00		6.000,00	4.622,74	4.622,74	1.377,26	4.622,74	
626	EQUIPOS PARA PROCESOS DE INFORMACION	3.430,00		3.430,00	149,64	149,64	3.280,36	149,64	
629	INMOVILIZADO INMATERIAL	2.230,00		2.230,00	2.041,03	2.041,03	188,97	1.723,09	317,94
62	INVERSIONES NUEVAS	19.800,00		19.800,00	8.260,71	8.260,71	11.539,29	7.942,77	317,94



MUTUA BALEAR NUM. 183	EJERCICIO 2010
-----------------------	----------------

LIQUIDACION DEL PRESUPUESTO DE GASTOS
---------------------------------------

DENOMINACION DEL PROGRAMA: 1102 INCAPACIDAD TEMPORAL Y OTRAS PREST.
---

CLASIF. ECONOM.	EXPLICACIÓN	CREDITOS INICIALES	MODIFICACIONES	CREDITOS DEFINITIVOS	GASTOS COMPROMETIDOS	OBLIGACIONES RECONOCIDAS NETAS	REMANENTES DE CREDITO	PAGOS	OBLIGACIONES PENDIENTES DE PAGO A 31 DE DICIEMBRE
633	MAQUINARIA, INSTALACIONES Y UTILLAJE	21.000,00		21.000,00	1.893,60	1.893,60	19.106,40	1.808,85	84,75
635	MOBILIARIO Y ENSERES	12.000,00		12.000,00	602,24	602,24	11.397,76	602,24	
636	EQUIPOS PARA PROCESOS DE INFORMACION	18.770,00		18.770,00	11.280,34	11.280,34	7.489,66	443,71	10.836,63
639	INMOVILIZADO INMATERIAL	810,00		810,00	9.070,14	9.070,14	-8.260,14	2.665,80	6.404,34
63	INVERSIONES DE REPOSICION	52.580,00		52.580,00	22.846,32	22.846,32	29.733,68	5.520,60	17.325,72
6	INVERSIONES REALES	72.380,00		72.380,00	31.107,03	31.107,03	41.272,97	13.463,37	17.643,66
	<b>TOTAL OPERACIONES DE CAPITAL</b>	72.380,00		72.380,00	31.107,03	31.107,03	41.272,97	13.463,37	17.643,66
	<b>TOTAL OPERACIONES NO FINANCIERAS</b>	74.868.420,00	6.104.691,79	80.973.111,79	78.153.526,70	78.153.526,70	2.819.585,09	78.113.741,14	39.785,56
	<b>TOTAL PROGRAMA 1102 INCAPACIDAD TEMPORAL Y OTRAS PR</b>	74.868.420,00	6.104.691,79	80.973.111,79	78.153.526,70	78.153.526,70	2.819.585,09	78.113.741,14	39.785,56



**GRUPO DE PROGRAMAS 11**  
**GESTION PRESTAC. ECONOMICAS CONTRIB.**

**PROGRAMA 1105**  
**CAPITALES RENTA Y OTRAS COMP.FINANC.**





MUTUA BALEAR NUM. 183	EJERCICIO 2010
-----------------------	----------------

LIQUIDACION DEL PRESUPUESTO DE GASTOS
---------------------------------------

DENOMINACION DEL PROGRAMA: 1105 CAPITALES RENTA Y OTRAS COMP.FINANC.
--

CLASIF. ECONOM.	EXPLICACIÓN	CREDITOS INICIALES	MODIFICACIONES	CREDITOS DEFINITIVOS	GASTOS COMPROMETIDOS	OBLIGACIONES RECONOCIDAS NETAS	REMANENTES DE CREDITO	PAGOS	OBLIGACIONES PENDIENTES DE PAGO A 31 DE DICIEMBRE
421	APORTACIONES PARA EL SOST. SERVICIOS COMUNES	14.869.500,00		14.869.500,00	14.739.876,27	14.739.876,27	129.623,73	14.739.876,27	
4221	POR INCAPACIDAD PERMANENTE	15.509.450,00		15.509.450,00	15.216.864,04	15.216.864,04	292.585,96	15.216.864,04	
4222	POR MUERTE	3.517.410,00	-295.000,00	3.222.410,00	2.142.376,10	2.142.376,10	1.080.033,90	2.142.376,10	
422	CAPITALES RENTA	19.026.860,00	-295.000,00	18.731.860,00	17.359.240,14	17.359.240,14	1.372.619,86	17.359.240,14	
4230	DEL EJERCICIO CORRIENTE	13.711.150,00	796.368,00	14.507.518,00	14.365.092,96	14.365.092,96	142.425,04	14.365.092,96	
423	CUOTAS DE REASEGURO DE ACCIDENTES DE TRABAJO	13.711.150,00	796.368,00	14.507.518,00	14.365.092,96	14.365.092,96	142.425,04	14.365.092,96	
42	A LA SEGURIDAD SOCIAL	47.607.510,00	501.368,00	48.108.878,00	46.464.209,37	46.464.209,37	1.644.668,63	46.464.209,37	
4	TRANSFERENC. CORRIENTES	47.607.510,00	501.368,00	48.108.878,00	46.464.209,37	46.464.209,37	1.644.668,63	46.464.209,37	
	<b>TOTAL OPERACIONES CORRIENTES</b>	47.607.510,00	501.368,00	48.108.878,00	46.464.209,37	46.464.209,37	1.644.668,63	46.464.209,37	
	<b>TOTAL OPERACIONES NO FINANCIERAS</b>	47.607.510,00	501.368,00	48.108.878,00	46.464.209,37	46.464.209,37	1.644.668,63	46.464.209,37	
	<b>TOTAL PROGRAMA 1105 CAPITALES RENTA Y OTRAS COMP.FIN</b>	47.607.510,00	501.368,00	48.108.878,00	46.464.209,37	46.464.209,37	1.644.668,63	46.464.209,37	
	<b>TOTAL GRUPO 11 GESTION PRESTAC. ECONOMICAS CONTRIB.</b>	122.475.930,00	6.606.059,79	129.081.989,79	124.617.736,07	124.617.736,07	4.464.253,72	124.577.950,51	39.785,56







**GRUPO DE PROGRAMAS 21**  
**ATENCIÓN PRIMARIA DE SALUD**

**PROGRAMA 2122**  
**MEDICINA AMBUL.DE MUTUAS A.T.**





MUTUA BALEAR NUM. 183	EJERCICIO 2010
-----------------------	----------------

LIQUIDACION DEL PRESUPUESTO DE GASTOS
---------------------------------------

DENOMINACION DEL PROGRAMA: 2122 MEDICINA AMBUL.DE MUTUAS A.T.
---

CLASIF. ECONOM.	EXPLICACIÓN	CREDITOS INICIALES	MODIFICACIONES	CREDITOS DEFINITIVOS	GASTOS COMPROMETIDOS	OBLIGACIONES RECONOCIDAS NETAS	REMANENTES DE CREDITO	PAGOS	OBLIGACIONES PENDIENTES DE PAGO A 31 DE DICIEMBRE
13090	RETRIBUCIONES BASICAS Y OTRAS REMUN.	5.666.460,00		5.666.460,00	5.676.738,33	5.676.738,33	-10.278,33	5.676.738,33	
1309	OTRO PERSONAL	5.666.460,00		5.666.460,00	5.676.738,33	5.676.738,33	-10.278,33	5.676.738,33	
130	LABORAL FIJO	5.666.460,00		5.666.460,00	5.676.738,33	5.676.738,33	-10.278,33	5.676.738,33	
1343	OTRO PERSONAL LABORAL FIJO				10.688,12	10.688,12	-10.688,12	10.688,12	
134	INDEMNIZACIONES				10.688,12	10.688,12	-10.688,12	10.688,12	
137	CONTRIB. A PLANES DE PENSIONES	15.760,00		15.760,00			15.760,00		
13	LABORALES	5.682.220,00		5.682.220,00	5.687.426,45	5.687.426,45	-5.206,45	5.687.426,45	
1600	CUOTAS DE LA SEGURIDAD SOCIAL	1.182.820,00	518.198,73	1.701.018,73	1.649.957,09	1.649.957,09	51.061,64	1.649.957,09	
160	CUOTAS DE LA SEGURIDAD SOCIAL	1.182.820,00	518.198,73	1.701.018,73	1.649.957,09	1.649.957,09	51.061,64	1.649.957,09	
161	PRESTACIONES COMPLEMENTARIAS	10,00		10,00			10,00		
1620	FORM.Y PERFECCIONAM. DEL PERSONAL	28.320,00		28.320,00	12.108,87	12.108,87	16.211,13	12.108,87	
1623	RECONOCIMIENTOS MÉDICOS	10.910,00		10.910,00	15.381,91	15.381,91	-4.471,91	15.381,91	
1624	ACCION SOCIAL GENERAL	15.000,00		15.000,00	987,84	987,84	14.012,16	390,76	597,08
1625	SEGUROS	44.480,00		44.480,00	61.240,70	61.240,70	-16.760,70	61.240,70	
1629	OTROS	10,00		10,00			10,00		
162	GASTOS SOC.PERS.	98.720,00		98.720,00	89.719,32	89.719,32	9.000,68	89.122,24	597,08
16	CUOT.PREST.Y GAST.SOC.	1.281.550,00	518.198,73	1.799.748,73	1.739.676,41	1.739.676,41	60.072,32	1.739.079,33	597,08
1	GASTOS DE PERSONAL	6.963.770,00	518.198,73	7.481.968,73	7.427.102,86	7.427.102,86	54.865,87	7.426.505,78	597,08
202	ARRENDAM.EDIF.Y OTRAS CONSTRUCCIONES	347.510,00	70.976,52	418.486,52	409.442,63	409.442,63	9.043,89	409.442,63	
203	ARRENDAM.MAQUIN.,INSTAL. Y UTILLAJE	163.580,00		163.580,00	134.320,00	134.320,00	29.260,00	134.320,00	
204	ARRENDAM.DE MED.TRANSPORTE	10,00		10,00			10,00		
205	ARRENDAM.DE MOBILIARIO Y ENSERES	2.100,00		2.100,00	2.082,90	2.082,90	17,10	2.082,90	
206	ARREND.EQUIP.PARA PROCESOS DE INFORM	10,00		10,00			10,00		
208	ARREND.DE OTRO INMOVILIZADO MATERIAL	10,00		10,00			10,00		
20	ARRENDAMIENTOS Y CANONES	513.220,00	70.976,52	584.196,52	545.845,53	545.845,53	38.350,99	545.845,53	
212	EDIFICIOS Y OTRAS CONSTRUCCIONES	83.030,00	-43.300,00	39.730,00	20.047,86	20.047,86	19.682,14	20.015,73	32,13
213	MAQUINARIA,INSTALACIONES Y UTILLAJE	168.410,00		168.410,00	178.866,16	178.866,16	-10.456,16	146.430,83	32.435,33
214	ELEMENTOS DE TRANSPORTE	1.000,00		1.000,00	789,53	789,53	210,47	789,53	
215	MOBILIARIO Y ENSERES	8.300,00		8.300,00	4.456,79	4.456,79	3.843,21	4.385,57	71,22
216	EQUIPOS PARA PROCESOS DE INFORMACION	28.710,00		28.710,00	16.612,01	16.612,01	12.097,99	16.020,19	591,82
219	OTRO INMOVILIZADO MATERIAL	10,00		10,00			10,00		
21	REPARACION,MANTEN.Y CONSERV.	289.460,00	-43.300,00	246.160,00	220.772,35	220.772,35	25.387,65	187.641,85	33.130,50
2200	ORDINARIO NO INVENTARIABLE	32.000,00		32.000,00	25.915,16	25.915,16	6.084,84	24.083,45	1.831,71
2201	PRENSA, REV., LIBROS Y OTRAS PUBLIC.	3.820,00		3.820,00	4.574,17	4.574,17	-754,17	4.574,17	
2202	MATERIAL INFORMATICO NO INVENTARIABL	23.480,00	-3.700,00	19.780,00	12.667,61	12.667,61	7.112,39	11.450,87	1.216,74



MUTUA BALEAR NUM. 183	EJERCICIO 2010
-----------------------	----------------

LIQUIDACION DEL PRESUPUESTO DE GASTOS
---------------------------------------

DENOMINACION DEL PROGRAMA: 2122 MEDICINA AMBUL.DE MUTUAS A.T.
---

CLASIF. ECONOM.	EXPLICACIÓN	CREDITOS INICIALES	MODIFICACIONES	CREDITOS DEFINITIVOS	GASTOS COMPROMETIDOS	OBLIGACIONES RECONOCIDAS NETAS	REMANENTES DE CREDITO	PAGOS	OBLIGACIONES PENDIENTES DE PAGO A 31 DE DICIEMBRE
<b>220</b>	<b>MATERIAL DE OFICINA</b>	<b>59.300,00</b>	<b>-3.700,00</b>	<b>55.600,00</b>	<b>43.156,94</b>	<b>43.156,94</b>	<b>12.443,06</b>	<b>40.108,49</b>	<b>3.048,45</b>
22100	ENERGIA ELECTRICA	158.280,00		158.280,00	204.289,21	204.289,21	-46.009,21	203.902,16	387,05
22101	AGUA	16.830,00		16.830,00	12.669,98	12.669,98	4.160,02	12.664,42	5,56
22102	GAS	10,00		10,00			10,00		
22103	COMBUSTIBLE	1.500,00		1.500,00	942,88	942,88	557,12	942,88	
2210	ELECTRICIDAD,AGUA,GAS Y COMBUSTIBLE	176.620,00		176.620,00	217.902,07	217.902,07	-41.282,07	217.509,46	392,61
22110	PRODUCTOS FARMACEUTICOS	321.200,00		321.200,00	317.816,14	317.816,14	3.383,86	289.818,34	27.997,80
2211	PRODUC. FARMAC. Y HEMODERIVADOS	321.200,00		321.200,00	317.816,14	317.816,14	3.383,86	289.818,34	27.997,80
2212	INSTRUM. Y PEQ. UTILLAJE SANITARIO	6.410,00		6.410,00	5.013,71	5.013,71	1.396,29	3.566,31	1.447,40
2213	INSTRUM.Y PEQ. UTILLAJE NO SANITARIO	1.150,00		1.150,00	27,56	27,56	1.122,44	27,56	
22140	LENCERIA	2.000,00		2.000,00			2.000,00		
22141	VESTUARIO	6.450,00		6.450,00	3.246,81	3.246,81	3.203,19	3.246,81	
2214	LENCERIA Y VESTUARIO	8.450,00		8.450,00	3.246,81	3.246,81	5.203,19	3.246,81	
22162	MATERIAL DE RADIOLOGIA	22.010,00		22.010,00	10.753,81	10.753,81	11.256,19	8.345,42	2.408,39
22164	OTRO MATERIAL SANITARIO	175.800,00		175.800,00	149.603,68	149.603,68	26.196,32	135.823,50	13.780,18
2216	MAT.SANIT. PARA CONSUMO Y REPOSICION	197.810,00		197.810,00	160.357,49	160.357,49	37.452,51	144.168,92	16.188,57
2217	MAT.NO SANIT.PARA CONSUMO Y REPOSIC.	6.000,00		6.000,00	3.687,34	3.687,34	2.312,66	3.223,21	464,13
2219	OTROS SUMINISTROS	29.000,00		29.000,00	27.211,68	27.211,68	1.788,32	23.451,48	3.760,20
<b>221</b>	<b>SUMINISTROS</b>	<b>746.640,00</b>		<b>746.640,00</b>	<b>735.262,80</b>	<b>735.262,80</b>	<b>11.377,20</b>	<b>685.012,09</b>	<b>50.250,71</b>
22200	SERV. TELECOMUNICACIONES	181.500,00		181.500,00	186.333,06	186.333,06	-4.833,06	186.333,06	
2220	SERV.DE TELECOMUNICACIONES	181.500,00		181.500,00	186.333,06	186.333,06	-4.833,06	186.333,06	
2221	POSTALES Y MENSAJERÍA	940,00		940,00	1.293,42	1.293,42	-353,42	1.293,42	
2229	OTRAS	2.320,00		2.320,00	6.653,33	6.653,33	-4.333,33	6.653,33	
<b>222</b>	<b>COMUNICACIONES</b>	<b>184.760,00</b>		<b>184.760,00</b>	<b>194.279,81</b>	<b>194.279,81</b>	<b>-9.519,81</b>	<b>194.279,81</b>	
<b>223</b>	<b>TRANSPORTES</b>	<b>8.580,00</b>		<b>8.580,00</b>	<b>7.190,56</b>	<b>7.190,56</b>	<b>1.389,44</b>	<b>7.030,99</b>	<b>159,57</b>
2240	EDIFICIOS Y LOCALES	14.520,00		14.520,00	14.364,71	14.364,71	155,29	14.364,71	
2241	VEHICULOS	470,00		470,00	438,17	438,17	31,83	438,17	
2248	OTRO INMOVILIZADO	690,00		690,00	661,26	661,26	28,74	661,26	
2249	OTROS RIESGOS	59.430,00		59.430,00	8.379,57	8.379,57	11.050,43	8.379,57	
<b>224</b>	<b>PRIMAS DE SEGUROS</b>	<b>75.110,00</b>	<b>-40.000,00</b>	<b>35.110,00</b>	<b>23.843,71</b>	<b>23.843,71</b>	<b>11.266,29</b>	<b>23.843,71</b>	
2250	ESTATALES				760,54	760,54	-760,54	760,54	
2251	AUTONOMICOS	10,00		10,00			10,00		
2252	LOCALES	24.210,00		24.210,00	31.791,18	31.791,18	-7.581,18	31.791,18	
<b>225</b>	<b>TRIBUTOS</b>	<b>24.220,00</b>		<b>24.220,00</b>	<b>32.551,72</b>	<b>32.551,72</b>	<b>-8.331,72</b>	<b>32.551,72</b>	
22620	DE GESTION ADMINISTRATIVA	1.850,00		1.850,00			1.850,00		
22621	DE COMUNICACION	4.650,00		4.650,00			4.650,00		
2262	INFORMACION Y DIVULGACION	6.500,00		6.500,00			6.500,00		
2263	JURIDICOS, CONTENCIOSOS	10,00		10,00			10,00		
2265	CUOTAS DE ASOCIACION	10,00		10,00			10,00		
22660	REUNIONES,CONFEREN.Y CELEBRAC.ACTOS	1.000,00		1.000,00			1.000,00		



MUTUA BALEAR NUM. 183	EJERCICIO 2010
-----------------------	----------------

LIQUIDACION DEL PRESUPUESTO DE GASTOS
---------------------------------------

DENOMINACION DEL PROGRAMA: 2122 MEDICINA AMBUL.DE MUTUAS A.T.
---

CLASIF. ECONOM.	EXPLICACIÓN	CREDITOS INICIALES	MODIFICACIONES	CREDITOS DEFINITIVOS	GASTOS COMPROMETIDOS	OBLIGACIONES RECONOCIDAS NETAS	REMANENTES DE CREDITO	PAGOS	OBLIGACIONES PENDIENTES DE PAGO A 31 DE DICIEMBRE
2266	REUN.,COFERENC.,CELEB.ACTOS Y CURSOS	1.000,00		1.000,00			1.000,00		
2269	OTROS	21.330,00	-4.848,31	16.481,69	8.518,64	8.518,64	7.963,05	7.936,79	581,85
<b>226</b>	<b>GASTOS DIVERSOS</b>	<b>28.850,00</b>	<b>-4.848,31</b>	<b>24.001,69</b>	<b>8.518,64</b>	<b>8.518,64</b>	<b>15.483,05</b>	<b>7.936,79</b>	<b>581,85</b>
2270	INFORMES,DICT.Y OTRAS ACTUA.PROFES.	7.800,00	-1.000,00	6.800,00	3.096,10	3.096,10	3.703,90	3.096,10	
2273	LIMPIEZA Y ASEO	453.000,00	-17.000,00	436.000,00	413.062,85	413.062,85	22.937,15	391.212,22	21.850,63
2274	SEGURIDAD	42.400,00	-8.900,00	33.500,00	26.303,21	26.303,21	7.196,79	26.262,07	41,14
2276	SERV. CONTRATADOS ADMINISTRATIVOS	7.650,00		7.650,00	7.050,90	7.050,90	599,10	7.003,06	47,84
22782	SERVICIOS DE CARACTER INFORMATICO	214.220,00		214.220,00	228.240,95	228.240,95	-14.020,95	219.678,19	8.562,76
2278	COLAB.EN GEST.PREST.SERVICIOS	214.220,00		214.220,00	228.240,95	228.240,95	-14.020,95	219.678,19	8.562,76
2279	OTROS	15.280,00		15.280,00	9.399,17	9.399,17	5.880,83	8.739,17	660,00
227	TRABAJ.REALIZ.POR OTRAS EMPR.Y PROF.	740.350,00	-26.900,00	713.450,00	687.153,18	687.153,18	26.296,82	655.990,81	31.162,37
<b>22</b>	<b>MATER.SUMINIST.Y OTROS</b>	<b>1.867.810,00</b>	<b>-75.448,31</b>	<b>1.792.361,69</b>	<b>1.731.957,36</b>	<b>1.731.957,36</b>	<b>60.404,33</b>	<b>1.646.754,41</b>	<b>85.202,95</b>
<b>230</b>	<b>DIETAS</b>	<b>13.860,00</b>		<b>13.860,00</b>	<b>4.210,87</b>	<b>4.210,87</b>	<b>9.649,13</b>	<b>4.210,87</b>	
231	LOCOMOCION	40.000,00		40.000,00	40.925,18	40.925,18	-925,18	40.867,23	57,95
233	OTRAS INDEMNIZACIONES	2.090,00		2.090,00	785,55	785,55	1.304,45	785,55	
<b>23</b>	<b>INDEMNIZ.RAZON SERVICIO</b>	<b>55.950,00</b>		<b>55.950,00</b>	<b>45.921,60</b>	<b>45.921,60</b>	<b>10.028,40</b>	<b>45.863,65</b>	<b>57,95</b>
2512	CON COMUNIDADES AUTÓNOMAS	688.640,00		688.640,00			688.640,00		
2515	CON ENTIDADES PRIVADAS	1.492.810,00		1.492.810,00	911.955,45	911.955,45	580.854,55	845.655,70	66.299,75
2517	CON MUTUAS DE ACCIDEN.TRABAJO	154.610,00		154.610,00	152.681,37	152.681,37	1.928,63	133.353,56	19.327,81
<b>251</b>	<b>CONCIERTOS CON INSTIT.ATENC.PRIMARIA</b>	<b>2.336.060,00</b>		<b>2.336.060,00</b>	<b>1.064.636,82</b>	<b>1.064.636,82</b>	<b>1.271.423,18</b>	<b>979.009,26</b>	<b>85.627,56</b>
25431	CONCIERT.PARA RESONAN.NUCLEAR MAGNE.	448.070,00		448.070,00	136.866,87	136.866,87	311.203,13	126.330,35	10.536,52
25432	CONCIERTOS PARA T.A.C.	84.970,00		84.970,00	73.803,63	73.803,63	11.166,37	67.791,09	6.012,54
25439	OTROS	157.000,00		157.000,00	78.282,45	78.282,45	78.717,55	69.067,03	9.215,42
2543	CONCIERT.PARA TECNIC.DIAGNOST.IMAGEN	690.040,00		690.040,00	288.952,95	288.952,95	401.087,05	263.188,47	25.764,48
2545	CONCIERTOS REHABILITACION-FISIOTERAP	511.860,00		511.860,00	401.386,61	401.386,61	110.473,39	377.837,06	23.549,55
2547	OTROS SERVICIOS ESPECIALES	876.730,00		876.730,00	460.161,67	460.161,67	416.568,33	445.821,52	14.340,15
<b>254</b>	<b>CONCIERTO CENTROS DIAG.TRATAM.TERAP.</b>	<b>2.078.630,00</b>		<b>2.078.630,00</b>	<b>1.150.501,23</b>	<b>1.150.501,23</b>	<b>928.128,77</b>	<b>1.086.847,05</b>	<b>63.654,18</b>
2551	SERVICIOS CONCERTADOS DE AMBULANCIAS	483.040,00		483.040,00	45.890,18	45.890,18	437.149,82	19.584,04	26.306,14
2552	TRASL.ENFERM.CON OTROS MED.DE TRANSP	152.020,00		152.020,00			152.020,00		
<b>255</b>	<b>CONCIERTOS PROGR.ESPECIAL TRANSPORTE</b>	<b>635.060,00</b>		<b>635.060,00</b>	<b>45.890,18</b>	<b>45.890,18</b>	<b>589.169,82</b>	<b>19.584,04</b>	<b>26.306,14</b>
2581	REINTEGRO GASTOS ASIST.SANITARIA	3.810,00		3.810,00	5.658,98	5.658,98	-1.848,98	5.614,03	44,95
2582	OTROS SERVIC. ASISTENCIA SANITARIA				1.952.052,61	1.952.052,61	-1.952.052,61	1.901.227,29	50.825,32
<b>258</b>	<b>OTROS SERVICIOS DE ASISTEN.SANITARIA</b>	<b>3.810,00</b>		<b>3.810,00</b>	<b>1.957.711,59</b>	<b>1.957.711,59</b>	<b>-1.953.901,59</b>	<b>1.906.841,32</b>	<b>50.870,27</b>
<b>25</b>	<b>A.SANIT.CON MED.AJENOS</b>	<b>5.053.560,00</b>		<b>5.053.560,00</b>	<b>4.218.739,82</b>	<b>4.218.739,82</b>	<b>834.820,18</b>	<b>3.992.281,67</b>	<b>226.458,15</b>
<b>2</b>	<b>GAST.CORRIENT.BIENES Y SERV.</b>	<b>7.780.000,00</b>	<b>-47.771,79</b>	<b>7.732.228,21</b>	<b>6.763.236,66</b>	<b>6.763.236,66</b>	<b>968.991,55</b>	<b>6.418.387,11</b>	<b>344.849,55</b>
<b>471</b>	<b>ENTREGAS DE BOTIQUINES</b>	<b>148.970,00</b>		<b>148.970,00</b>	<b>55.580,42</b>	<b>55.580,42</b>	<b>93.389,58</b>	<b>48.427,20</b>	<b>7.153,22</b>



MUTUA BALEAR NUM. 183								EJERCICIO 2010	
LIQUIDACION DEL PRESUPUESTO DE GASTOS									
DENOMINACION DEL PROGRAMA: 2122 MEDICINA AMBUL.DE MUTUAS A.T.									
CLASIF. ECONOM.	EXPLICACIÓN	CREDITOS INICIALES	MODIFICACIONES	CREDITOS DEFINITIVOS	GASTOS COMPROMETIDOS	OBLIGACIONES RECONOCIDAS NETAS	REMANENTES DE CREDITO	PAGOS	OBLIGACIONES PENDIENTES DE PAGO A 31 DE DICIEMBRE
47	A EMPRESAS PRIVADAS	148.970,00		148.970,00	55.580,42	55.580,42	93.389,58	48.427,20	7.153,22
48817	DE ACCIDENTES DE TRABAJO Y E.P.	400.000,00		400.000,00	280.753,30	280.753,30	119.246,70	280.310,96	442,34
4881	ENTREGAS POR DESPLAZAMIENTO	400.000,00		400.000,00	280.753,30	280.753,30	119.246,70	280.310,96	442,34
48827	DE ACCIDENTES DE TRABAJO Y E.P.	11.820,00		11.820,00	11.872,55	11.872,55	-52,55	11.827,55	45,00
4882	PROTESIS	11.820,00		11.820,00	11.872,55	11.872,55	-52,55	11.827,55	45,00
488	<b>OTRAS PRESTACIONES E INDEMNIZACIONES</b>	<b>411.820,00</b>		<b>411.820,00</b>	<b>292.625,85</b>	<b>292.625,85</b>	<b>119.194,15</b>	<b>292.138,51</b>	<b>487,34</b>
48907	DE ACCIDENTES DE TRABAJO Y E.P.	200.060,00		200.060,00	142.405,39	142.405,39	57.654,61	133.744,30	8.661,09
4890	RECETAS MEDICAS	200.060,00		200.060,00	142.405,39	142.405,39	57.654,61	133.744,30	8.661,09
48924	BOTIQUINES DE EMPRESAS	282.080,00		282.080,00	174.673,99	174.673,99	107.406,01	155.381,95	19.292,04
4892	PRODUCTOS FARMAC.SUMINISTRO DIRECTO	282.080,00		282.080,00	174.673,99	174.673,99	107.406,01	155.381,95	19.292,04
489	<b>FARMACIA</b>	<b>482.140,00</b>		<b>482.140,00</b>	<b>317.079,38</b>	<b>317.079,38</b>	<b>165.060,62</b>	<b>289.126,25</b>	<b>27.953,13</b>
48	<b>A FAMIL.E INST.SIN F.LUCRO</b>	<b>893.960,00</b>		<b>893.960,00</b>	<b>609.705,23</b>	<b>609.705,23</b>	<b>284.254,77</b>	<b>581.264,76</b>	<b>28.440,47</b>
4	<b>TRANSFERENC. CORRIENTES</b>	<b>1.042.930,00</b>		<b>1.042.930,00</b>	<b>665.285,65</b>	<b>665.285,65</b>	<b>377.644,35</b>	<b>629.691,96</b>	<b>35.593,69</b>
	<b>TOTAL OPERACIONES CORRIENTES</b>	<b>15.786.700,00</b>	<b>470.426,94</b>	<b>16.257.126,94</b>	<b>14.855.625,17</b>	<b>14.855.625,17</b>	<b>1.401.501,77</b>	<b>14.474.584,85</b>	<b>381.040,32</b>
6221	CONSTRUCCIONES	70.680,00		70.680,00			70.680,00		
622	EDIFICIOS Y OTRAS CONSTRUCCIONES	70.680,00		70.680,00			70.680,00		
623	MAQUINARIA, INSTALACIONES Y UTILLAJE	435.720,00		435.720,00	253.248,12	253.248,12	182.471,88	252.447,70	800,42
625	MOBILIARIO Y ENSERES	82.800,00		82.800,00	22.989,61	22.989,61	59.810,39	22.458,61	531,00
626	EQUIPOS PARA PROCESOS DE INFORMACION	86.420,00		86.420,00	434,12	434,12	85.985,88	145,00	289,12
629	INMOVILIZADO INMATERIAL	91.960,00		91.960,00	8.116,34	8.116,34	83.843,66	6.852,07	1.264,27
62	INVERSIONES NUEVAS	767.580,00		767.580,00	284.788,19	284.788,19	482.791,81	281.903,38	2.884,81
6321	CONSTRUCCIONES	550.000,00		550.000,00	1.204.845,87	1.204.845,87	-654.845,87	1.184.002,96	20.842,91
632	EDIFICIOS Y OTRAS CONSTRUCCIONES	550.000,00		550.000,00	1.204.845,87	1.204.845,87	-654.845,87	1.184.002,96	20.842,91
633	MAQUINARIA, INSTALACIONES Y UTILLAJE	455.400,00		455.400,00	40.247,54	40.247,54	415.152,46	40.103,57	143,97
634	MATERIAL DE TRANSPORTE	30.000,00		30.000,00	19.500,00	19.500,00	10.500,00	19.500,00	
635	MOBILIARIO Y ENSERES	100.100,00		100.100,00	14.201,09	14.201,09	85.898,91	13.289,65	911,44
636	EQUIPOS PARA PROCESOS DE INFORMACION	59.840,00		59.840,00	53.722,06	53.722,06	6.117,94	15.207,61	38.514,45
639	INMOVILIZADO INMATERIAL	2.860,00		2.860,00	37.970,51	37.970,51	-35.110,51	12.505,21	25.465,30
63	INVERSIONES DE REPOSICION	1.198.200,00		1.198.200,00	1.370.487,07	1.370.487,07	-172.287,07	1.284.609,00	85.878,07
6	<b>INVERSIONES REALES</b>	<b>1.965.780,00</b>		<b>1.965.780,00</b>	<b>1.655.275,26</b>	<b>1.655.275,26</b>	<b>310.504,74</b>	<b>1.566.512,38</b>	<b>88.762,88</b>
	<b>TOTAL OPERACIONES DE CAPITAL</b>	<b>1.965.780,00</b>		<b>1.965.780,00</b>	<b>1.655.275,26</b>	<b>1.655.275,26</b>	<b>310.504,74</b>	<b>1.566.512,38</b>	<b>88.762,88</b>
	<b>TOTAL OPERACIONES NO FINANCIERAS</b>	<b>17.752.480,00</b>	<b>470.426,94</b>	<b>18.222.906,94</b>	<b>16.510.900,43</b>	<b>16.510.900,43</b>	<b>1.712.006,51</b>	<b>16.041.097,23</b>	<b>469.803,20</b>



MUTUA BALEAR NUM. 183	EJERCICIO 2010
-----------------------	----------------

LIQUIDACION DEL PRESUPUESTO DE GASTOS
---------------------------------------

DENOMINACION DEL PROGRAMA: 2122 MEDICINA AMBUL.DE MUTUAS A.T.
---

CLASIF. ECONOM.	EXPLICACIÓN	CREDITOS INICIALES	MODIFICACIONES	CREDITOS DEFINITIVOS	GASTOS COMPROMETIDOS	OBLIGACIONES RECONOCIDAS NETAS	REMANENTES DE CREDITO	PAGOS	OBLIGACIONES PENDIENTES DE PAGO A 31 DE DICIEMBRE
	<b>TOTAL PROGRAMA 2122 MEDICINA AMBUL.DE MUTUAS A.T.</b>	17.752.480,00	470.426,94	18.222.906,94	16.510.900,43	16.510.900,43	1.712.006,51	16.041.097,23	469.803,20
	<b>TOTAL GRUPO 21 ATENCION PRIMARIA DE SALUD</b>	17.752.480,00	470.426,94	18.222.906,94	16.510.900,43	16.510.900,43	1.712.006,51	16.041.097,23	469.803,20







**GRUPO DE PROGRAMAS 22**

**ATENCIÓN ESPECIALIZADA**

**PROGRAMA 2224**

**MEDICINA HOSP.DE MUTUAS A.T.**





MUTUA BALEAR NUM. 183	EJERCICIO 2010
-----------------------	----------------

LIQUIDACION DEL PRESUPUESTO DE GASTOS
---------------------------------------

DENOMINACION DEL PROGRAMA: 2224 MEDICINA HOSP.DE MUTUAS A.T.
--

CLASIF. ECONOM.	EXPLICACIÓN	CREDITOS INICIALES	MODIFICACIONES	CREDITOS DEFINITIVOS	GASTOS COMPROMETIDOS	OBLIGACIONES RECONOCIDAS NETAS	REMANENTES DE CREDITO	PAGOS	OBLIGACIONES PENDIENTES DE PAGO A 31 DE DICIEMBRE
13019	OTROS DIRECTIVOS	80.000,00		80.000,00	68.486,19	68.486,19	11.513,81	68.486,19	
1301	OTROS DIRECTIVOS	80.000,00		80.000,00	68.486,19	68.486,19	11.513,81	68.486,19	
13090	RETRIBUCIONES BASICAS Y OTRAS REMUN.	2.006.710,00	-275.000,00	1.731.710,00	1.613.406,52	1.613.406,52	118.303,48	1.613.406,52	
1309	OTRO PERSONAL	2.006.710,00	-275.000,00	1.731.710,00	1.613.406,52	1.613.406,52	118.303,48	1.613.406,52	
<b>130</b>	<b>LABORAL FIJO</b>	<b>2.086.710,00</b>	<b>-275.000,00</b>	<b>1.811.710,00</b>	<b>1.681.892,71</b>	<b>1.681.892,71</b>	<b>129.817,29</b>	<b>1.681.892,71</b>	
137	CONTRIB. A PLANES DE PENSIONES	11.270,00		11.270,00			11.270,00		
<b>13</b>	<b>LABORALES</b>	<b>2.097.980,00</b>	<b>-275.000,00</b>	<b>1.822.980,00</b>	<b>1.681.892,71</b>	<b>1.681.892,71</b>	<b>141.087,29</b>	<b>1.681.892,71</b>	
1600	CUOTAS DE LA SEGURIDAD SOCIAL	600.360,00	-80.375,00	519.985,00	461.285,85	461.285,85	58.699,15	461.285,85	
<b>160</b>	<b>CUOTAS DE LA SEGURIDAD SOCIAL</b>	<b>600.360,00</b>	<b>-80.375,00</b>	<b>519.985,00</b>	<b>461.285,85</b>	<b>461.285,85</b>	<b>58.699,15</b>	<b>461.285,85</b>	
1620	FORM.Y PERFECCIONAM. DEL PERSONAL	3.690,00		3.690,00	1.536,74	1.536,74	2.153,26	1.536,74	
1623	RECONOCIMIENTOS MÉDICOS	5.400,00		5.400,00	3.129,56	3.129,56	2.270,44	3.129,56	
1624	ACCION SOCIAL GENERAL	5.000,00		5.000,00	165,00	165,00	4.835,00	165,00	
1625	SEGUROS	20.540,00		20.540,00	26.479,07	26.479,07	-5.939,07	26.479,07	
<b>162</b>	<b>GASTOS SOC.PERS.</b>	<b>34.630,00</b>		<b>34.630,00</b>	<b>31.310,37</b>	<b>31.310,37</b>	<b>3.319,63</b>	<b>31.310,37</b>	
<b>16</b>	<b>CUOT.PREST.Y GAST.SOC.</b>	<b>634.990,00</b>	<b>-80.375,00</b>	<b>554.615,00</b>	<b>492.596,22</b>	<b>492.596,22</b>	<b>62.018,78</b>	<b>492.596,22</b>	
<b>1</b>	<b>GASTOS DE PERSONAL</b>	<b>2.732.970,00</b>	<b>-355.375,00</b>	<b>2.377.595,00</b>	<b>2.174.488,93</b>	<b>2.174.488,93</b>	<b>203.106,07</b>	<b>2.174.488,93</b>	
203	ARRENDAM.MAQUIN.,INSTAL. Y UTILLAJE	10,00		10,00			10,00		
204	ARRENDAM.DE MED.TRANSPORTE	10,00		10,00			10,00		
205	ARRENDAM.DE MOBILIARIO Y ENSERES	500,00		500,00	443,60	443,60	56,40	443,60	
206	ARREND.EQUIP.PARA PROCESOS DE INFORM	10,00		10,00			10,00		
208	ARREND.DE OTRO INMOVILIZADO MATERIAL	10,00		10,00			10,00		
20	ARRENDAMIENTOS Y CANONES	540,00		540,00	443,60	443,60	96,40	443,60	
212	EDIFICIOS Y OTRAS CONSTRUCCIONES	12.000,00		12.000,00			12.000,00		
213	MAQUINARIA,INSTALACIONES Y UTILLAJE	117.570,00		117.570,00	119.971,41	119.971,41	-2.401,41	90.121,66	29.849,75
214	ELEMENTOS DE TRANSPORTE	10,00		10,00			10,00		
215	MOBILIARIO Y ENSERES	1.600,00		1.600,00	1.209,49	1.209,49	390,51	625,99	583,50
216	EQUIPOS PARA PROCESOS DE INFORMACION	10.270,00		10.270,00	3.424,40	3.424,40	6.845,60	3.299,13	125,27
219	OTRO INMOVILIZADO MATERIAL	10,00		10,00			10,00		
21	REPARACION,MANTEN.Y CONSERV.	141.460,00		141.460,00	124.605,30	124.605,30	16.854,70	94.046,78	30.558,52
2200	ORDINARIO NO INVENTARIABLE	7.000,00		7.000,00	1.735,68	1.735,68	5.264,32	1.356,58	379,10
2201	PRENSA, REV., LIBROS Y OTRAS PUBLIC.	2.430,00		2.430,00	264,58	264,58	2.165,42	264,58	
2202	MATERIAL INFORMATICO NO INVENTARIABL	4.470,00		4.470,00	3.576,48	3.576,48	893,52	2.665,92	910,56
<b>220</b>	<b>MATERIAL DE OFICINA</b>	<b>13.900,00</b>		<b>13.900,00</b>	<b>5.576,74</b>	<b>5.576,74</b>	<b>8.323,26</b>	<b>4.287,08</b>	<b>1.289,66</b>
22100	ENERGIA ELECTRICA	57.400,00		57.400,00	80.319,33	80.319,33	-22.919,33	80.319,33	
22101	AGUA	8.000,00		8.000,00	4.138,45	4.138,45	3.861,55	4.138,45	



MUTUA BALEAR NUM. 183	EJERCICIO 2010
-----------------------	----------------

LIQUIDACION DEL PRESUPUESTO DE GASTOS
---------------------------------------

DENOMINACION DEL PROGRAMA: 2224 MEDICINA HOSP.DE MUTUAS A.T.
--

CLASIF. ECONOM.	EXPLICACIÓN	CREDITOS INICIALES	MODIFICACIONES	CREDITOS DEFINITIVOS	GASTOS COMPROMETIDOS	OBLIGACIONES RECONOCIDAS NETAS	REMANENTES DE CREDITO	PAGOS	OBLIGACIONES PENDIENTES DE PAGO A 31 DE DICIEMBRE
22102	GAS	22.000,00		22.000,00	21.967,15	21.967,15	32,85	20.461,78	1.505,37
22103	COMBUSTIBLE	100,00		100,00	188,18	188,18	-88,18	188,18	
2210	ELECTRICIDAD,AGUA,GAS Y COMBUSTIBLE	87.500,00		87.500,00	106.613,11	106.613,11	-19.113,11	105.107,74	1.505,37
22110	PRODUCTOS FARMACEUTICOS	91.950,00		91.950,00	90.998,81	90.998,81	951,19	82.354,69	8.644,12
22112	HEMODERIVADOS	17.440,00		17.440,00	15.533,94	15.533,94	1.906,06	13.874,97	1.658,97
2211	PRODUC. FARMAC. Y HEMODERIVADOS	109.390,00		109.390,00	106.532,75	106.532,75	2.857,25	96.229,66	10.303,09
2212	INSTRUM. Y PEQ. UTILLAJE SANITARIO	4.430,00		4.430,00	4.697,32	4.697,32	-267,32	4.679,62	17,70
2213	INSTRUM.Y PEQ. UTILLAJE NO SANITARIO	1.100,00		1.100,00	205,67	205,67	894,33		205,67
22140	LENCERIA	45.000,00		45.000,00	45.674,00	45.674,00	-674,00	42.437,28	3.236,72
22141	VESTUARIO	3.000,00		3.000,00	1.638,08	1.638,08	1.361,92	1.638,08	
2214	LENCERIA Y VESTUARIO	48.000,00		48.000,00	47.312,08	47.312,08	687,92	44.075,36	3.236,72
2215	PRODUCTOS ALIMENTICIOS	85.000,00		85.000,00	73.703,76	73.703,76	11.296,24	71.346,96	2.356,80
22160	IMPLANTES	511.990,00		511.990,00	328.660,03	328.660,03	183.329,97	308.877,24	19.782,79
22164	OTRO MATERIAL SANITARIO	190.390,00		190.390,00	202.856,04	202.856,04	-12.466,04	194.888,18	7.967,86
2216	MAT.SANIT. PARA CONSUMO Y REPOSICION	702.380,00		702.380,00	531.516,07	531.516,07	170.863,93	503.765,42	27.750,65
2217	MAT.NO SANIT.PARA CONSUMO Y REPOSIC.	30.000,00		30.000,00	28.779,10	28.779,10	1.220,90	25.895,12	2.883,98
2219	OTROS SUMINISTROS	57.000,00		57.000,00	73.999,69	73.999,69	-16.999,69	66.179,17	7.820,52
<b>221</b>	<b>SUMINISTROS</b>	<b>1.124.800,00</b>		<b>1.124.800,00</b>	<b>973.359,55</b>	<b>973.359,55</b>	<b>151.440,45</b>	<b>917.279,05</b>	<b>56.080,50</b>
22200	SERV.TELECOMUNICACIONES	54.150,00		54.150,00	60.133,35	60.133,35	-5.983,35	60.133,35	
2220	SERV.DE TELECOMUNICACIONES	54.150,00		54.150,00	60.133,35	60.133,35	-5.983,35	60.133,35	
2221	POSTALES Y MENSAJERÍA	1.800,00		1.800,00	3.038,12	3.038,12	-1.238,12	3.038,12	
2229	OTRAS	700,00		700,00	1.084,30	1.084,30	-384,30	1.084,30	
<b>222</b>	<b>COMUNICACIONES</b>	<b>56.650,00</b>		<b>56.650,00</b>	<b>64.255,77</b>	<b>64.255,77</b>	<b>-7.605,77</b>	<b>64.255,77</b>	
<b>223</b>	<b>TRANSPORTES</b>	<b>2.500,00</b>		<b>2.500,00</b>	<b>168,74</b>	<b>168,74</b>	<b>2.331,26</b>	<b>168,74</b>	
2240	EDIFICIOS Y LOCALES	2.900,00		2.900,00	3.989,87	3.989,87	-1.089,87	3.989,87	
2241	VEHICULOS	10,00		10,00			10,00		
2248	OTRO INMOVILIZADO	10,00		10,00			10,00		
2249	OTROS RIESGOS	43.200,00		43.200,00			43.200,00		
<b>224</b>	<b>PRIMAS DE SEGUROS</b>	<b>46.120,00</b>		<b>46.120,00</b>	<b>3.989,87</b>	<b>3.989,87</b>	<b>42.130,13</b>	<b>3.989,87</b>	
2251	AUTONOMICOS	10,00		10,00			10,00		
2252	LOCALES	12.000,00		12.000,00	10.411,98	10.411,98	1.588,02	10.411,98	
<b>225</b>	<b>TRIBUTOS</b>	<b>12.010,00</b>		<b>12.010,00</b>	<b>10.411,98</b>	<b>10.411,98</b>	<b>1.598,02</b>	<b>10.411,98</b>	
22620	DE GESTION ADMINISTRATIVA	10,00		10,00			10,00		
22621	DE COMUNICACION	500,00		500,00			500,00		
2262	INFORMACION Y DIVULGACION	510,00		510,00			510,00		
2265	CUOTAS DE ASOCIACION	10,00		10,00			10,00		
22660	REUNIONES,CONFEREN.Y CELEBRAC.ACTOS	10,00		10,00			10,00		
2266	REUN.,COFERENC.,CELEB.ACTOS Y CURSOS	10,00		10,00			10,00		
2269	OTROS	700,00		700,00			700,00		
<b>226</b>	<b>GASTOS DIVERSOS</b>	<b>1.230,00</b>		<b>1.230,00</b>			<b>1.230,00</b>		



MUTUA BALEAR NUM. 183	EJERCICIO 2010
-----------------------	----------------

LIQUIDACION DEL PRESUPUESTO DE GASTOS
---------------------------------------

DENOMINACION DEL PROGRAMA: 2224 MEDICINA HOSP.DE MUTUAS A.T.
--

CLASIF. ECONOM.	EXPLICACIÓN	CREDITOS INICIALES	MODIFICACIONES	CREDITOS DEFINITIVOS	GASTOS COMPROMETIDOS	OBLIGACIONES RECONOCIDAS NETAS	REMANENTES DE CREDITO	PAGOS	OBLIGACIONES PENDIENTES DE PAGO A 31 DE DICIEMBRE
2270	INFORMES, DICT. Y OTRAS ACTUA. PROFES.	1.080,00		1.080,00	121,20	121,20	958,80	121,20	
2273	LIMPIEZA Y ASEO	90.000,00	-5.000,00	85.000,00	67.512,22	67.512,22	17.487,78	67.449,04	63,18
2274	SEGURIDAD	35.000,00	-10.000,00	25.000,00	22.071,27	22.071,27	2.928,73	22.071,27	
2276	SERV. CONTRATADOS ADMINISTRATIVOS	50,00		50,00			50,00		
22782	SERVICIOS DE CARACTER INFORMATICO	76.530,00		76.530,00	70.819,77	70.819,77	5.710,23	68.372,68	2.447,09
2278	COLAB. EN GEST. PREST. SERVICIOS	76.530,00		76.530,00	70.819,77	70.819,77	5.710,23	68.372,68	2.447,09
2279	OTROS	34.200,00		34.200,00	28.325,27	28.325,27	5.874,73	24.865,39	3.459,88
<b>227</b>	<b>TRABAJ. REALIZ. POR OTRAS EMPR. Y PROF.</b>	<b>236.860,00</b>	<b>-15.000,00</b>	<b>221.860,00</b>	<b>188.849,73</b>	<b>188.849,73</b>	<b>33.010,27</b>	<b>182.879,58</b>	<b>5.970,15</b>
<b>22</b>	<b>MATER. SUMINIST. Y OTROS</b>	<b>1.494.070,00</b>	<b>-15.000,00</b>	<b>1.479.070,00</b>	<b>1.246.612,38</b>	<b>1.246.612,38</b>	<b>232.457,62</b>	<b>1.183.272,07</b>	<b>63.340,31</b>
<b>230</b>	<b>DIETAS</b>	<b>1.000,00</b>		<b>1.000,00</b>	<b>2.777,85</b>	<b>2.777,85</b>	<b>-1.777,85</b>	<b>2.777,85</b>	
<b>231</b>	<b>LOCOMOCION</b>	<b>1.700,00</b>		<b>1.700,00</b>	<b>5.059,03</b>	<b>5.059,03</b>	<b>-3.359,03</b>	<b>4.935,50</b>	<b>123,53</b>
<b>233</b>	<b>OTRAS INDEMNIZACIONES</b>	<b>500,00</b>		<b>500,00</b>	<b>273,70</b>	<b>273,70</b>	<b>226,30</b>	<b>273,70</b>	
<b>23</b>	<b>INDEMNIZ. RAZON SERVICIO</b>	<b>3.200,00</b>		<b>3.200,00</b>	<b>8.110,58</b>	<b>8.110,58</b>	<b>-4.910,58</b>	<b>7.987,05</b>	<b>123,53</b>
2522	CON COMUNIDADES AUTONOMAS	594.330,00		594.330,00			594.330,00		
2525	CON ENTIDADES PRIVADAS	1.224.600,00		1.224.600,00	999.762,23	999.762,23	224.837,77	889.980,31	109.781,92
2527	CON MUTUAS DE AT Y EP	289.770,00		289.770,00	36.466,79	36.466,79	253.303,21	32.961,03	3.505,76
<b>252</b>	<b>CONCIERTOS CON INSTIT. ATENC. ESPECIAL</b>	<b>2.108.700,00</b>		<b>2.108.700,00</b>	<b>1.036.229,02</b>	<b>1.036.229,02</b>	<b>1.072.470,98</b>	<b>922.941,34</b>	<b>113.287,68</b>
25431	CONCIERT. PARA RESONAN. NUCLEAR MAGNE.	10,00		10,00			10,00		
25432	CONCIERTOS PARA T.A.C.	7.960,00		7.960,00	4.524,31	4.524,31	3.435,69	4.014,31	510,00
25439	OTROS	2.800,00		2.800,00	1.541,15	1.541,15	1.258,85	1.541,15	
2543	CONCIERT. PARA TECNIC. DIAGNOST. IMAGEN	10.770,00		10.770,00	6.065,46	6.065,46	4.704,54	5.555,46	510,00
2547	OTROS SERVICIOS ESPECIALES	377.170,00		377.170,00	279.267,75	279.267,75	97.902,25	275.934,64	3.333,11
<b>254</b>	<b>CONCIERTO CENTROS DIAG. TRATAM. TERAP.</b>	<b>387.940,00</b>		<b>387.940,00</b>	<b>285.333,21</b>	<b>285.333,21</b>	<b>102.606,79</b>	<b>281.490,10</b>	<b>3.843,11</b>
2551	SERVICIOS CONCERTADOS DE AMBULANCIAS	33.200,00		33.200,00	2.124,74	2.124,74	31.075,26	792,40	1.332,34
2552	TRASL. ENFERM. CON OTROS MED. DE TRANSP	50.060,00		50.060,00			50.060,00		
<b>255</b>	<b>CONCIERTOS PROGR. ESPECIAL TRANSPORTE</b>	<b>83.260,00</b>		<b>83.260,00</b>	<b>2.124,74</b>	<b>2.124,74</b>	<b>81.135,26</b>	<b>792,40</b>	<b>1.332,34</b>
2581	REINTEGRO GASTOS ASIST. SANITARIA				1.259,10	1.259,10	-1.259,10	1.259,10	
2582	OTROS SERVIC. ASISTENCIA SANITARIA				1.474.928,01	1.474.928,01	-1.474.928,01	1.444.794,83	30.133,18
<b>258</b>	<b>OTROS SERVICIOS DE ASISTEN. SANITARIA</b>				<b>1.476.187,11</b>	<b>1.476.187,11</b>	<b>-1.476.187,11</b>	<b>1.446.053,93</b>	<b>30.133,18</b>
<b>25</b>	<b>A. SANIT. CON MED. AJENOS</b>	<b>2.579.900,00</b>		<b>2.579.900,00</b>	<b>2.799.874,08</b>	<b>2.799.874,08</b>	<b>-219.974,08</b>	<b>2.651.277,77</b>	<b>148.596,31</b>
<b>2</b>	<b>GAST. CORRIENT. BIENES Y SERV.</b>	<b>4.219.170,00</b>	<b>-15.000,00</b>	<b>4.204.170,00</b>	<b>4.179.645,94</b>	<b>4.179.645,94</b>	<b>24.524,06</b>	<b>3.937.027,27</b>	<b>242.618,67</b>
48827	DE ACCIDENTES DE TRABAJO Y E.P.	106.620,00		106.620,00	51.547,93	51.547,93	55.072,07	51.289,93	258,00
4882	PROTESIS	106.620,00		106.620,00	51.547,93	51.547,93	55.072,07	51.289,93	258,00
48837	DE ACCIDENTES DE TRABAJO Y ENFERMEDADES PROFESION	17.920,00		17.920,00	19.858,38	19.858,38	-1.938,38	11.477,00	8.381,38
4883	VEHICULOS PARA INVALIDOS	17.920,00		17.920,00	19.858,38	19.858,38	-1.938,38	11.477,00	8.381,38
<b>488</b>	<b>OTRAS PRESTACIONES E INDEMNIZACIONES</b>	<b>124.540,00</b>		<b>124.540,00</b>	<b>71.406,31</b>	<b>71.406,31</b>	<b>53.133,69</b>	<b>62.766,93</b>	<b>8.639,38</b>



MUTUA BALEAR NUM. 183	EJERCICIO 2010
-----------------------	----------------

LIQUIDACION DEL PRESUPUESTO DE GASTOS
---------------------------------------

DENOMINACION DEL PROGRAMA: 2224 MEDICINA HOSP.DE MUTUAS A.T.
--

CLASIF. ECONOM.	EXPLICACIÓN	CREDITOS INICIALES	MODIFICACIONES	CREDITOS DEFINITIVOS	GASTOS COMPROMETIDOS	OBLIGACIONES RECONOCIDAS NETAS	REMANENTES DE CREDITO	PAGOS	OBLIGACIONES PENDIENTES DE PAGO A 31 DE DICIEMBRE
48	A FAMIL.E INST.SIN F.LUCRO	124.540,00		124.540,00	71.406,31	71.406,31	53.133,69	62.766,93	8.639,38
4	TRANSFERENC. CORRIENTES	124.540,00		124.540,00	71.406,31	71.406,31	53.133,69	62.766,93	8.639,38
	<b>TOTAL OPERACIONES CORRIENTES</b>	<b>7.076.680,00</b>	<b>-370.375,00</b>	<b>6.706.305,00</b>	<b>6.425.541,18</b>	<b>6.425.541,18</b>	<b>280.763,82</b>	<b>6.174.283,13</b>	<b>251.258,05</b>
623	MAQUINARIA, INSTALACIONES Y UTILLAJE	30.130,00		30.130,00	1.789,88	1.789,88	28.340,12	1.789,88	
624	MATERIAL DE TRANSPORTE	1.200,00		1.200,00			1.200,00		
625	MOBILIARIO Y ENSERES	10.000,00		10.000,00	35.722,54	35.722,54	-25.722,54	17.261,05	18.461,49
626	EQUIPOS PARA PROCESOS DE INFORMACION	5.310,00		5.310,00	1.759,05	1.759,05	3.550,95		1.759,05
629	INMOVILIZADO INMATERIAL	7.100,00		7.100,00	2.569,10	2.569,10	4.530,90	2.168,91	400,19
62	INVERSIONES NUEVAS	53.740,00		53.740,00	41.840,57	41.840,57	11.899,43	21.219,84	20.620,73
633	MAQUINARIA, INSTALACIONES Y UTILLAJE	250.000,00		250.000,00	80.857,39	80.857,39	169.142,61	70.736,09	10.121,30
635	MOBILIARIO Y ENSERES	12.000,00		12.000,00	14.700,13	14.700,13	-2.700,13	14.700,13	
636	EQUIPOS PARA PROCESOS DE INFORMACION	17.040,00		17.040,00	12.035,23	12.035,23	5.004,77	4.671,48	7.363,75
639	INMOVILIZADO INMATERIAL	1.070,00		1.070,00	12.100,87	12.100,87	-11.030,87	4.040,15	8.060,72
63	INVERSIONES DE REPOSICION	280.110,00		280.110,00	119.693,62	119.693,62	160.416,38	94.147,85	25.545,77
6	INVERSIONES REALES	333.850,00		333.850,00	161.534,19	161.534,19	172.315,81	115.367,69	46.166,50
	<b>TOTAL OPERACIONES DE CAPITAL</b>	<b>333.850,00</b>		<b>333.850,00</b>	<b>161.534,19</b>	<b>161.534,19</b>	<b>172.315,81</b>	<b>115.367,69</b>	<b>46.166,50</b>
	<b>TOTAL OPERACIONES NO FINANCIERAS</b>	<b>7.410.530,00</b>	<b>-370.375,00</b>	<b>7.040.155,00</b>	<b>6.587.075,37</b>	<b>6.587.075,37</b>	<b>453.079,63</b>	<b>6.289.650,82</b>	<b>297.424,55</b>
	<b>TOTAL PROGRAMA 2224 MEDICINA HOSP.DE MUTUAS A.T.</b>	<b>7.410.530,00</b>	<b>-370.375,00</b>	<b>7.040.155,00</b>	<b>6.587.075,37</b>	<b>6.587.075,37</b>	<b>453.079,63</b>	<b>6.289.650,82</b>	<b>297.424,55</b>
	<b>TOTAL GRUPO 22 ATENCION ESPECIALIZADA</b>	<b>7.410.530,00</b>	<b>-370.375,00</b>	<b>7.040.155,00</b>	<b>6.587.075,37</b>	<b>6.587.075,37</b>	<b>453.079,63</b>	<b>6.289.650,82</b>	<b>297.424,55</b>



**GRUPO DE PROGRAMAS 34**

**OTROS SERVICIOS SOCIALES**

**PROGRAMA 3436**

**HIGIENE Y SEGURIDAD EN EL TRABAJO**







MUTUA BALEAR NUM. 183	EJERCICIO 2010
-----------------------	----------------

LIQUIDACION DEL PRESUPUESTO DE GASTOS
---------------------------------------

DENOMINACION DEL PROGRAMA: 3436 HIGIENE Y SEGURIDAD EN EL TRABAJO
---

CLASIF. ECONOM.	EXPLICACIÓN	CREDITOS INICIALES	MODIFICACIONES	CREDITOS DEFINITIVOS	GASTOS COMPROMETIDOS	OBLIGACIONES RECONOCIDAS NETAS	REMANENTES DE CREDITO	PAGOS	OBLIGACIONES PENDIENTES DE PAGO A 31 DE DICIEMBRE
13090	RETRIBUCIONES BASICAS Y OTRAS REMUN.	249.520,00		249.520,00	245.653,46	245.653,46	3.866,54	245.653,46	
1309	OTRO PERSONAL	249.520,00		249.520,00	245.653,46	245.653,46	3.866,54	245.653,46	
<b>130</b>	<b>LABORAL FIJO</b>	<b>249.520,00</b>		<b>249.520,00</b>	<b>245.653,46</b>	<b>245.653,46</b>	<b>3.866,54</b>	<b>245.653,46</b>	
137	CONTRIB. A PLANES DE PENSIONES	3.870,00		3.870,00			3.870,00		
<b>13</b>	<b>LABORALES</b>	<b>253.390,00</b>		<b>253.390,00</b>	<b>245.653,46</b>	<b>245.653,46</b>	<b>7.736,54</b>	<b>245.653,46</b>	
1600	CUOTAS DE LA SEGURIDAD SOCIAL	49.590,00	38.400,33	87.990,33	84.987,71	84.987,71	3.002,62	84.987,71	
<b>160</b>	<b>CUOTAS DE LA SEGURIDAD SOCIAL</b>	<b>49.590,00</b>	<b>38.400,33</b>	<b>87.990,33</b>	<b>84.987,71</b>	<b>84.987,71</b>	<b>3.002,62</b>	<b>84.987,71</b>	
1620	FORM.Y PERFECCIONAM. DEL PERSONAL	930,00		930,00	148,21	148,21	781,79	148,21	
1623	RECONOCIMIENTOS MÉDICOS	500,00		500,00	271,40	271,40	228,60	271,40	
1624	ACCION SOCIAL GENERAL	900,00		900,00			900,00		
1625	SEGUROS	3.550,00		3.550,00	3.094,57	3.094,57	455,43	3.094,57	
<b>162</b>	<b>GASTOS SOC.PERS.</b>	<b>5.880,00</b>		<b>5.880,00</b>	<b>3.514,18</b>	<b>3.514,18</b>	<b>2.365,82</b>	<b>3.514,18</b>	
<b>16</b>	<b>CUOT.PREST.Y GAST.SOC.</b>	<b>55.470,00</b>	<b>38.400,33</b>	<b>93.870,33</b>	<b>88.501,89</b>	<b>88.501,89</b>	<b>5.368,44</b>	<b>88.501,89</b>	
<b>1</b>	<b>GASTOS DE PERSONAL</b>	<b>308.860,00</b>	<b>38.400,33</b>	<b>347.260,33</b>	<b>334.155,35</b>	<b>334.155,35</b>	<b>13.104,98</b>	<b>334.155,35</b>	
202	ARRENDAM.EDIF.Y OTRAS CONSTRUCCIONES	14.100,00		14.100,00	13.842,65	13.842,65	257,35	13.842,65	
203	ARRENDAM.MAQUIN.,INSTAL. Y UTILLAJE	10,00		10,00			10,00		
204	ARRENDAM.DE MED.TRANSPORTE	10,00		10,00			10,00		
206	ARREND.EQUIP.PARA PROCESOS DE INFORM	10,00		10,00			10,00		
<b>20</b>	<b>ARRENDAMIENTOS Y CANONES</b>	<b>14.130,00</b>		<b>14.130,00</b>	<b>13.842,65</b>	<b>13.842,65</b>	<b>287,35</b>	<b>13.842,65</b>	
212	EDIFICIOS Y OTRAS CONSTRUCCIONES	4.810,00		4.810,00	4.340,60	4.340,60	469,40	4.340,60	
213	MAQUINARIA,INSTALACIONES Y UTILLAJE	5.160,00		5.160,00	1.848,05	1.848,05	3.311,95	1.467,83	380,22
215	MOBILIARIO Y ENSERES	1.020,00		1.020,00	473,33	473,33	546,67	473,33	
216	EQUIPOS PARA PROCESOS DE INFORMACION	1.490,00		1.490,00	1.240,32	1.240,32	249,68	1.184,33	55,99
<b>21</b>	<b>REPARACION,MANTEN.Y CONSERV.</b>	<b>12.480,00</b>		<b>12.480,00</b>	<b>7.902,30</b>	<b>7.902,30</b>	<b>4.577,70</b>	<b>7.466,09</b>	<b>436,21</b>
2200	ORDINARIO NO INVENTARIABLE	2.890,00		2.890,00	431,40	431,40	2.458,60	417,62	13,78
2201	PRENSA, REV., LIBROS Y OTRAS PUBLIC.	100,00		100,00			100,00		
2202	MATERIAL INFORMATICO NO INVENTARIABL	1.330,00		1.330,00	1.569,08	1.569,08	-239,08	1.537,77	31,31
<b>220</b>	<b>MATERIAL DE OFICINA</b>	<b>4.320,00</b>		<b>4.320,00</b>	<b>2.000,48</b>	<b>2.000,48</b>	<b>2.319,52</b>	<b>1.955,39</b>	<b>45,09</b>
22100	ENERGIA ELECTRICA	10.090,00		10.090,00	6.368,09	6.368,09	3.721,91	6.326,03	42,06
22101	AGUA	1.250,00		1.250,00	505,87	505,87	744,13	505,27	0,60
2210	ELECTRICIDAD,AGUA,GAS Y COMBUSTIBLE	11.340,00		11.340,00	6.873,96	6.873,96	4.466,04	6.831,30	42,66
2213	INSTRUM.Y PEQ. UTILLAJE NO SANITARIO	200,00		200,00			200,00		
2217	MAT.NO SANIT.PARA CONSUMO Y REPOSIC.	200,00		200,00	12,74	12,74	187,26	12,74	
2219	OTROS SUMINISTROS	1.300,00		1.300,00	171,92	171,92	1.128,08	165,47	6,45
<b>221</b>	<b>SUMINISTROS</b>	<b>13.040,00</b>		<b>13.040,00</b>	<b>7.058,62</b>	<b>7.058,62</b>	<b>5.981,38</b>	<b>7.009,51</b>	<b>49,11</b>



MUTUA BALEAR NUM. 183	EJERCICIO 2010
-----------------------	----------------

LIQUIDACION DEL PRESUPUESTO DE GASTOS
---------------------------------------

DENOMINACION DEL PROGRAMA: 3436 HIGIENE Y SEGURIDAD EN EL TRABAJO
---

CLASIF. ECONOM.	EXPLICACIÓN	CREDITOS INICIALES	MODIFICACIONES	CREDITOS DEFINITIVOS	GASTOS COMPROMETIDOS	OBLIGACIONES RECONOCIDAS NETAS	REMANENTES DE CREDITO	PAGOS	OBLIGACIONES PENDIENTES DE PAGO A 31 DE DICIEMBRE
22200	SERV.TELECOMUNICACIONES	12.500,00		12.500,00	12.065,12	12.065,12	434,88	12.065,12	
2220	SERV.DE TELECOMUNICACIONES	12.500,00		12.500,00	12.065,12	12.065,12	434,88	12.065,12	
2221	POSTALES Y MENSAJERÍA	660,00		660,00	761,08	761,08	-101,08	761,08	
2229	OTRAS	50,00		50,00	92,54	92,54	-42,54	92,54	
<b>222</b>	<b>COMUNICACIONES</b>	<b>13.210,00</b>		<b>13.210,00</b>	<b>12.918,74</b>	<b>12.918,74</b>	<b>291,26</b>	<b>12.918,74</b>	
<b>223</b>	<b>TRANSPORTES</b>	<b>1.210,00</b>		<b>1.210,00</b>	<b>1.027,64</b>	<b>1.027,64</b>	<b>182,36</b>	<b>1.027,64</b>	
2240	EDIFICIOS Y LOCALES	1.410,00		1.410,00	562,84	562,84	847,16	562,84	
2248	OTRO INMOVILIZADO	40,00		40,00	32,98	32,98	7,02	32,98	
2249	OTROS RIESGOS	30,00		30,00	21,15	21,15	8,85	21,15	
<b>224</b>	<b>PRIMAS DE SEGUROS</b>	<b>1.480,00</b>		<b>1.480,00</b>	<b>616,97</b>	<b>616,97</b>	<b>863,03</b>	<b>616,97</b>	
2251	AUTONOMICOS	10,00		10,00			10,00		
2252	LOCALES	2.260,00		2.260,00	2.405,33	2.405,33	-145,33	2.405,33	
<b>225</b>	<b>TRIBUTOS</b>	<b>2.270,00</b>		<b>2.270,00</b>	<b>2.405,33</b>	<b>2.405,33</b>	<b>-135,33</b>	<b>2.405,33</b>	
22620	DE GESTION ADMINISTRATIVA	6.000,00		6.000,00			6.000,00		
22621	DE COMUNICACION	45.200,00		45.200,00			45.200,00		
2262	INFORMACION Y DIVULGACION	51.200,00		51.200,00			51.200,00		
22660	REUNIONES,CONFEREN.Y CELEBRAC.ACTOS	4.800,00		4.800,00			4.800,00		
22661	CURSOS DE FORMACION	22.000,00		22.000,00			22.000,00		
2266	REUN.,COFERENC.,CELEB.ACTOS Y CURSOS	26.800,00		26.800,00			26.800,00		
2269	OTROS	3.800,00		3.800,00	73,65	73,65	3.726,35	73,65	
<b>226</b>	<b>GASTOS DIVERSOS</b>	<b>81.800,00</b>		<b>81.800,00</b>	<b>73,65</b>	<b>73,65</b>	<b>81.726,35</b>	<b>73,65</b>	
2270	INFORMES,DICT.Y OTRAS ACTUA.PROFES.	360,00		360,00	21,23	21,23	338,77	21,23	
2273	LIMPIEZA Y ASEO	7.860,00		7.860,00	6.121,28	6.121,28	1.738,72	5.738,09	383,19
2274	SEGURIDAD	900,00		900,00	64,05	64,05	835,95	61,73	2,32
2276	SERV. CONTRATADOS ADMINISTRATIVOS	420,00		420,00	364,50	364,50	55,50	364,50	
22782	SERVICIOS DE CARACTER INFORMATICO	10.540,00		10.540,00	11.441,23	11.441,23	-901,23	11.012,74	428,49
2278	COLAB.EN GEST.PREST.SERVICIOS	10.540,00		10.540,00	11.441,23	11.441,23	-901,23	11.012,74	428,49
2279	OTROS	6.460,00		6.460,00	3.752,68	3.752,68	2.707,32	3.658,16	94,52
<b>227</b>	<b>TRABAJ.REALIZ.POR OTRAS EMPR.Y PROF.</b>	<b>26.540,00</b>		<b>26.540,00</b>	<b>21.764,97</b>	<b>21.764,97</b>	<b>4.775,03</b>	<b>20.856,45</b>	<b>908,52</b>
<b>22</b>	<b>MATER.SUMINIST.Y OTROS</b>	<b>143.870,00</b>		<b>143.870,00</b>	<b>47.866,40</b>	<b>47.866,40</b>	<b>96.003,60</b>	<b>46.863,68</b>	<b>1.002,72</b>
<b>230</b>	<b>DIETAS</b>	<b>5.300,00</b>		<b>5.300,00</b>	<b>1.453,51</b>	<b>1.453,51</b>	<b>3.846,49</b>	<b>1.453,51</b>	
<b>231</b>	<b>LOCOMOCION</b>	<b>6.650,00</b>		<b>6.650,00</b>	<b>13.079,30</b>	<b>13.079,30</b>	<b>-6.429,30</b>	<b>13.079,30</b>	
<b>233</b>	<b>OTRAS INDEMNIZACIONES</b>	<b>8.000,00</b>		<b>8.000,00</b>	<b>132,07</b>	<b>132,07</b>	<b>7.867,93</b>	<b>132,07</b>	
<b>23</b>	<b>INDEMNIZ.RAZON SERVICIO</b>	<b>19.950,00</b>		<b>19.950,00</b>	<b>14.664,88</b>	<b>14.664,88</b>	<b>5.285,12</b>	<b>14.664,88</b>	
<b>240</b>	<b>GASTOS DE EDICION Y DISTRIBUCION</b>	<b>2.980,00</b>		<b>2.980,00</b>			<b>2.980,00</b>		
<b>24</b>	<b>GASTOS DE PUBLICACIONES</b>	<b>2.980,00</b>		<b>2.980,00</b>			<b>2.980,00</b>		
<b>2</b>	<b>GAST.CORRIENT.BIENES Y SERV.</b>	<b>193.410,00</b>		<b>193.410,00</b>	<b>84.276,23</b>	<b>84.276,23</b>	<b>109.133,77</b>	<b>82.837,30</b>	<b>1.438,93</b>



MUTUA BALEAR NUM. 183	EJERCICIO 2010
-----------------------	----------------

LIQUIDACION DEL PRESUPUESTO DE GASTOS
---------------------------------------

DENOMINACION DEL PROGRAMA: 3436 HIGIENE Y SEGURIDAD EN EL TRABAJO
---

CLASIF. ECONOM.	EXPLICACIÓN	CREDITOS INICIALES	MODIFICACIONES	CREDITOS DEFINITIVOS	GASTOS COMPROMETIDOS	OBLIGACIONES RECONOCIDAS NETAS	REMANENTES DE CREDITO	PAGOS	OBLIGACIONES PENDIENTES DE PAGO A 31 DE DICIEMBRE
	<b>TOTAL OPERACIONES CORRIENTES</b>	502.270,00	38.400,33	540.670,33	418.431,58	418.431,58	122.238,75	416.992,65	1.438,93
623	MAQUINARIA, INSTALACIONES Y UTILLAJE	8.240,00		8.240,00			8.240,00		
624	MATERIAL DE TRANSPORTE	600,00		600,00			600,00		
625	MOBILIARIO Y ENSERES	2.000,00		2.000,00			2.000,00		
626	EQUIPOS PARA PROCESOS DE INFORMACION	590,00		590,00			590,00		
629	INMOVILIZADO INMATERIAL	540,00		540,00	449,81	449,81	90,19	379,75	70,06
62	INVERSIONES NUEVAS	11.970,00		11.970,00	449,81	449,81	11.520,19	379,75	70,06
633	MAQUINARIA, INSTALACIONES Y UTILLAJE	7.000,00		7.000,00	484,41	484,41	6.515,59	484,41	
634	MATERIAL DE TRANSPORTE	600,00		600,00			600,00		
635	MOBILIARIO Y ENSERES	4.500,00		4.500,00			4.500,00		
636	EQUIPOS PARA PROCESOS DE INFORMACION	4.950,00		4.950,00	4.716,90	4.716,90	233,10	117,51	4.599,39
639	INMOVILIZADO INMATERIAL	160,00		160,00	2.744,44	2.744,44	-2.584,44	1.332,95	1.411,49
63	INVERSIONES DE REPOSICION	17.210,00		17.210,00	7.945,75	7.945,75	9.264,25	1.934,87	6.010,88
6	INVERSIONES REALES	29.180,00		29.180,00	8.395,56	8.395,56	20.784,44	2.314,62	6.080,94
	<b>TOTAL OPERACIONES DE CAPITAL</b>	29.180,00		29.180,00	8.395,56	8.395,56	20.784,44	2.314,62	6.080,94
	<b>TOTAL OPERACIONES NO FINANCIERAS</b>	531.450,00	38.400,33	569.850,33	426.827,14	426.827,14	143.023,19	419.307,27	7.519,87
	<b>TOTAL PROGRAMA 3436 HIGIENE Y SEGURIDAD EN EL TRABAJO</b>	531.450,00	38.400,33	569.850,33	426.827,14	426.827,14	143.023,19	419.307,27	7.519,87
	<b>TOTAL GRUPO 34 OTROS SERVICIOS SOCIALES</b>	531.450,00	38.400,33	569.850,33	426.827,14	426.827,14	143.023,19	419.307,27	7.519,87





**GRUPO DE PROGRAMAS 43**

**GESTION DEL PATRIMONIO**

**PROGRAMA 4364**

**ADMINISTRACION DEL PATRIMONIO**





MUTUA BALEAR NUM. 183	EJERCICIO 2010
-----------------------	----------------

LIQUIDACION DEL PRESUPUESTO DE GASTOS
---------------------------------------

DENOMINACION DEL PROGRAMA: 4364 ADMINISTRACION DEL PATRIMONIO
---

CLASIF. ECONOM.	EXPLICACIÓN	CREDITOS INICIALES	MODIFICACIONES	CREDITOS DEFINITIVOS	GASTOS COMPROMETIDOS	OBLIGACIONES RECONOCIDAS NETAS	REMANENTES DE CREDITO	PAGOS	OBLIGACIONES PENDIENTES DE PAGO A 31 DE DICIEMBRE
7204	A LA TESORERIA DE LA S.S.	6.946.680,00	9.429.103,76	16.375.783,76	16.375.783,76	16.375.783,76		16.375.783,76	
720	A LA SEGURIDAD SOCIAL	6.946.680,00	9.429.103,76	16.375.783,76	16.375.783,76	16.375.783,76		16.375.783,76	
72	A LA SEGURIDAD SOCIAL	6.946.680,00	9.429.103,76	16.375.783,76	16.375.783,76	16.375.783,76		16.375.783,76	
7	TRANSFERENC. DE CAPITAL	6.946.680,00	9.429.103,76	16.375.783,76	16.375.783,76	16.375.783,76		16.375.783,76	
	<u>TOTAL OPERACIONES DE CAPITAL</u>	6.946.680,00	9.429.103,76	16.375.783,76	16.375.783,76	16.375.783,76		16.375.783,76	
	<u>TOTAL OPERACIONES NO FINANCIERAS</u>	6.946.680,00	9.429.103,76	16.375.783,76	16.375.783,76	16.375.783,76		16.375.783,76	
800	A CORTO PLAZO	4.440.310,00	-800.000,00	3.640.310,00			3.640.310,00		
801	A LARGO PLAZO	6.100.770,00	800.000,00	6.900.770,00	6.833.862,31	6.833.862,31	66.907,69	6.833.862,31	
80	ADQ. DEUDA DEL SECTOR PUBLICO	10.541.080,00		10.541.080,00	6.833.862,31	6.833.862,31	3.707.217,69	6.833.862,31	
810	A CORTO PLAZO	50.000,00		50.000,00			50.000,00		
811	A LARGO PLAZO	100.000,00		100.000,00			100.000,00		
81	ADQUI.OBLIG. Y BONOS FUERA S.P.	150.000,00		150.000,00			150.000,00		
8	ACTIVOS FINANCIEROS	10.691.080,00		10.691.080,00	6.833.862,31	6.833.862,31	3.857.217,69	6.833.862,31	
	<u>TOTAL OPERACIONES FINANCIERAS</u>	10.691.080,00		10.691.080,00	6.833.862,31	6.833.862,31	3.857.217,69	6.833.862,31	
	<u>TOTAL PROGRAMA 4364 ADMINISTRACION DEL PATRIMONIO</u>	17.637.760,00	9.429.103,76	27.066.863,76	23.209.646,07	23.209.646,07	3.857.217,69	23.209.646,07	
	<u>TOTAL GRUPO 43 GESTION DEL PATRIMONIO</u>	17.637.760,00	9.429.103,76	27.066.863,76	23.209.646,07	23.209.646,07	3.857.217,69	23.209.646,07	







**GRUPO DE PROGRAMAS 45**  
**ADMN.SERVIC. GRLES.DE TESOR**

**PROGRAMA 4591**  
**DIRECCION Y SERV.GENERALES**





MUTUA BALEAR NUM. 183	EJERCICIO 2010
-----------------------	----------------

LIQUIDACION DEL PRESUPUESTO DE GASTOS
---------------------------------------

DENOMINACION DEL PROGRAMA: 4591 DIRECCION Y SERV.GENERALES
--

CLASIF. ECONOM.	EXPLICACIÓN	CREDITOS INICIALES	MODIFICACIONES	CREDITOS DEFINITIVOS	GASTOS COMPROMETIDOS	OBLIGACIONES RECONOCIDAS NETAS	REMANENTES DE CREDITO	PAGOS	OBLIGACIONES PENDIENTES DE PAGO A 31 DE DICIEMBRE
1300	ALTOS CARGOS	134.310,00		134.310,00	128.042,20	128.042,20	6.267,80	128.042,20	
13019	OTROS DIRECTIVOS	255.000,00	-90.000,00	165.000,00	140.855,86	140.855,86	24.144,14	140.855,86	
1301	OTROS DIRECTIVOS	255.000,00	-90.000,00	165.000,00	140.855,86	140.855,86	24.144,14	140.855,86	
13090	RETRIBUCIONES BASICAS Y OTRAS REMUN.	3.980.370,00	-378.622,97	3.601.747,03	3.454.085,15	3.454.085,15	147.661,88	3.454.085,15	
1309	OTRO PERSONAL	3.980.370,00	-378.622,97	3.601.747,03	3.454.085,15	3.454.085,15	147.661,88	3.454.085,15	
<b>130</b>	<b>LABORAL FIJO</b>	<b>4.369.680,00</b>	<b>-468.622,97</b>	<b>3.901.057,03</b>	<b>3.722.983,21</b>	<b>3.722.983,21</b>	<b>178.073,82</b>	<b>3.722.983,21</b>	
1343	OTRO PERSONAL LABORAL FIJO				100.446,92	100.446,92	-100.446,92	100.446,92	
<b>134</b>	<b>INDEMNIZACIONES</b>				<b>100.446,92</b>	<b>100.446,92</b>	<b>-100.446,92</b>	<b>100.446,92</b>	
137	CONTRIB. A PLANES DE PENSIONES	6.270,00		6.270,00			6.270,00		
<b>13</b>	<b>LABORALES</b>	<b>4.375.950,00</b>	<b>-468.622,97</b>	<b>3.907.327,03</b>	<b>3.823.430,13</b>	<b>3.823.430,13</b>	<b>83.896,90</b>	<b>3.823.430,13</b>	
1600	CUOTAS DE LA SEGURIDAD SOCIAL	756.900,00	267.398,91	1.024.298,91	1.016.930,14	1.016.930,14	7.368,77	1.016.930,14	
<b>160</b>	<b>CUOTAS DE LA SEGURIDAD SOCIAL</b>	<b>756.900,00</b>	<b>267.398,91</b>	<b>1.024.298,91</b>	<b>1.016.930,14</b>	<b>1.016.930,14</b>	<b>7.368,77</b>	<b>1.016.930,14</b>	
1620	FORM.Y PERFECCIONAM. DEL PERSONAL	31.310,00		31.310,00	11.290,50	11.290,50	20.019,50	11.290,50	
1623	RECONOCIMIENTOS MÉDICOS	1.610,00		1.610,00	1.815,96	1.815,96	-205,96	1.815,96	
1624	ACCION SOCIAL GENERAL	15.000,00		15.000,00	1.708,90	1.708,90	13.291,10	917,12	791,78
1625	SEGUROS	41.220,00		41.220,00	43.176,41	43.176,41	-1.956,41	43.176,41	
<b>162</b>	<b>GASTOS SOC.PERS.</b>	<b>89.140,00</b>		<b>89.140,00</b>	<b>57.991,77</b>	<b>57.991,77</b>	<b>31.148,23</b>	<b>57.199,99</b>	<b>791,78</b>
<b>16</b>	<b>CUOT.PREST.Y GAST.SOC.</b>	<b>846.040,00</b>	<b>267.398,91</b>	<b>1.113.438,91</b>	<b>1.074.921,91</b>	<b>1.074.921,91</b>	<b>38.517,00</b>	<b>1.074.130,13</b>	<b>791,78</b>
<b>1</b>	<b>GASTOS DE PERSONAL</b>	<b>5.221.990,00</b>	<b>-201.224,06</b>	<b>5.020.765,94</b>	<b>4.898.352,04</b>	<b>4.898.352,04</b>	<b>122.413,90</b>	<b>4.897.560,26</b>	<b>791,78</b>
202	ARRENDAM.EDIF.Y OTRAS CONSTRUCCIONES	154.700,00	-11.300,00	143.400,00	137.668,77	137.668,77	5.731,23	137.668,77	
203	ARRENDAM.MAQUIN.,INSTAL. Y UTILLAJE	10,00		10,00			10,00		
204	ARRENDAM.DE MED.TRANSPORTE	10,00		10,00			10,00		
205	ARRENDAM.DE MOBILIARIO Y ENSERES	4.150,00		4.150,00	4.452,72	4.452,72	-302,72	4.452,72	
206	ARREND.EQUIP.PARA PROCESOS DE INFORM	10,00		10,00			10,00		
<b>20</b>	<b>ARRENDAMIENTOS Y CANONES</b>	<b>158.880,00</b>	<b>-11.300,00</b>	<b>147.580,00</b>	<b>142.121,49</b>	<b>142.121,49</b>	<b>5.458,51</b>	<b>142.121,49</b>	
212	EDIFICIOS Y OTRAS CONSTRUCCIONES	39.270,00		39.270,00	32.187,57	32.187,57	7.082,43	31.600,84	586,73
213	MAQUINARIA,INSTALACIONES Y UTILLAJE	266.730,00	-180.000,00	86.730,00	43.099,07	43.099,07	43.630,93	35.728,49	7.370,58
214	ELEMENTOS DE TRANSPORTE	4.200,00		4.200,00	10.615,15	10.615,15	-6.415,15	10.615,15	
215	MOBILIARIO Y ENSERES	6.590,00		6.590,00	4.818,74	4.818,74	1.771,26	4.788,84	29,90
216	EQUIPOS PARA PROCESOS DE INFORMACION	18.660,00		18.660,00	21.067,71	21.067,71	-2.407,71	20.433,19	634,52
<b>21</b>	<b>REPARACION,MANTEN.Y CONSERV.</b>	<b>335.450,00</b>	<b>-180.000,00</b>	<b>155.450,00</b>	<b>111.788,24</b>	<b>111.788,24</b>	<b>43.661,76</b>	<b>103.166,51</b>	<b>8.621,73</b>
2200	ORDINARIO NO INVENTARIABLE	44.000,00		44.000,00	24.522,09	24.522,09	19.477,91	21.106,12	3.415,97
2201	PRENSA, REV., LIBROS Y OTRAS PUBLIC.	43.560,00		43.560,00	33.492,59	33.492,59	10.067,41	33.492,59	
2202	MATERIAL INFORMATICO NO INVENTARIABL	28.740,00		28.740,00	18.861,46	18.861,46	9.878,54	16.434,46	2.427,00
<b>220</b>	<b>MATERIAL DE OFICINA</b>	<b>116.300,00</b>		<b>116.300,00</b>	<b>76.876,14</b>	<b>76.876,14</b>	<b>39.423,86</b>	<b>71.033,17</b>	<b>5.842,97</b>



MUTUA BALEAR NUM. 183	EJERCICIO 2010
-----------------------	----------------

LIQUIDACION DEL PRESUPUESTO DE GASTOS
---------------------------------------

DENOMINACION DEL PROGRAMA: 4591 DIRECCION Y SERV.GENERALES
--

CLASIF. ECONOM.	EXPLICACIÓN	CREDITOS INICIALES	MODIFICACIONES	CREDITOS DEFINITIVOS	GASTOS COMPROMETIDOS	OBLIGACIONES RECONOCIDAS NETAS	REMANENTES DE CREDITO	PAGOS	OBLIGACIONES PENDIENTES DE PAGO A 31 DE DICIEMBRE
22100	ENERGIA ELECTRICA	82.110,00		82.110,00	90.732,44	90.732,44	-8.622,44	90.442,01	290,43
22101	AGUA	11.470,00		11.470,00	9.957,89	9.957,89	1.512,11	9.954,53	3,36
22103	COMBUSTIBLE	11.200,00		11.200,00	7.613,97	7.613,97	3.586,03	7.613,97	
2210	ELECTRICIDAD,AGUA,GAS Y COMBUSTIBLE	104.780,00		104.780,00	108.304,30	108.304,30	-3.524,30	108.010,51	293,79
2213	INSTRUM.Y PEQ. UTILLAJE NO SANITARIO	1.050,00		1.050,00	18,83	18,83	1.031,17	2,65	16,18
2217	MAT.NO SANIT.PARA CONSUMO Y REPOSIC.	4.400,00		4.400,00	2.322,93	2.322,93	2.077,07	2.316,59	6,34
2219	OTROS SUMINISTROS	8.300,00		8.300,00	3.783,31	3.783,31	4.516,69	3.335,42	447,89
<b>221</b>	<b>SUMINISTROS</b>	<b>118.530,00</b>		<b>118.530,00</b>	<b>114.429,37</b>	<b>114.429,37</b>	<b>4.100,63</b>	<b>113.665,17</b>	<b>764,20</b>
22200	SERV.TELECOMUNICACIONES	727.740,00	-415.770,00	311.970,00	221.431,40	221.431,40	90.538,60	220.011,98	1.419,42
2220	SERV.DE TELECOMUNICACIONES	727.740,00	-415.770,00	311.970,00	221.431,40	221.431,40	90.538,60	220.011,98	1.419,42
2221	POSTALES Y MENSAJERÍA	16.400,00		16.400,00	24.380,32	24.380,32	-7.980,32	24.378,08	2,24
2229	OTRAS	300,00		300,00	2.394,47	2.394,47	-2.094,47	2.394,47	
<b>222</b>	<b>COMUNICACIONES</b>	<b>744.440,00</b>	<b>-415.770,00</b>	<b>328.670,00</b>	<b>248.206,19</b>	<b>248.206,19</b>	<b>80.463,81</b>	<b>246.784,53</b>	<b>1.421,66</b>
<b>223</b>	<b>TRANSPORTES</b>	<b>19.130,00</b>		<b>19.130,00</b>	<b>10.823,12</b>	<b>10.823,12</b>	<b>8.306,88</b>	<b>10.581,81</b>	<b>241,31</b>
2240	EDIFICIOS Y LOCALES	11.600,00		11.600,00	11.694,59	11.694,59	-94,59	11.694,59	
2241	VEHICULOS	1.620,00		1.620,00	1.532,77	1.532,77	87,23	1.532,77	
2248	OTRO INMOVILIZADO	46.000,00	-11.178,02	34.821,98	353,07	353,07	34.468,91	353,07	
2249	OTROS RIESGOS	1.530,00		1.530,00	222,58	222,58	1.307,42	222,58	
<b>224</b>	<b>PRIMAS DE SEGUROS</b>	<b>60.750,00</b>	<b>-11.178,02</b>	<b>49.571,98</b>	<b>13.803,01</b>	<b>13.803,01</b>	<b>35.768,97</b>	<b>13.803,01</b>	
2250	ESTATALES	10,00		10,00			10,00		
2251	AUTONOMICOS	10,00		10,00	136,26	136,26	-126,26	136,26	
2252	LOCALES	25.500,00		25.500,00	26.922,04	26.922,04	-1.422,04	26.870,48	51,56
<b>225</b>	<b>TRIBUTOS</b>	<b>25.520,00</b>		<b>25.520,00</b>	<b>27.058,30</b>	<b>27.058,30</b>	<b>-1.538,30</b>	<b>27.006,74</b>	<b>51,56</b>
22620	DE GESTION ADMINISTRATIVA	5.260,00		5.260,00			5.260,00		
22621	DE COMUNICACION	37.100,00		37.100,00			37.100,00		
2262	INFORMACION Y DIVULGACION	42.360,00		42.360,00			42.360,00		
2263	JURIDICOS, CONTENCIOSOS	90.680,00		90.680,00	65.905,98	65.905,98	24.774,02	61.873,89	4.032,09
2265	CUOTAS DE ASOCIACION	25.000,00	11.178,02	36.178,02	36.178,02	36.178,02		36.178,02	
22660	REUNIONES,CONFEREN.Y CELEBRAC.ACTOS	55.600,00		55.600,00	28.640,79	28.640,79	26.959,21	28.640,79	
2266	REUN.,COFERENC.,CELEB.ACTOS Y CURSOS	55.600,00		55.600,00	28.640,79	28.640,79	26.959,21	28.640,79	
2269	OTROS	26.480,00		26.480,00	29.856,06	29.856,06	-3.376,06	22.853,94	7.002,12
<b>226</b>	<b>GASTOS DIVERSOS</b>	<b>240.120,00</b>	<b>11.178,02</b>	<b>251.298,02</b>	<b>160.580,85</b>	<b>160.580,85</b>	<b>90.717,17</b>	<b>149.546,64</b>	<b>11.034,21</b>
2270	INFORMES,DICT.Y OTRAS ACTUA.PROFES.	143.050,00	-45.000,00	98.050,00	96.066,60	96.066,60	1.983,40	90.608,34	5.458,26
2273	LIMPIEZA Y ASEO	104.500,00	-3.000,00	101.500,00	100.599,20	100.599,20	900,80	93.171,77	7.427,43
2274	SEGURIDAD	5.380,00		5.380,00	2.498,78	2.498,78	2.881,22	2.475,51	23,27
2276	SERV. CONTRATADOS ADMINISTRATIVOS	56.250,00		56.250,00	34.376,05	34.376,05	21.873,95	32.882,66	1.493,39
22782	SERVICIOS DE CARACTER INFORMATICO	153.540,00		153.540,00	166.083,29	166.083,29	-12.543,29	156.861,27	9.222,02
22783	COLAB.EN LA GESTIÓN DE LAS MATEP DE S.S.	1.425.820,00	668.770,00	2.094.590,00	2.091.334,66	2.091.334,66	3.255,34	2.087.535,61	3.799,05
2278	COLAB.EN GEST.PREST.SERVICIOS	1.579.360,00	668.770,00	2.248.130,00	2.257.417,95	2.257.417,95	-9.287,95	2.244.396,88	13.021,07
2279	OTROS	39.400,00		39.400,00	22.661,97	22.661,97	16.738,03	19.828,94	2.833,03



MUTUA BALEAR NUM. 183								EJERCICIO 2010	
LIQUIDACION DEL PRESUPUESTO DE GASTOS									
DENOMINACION DEL PROGRAMA: 4591 DIRECCION Y SERV.GENERALES									
CLASIF. ECONOM.	EXPLICACIÓN	CREDITOS INICIALES	MODIFICACIONES	CREDITOS DEFINITIVOS	GASTOS COMPROMETIDOS	OBLIGACIONES RECONOCIDAS NETAS	REMANENTES DE CREDITO	PAGOS	OBLIGACIONES PENDIENTES DE PAGO A 31 DE DICIEMBRE
227	TRABAJ.REALIZ.POR OTRAS EMPR.Y PROF.	1.927.940,00	620.770,00	2.548.710,00	2.513.620,55	2.513.620,55	35.089,45	2.483.364,10	30.256,45
22	MATER.SUMINIST.Y OTROS	3.252.730,00	205.000,00	3.457.730,00	3.165.397,53	3.165.397,53	292.332,47	3.115.785,17	49.612,36
230	DIETAS	43.150,00		43.150,00	32.387,64	32.387,64	10.762,36	32.387,64	
231	LOCOMOCION	300.660,00		300.660,00	95.138,71	95.138,71	205.521,29	94.820,36	318,35
233	OTRAS INDEMNIZACIONES	65.080,00		65.080,00	29.996,53	29.996,53	35.083,47	29.920,05	76,48
23	INDEMNIZ.RAZON SERVICIO	408.890,00		408.890,00	157.522,88	157.522,88	251.367,12	157.128,05	394,83
240	GASTOS DE EDICION Y DISTRIBUCION	10.000,00		10.000,00			10.000,00		
24	GASTOS DE PUBLICACIONES	10.000,00		10.000,00			10.000,00		
2	GAST.CORRIENT.BIENES Y SERV.	4.165.950,00	13.700,00	4.179.650,00	3.576.830,14	3.576.830,14	602.819,86	3.518.201,22	58.628,92
359	OTROS GASTOS FINANCIEROS	20.300,00		20.300,00	1.002,31	1.002,31	19.297,69	1.002,31	
35	INTERES.DEMORA Y OTROS GASTOS	20.300,00		20.300,00	1.002,31	1.002,31	19.297,69	1.002,31	
3	GASTOS FINANCIEROS	20.300,00		20.300,00	1.002,31	1.002,31	19.297,69	1.002,31	
4801	A ORG.SIND.Y EMP.COMP.COMIS.CONTROL	20.600,00		20.600,00	11.962,32	11.962,32	8.637,68	11.962,32	
480	AYUDAS GENERICAS A FAM.E INST. SIN L	20.600,00		20.600,00	11.962,32	11.962,32	8.637,68	11.962,32	
48	A FAMIL.E INST.SIN F.LUCRO	20.600,00		20.600,00	11.962,32	11.962,32	8.637,68	11.962,32	
4	TRANSFERENC. CORRIENTES	20.600,00		20.600,00	11.962,32	11.962,32	8.637,68	11.962,32	
	<b>TOTAL OPERACIONES CORRIENTES</b>	<b>9.428.840,00</b>	<b>-187.524,06</b>	<b>9.241.315,94</b>	<b>8.488.146,81</b>	<b>8.488.146,81</b>	<b>753.169,13</b>	<b>8.428.726,11</b>	<b>59.420,70</b>
623	MAQUINARIA, INSTALACIONES Y UTILLAJE	50.850,00		50.850,00	24.453,98	24.453,98	26.396,02	24.453,98	
624	MATERIAL DE TRANSPORTE	3.000,00		3.000,00			3.000,00		
625	MOBILIARIO Y ENSERES	32.100,00		32.100,00	3.767,94	3.767,94	28.332,06	3.767,94	
626	EQUIPOS PARA PROCESOS DE INFORMACION	8.990,00		8.990,00			8.990,00		
629	INMOVILIZADO INMATERIAL	4.650,00		4.650,00	5.945,28	5.945,28	-1.295,28	5.102,02	843,26
62	INVERSIONES NUEVAS	99.590,00		99.590,00	34.167,20	34.167,20	65.422,80	33.323,94	843,26
633	MAQUINARIA, INSTALACIONES Y UTILLAJE	70.940,00		70.940,00	9.809,46	9.809,46	61.130,54	5.183,14	4.626,32
634	MATERIAL DE TRANSPORTE	11.000,00		11.000,00			11.000,00		
635	MOBILIARIO Y ENSERES	17.000,00		17.000,00	22.308,39	22.308,39	-5.308,39	21.289,91	1.018,48
636	EQUIPOS PARA PROCESOS DE INFORMACION	9.490,00		9.490,00	38.860,24	38.860,24	-29.370,24	5.986,39	32.873,85
639	INMOVILIZADO INMATERIAL	3.540,00		3.540,00	48.943,46	48.943,46	-45.403,46	31.571,13	17.372,33
63	INVERSIONES DE REPOSICION	111.970,00		111.970,00	119.921,55	119.921,55	-7.951,55	64.030,57	55.890,98



MUTUA BALEAR NUM. 183								EJERCICIO 2010	
LIQUIDACION DEL PRESUPUESTO DE GASTOS									
DENOMINACION DEL PROGRAMA: 4591 DIRECCION Y SERV.GENERALES									
CLASIF. ECONOM.	EXPLICACIÓN	CREDITOS INICIALES	MODIFICACIONES	CREDITOS DEFINITIVOS	GASTOS COMPROMETIDOS	OBLIGACIONES RECONOCIDAS NETAS	REMANENTES DE CREDITO	PAGOS	OBLIGACIONES PENDIENTES DE PAGO A 31 DE DICIEMBRE
6	INVERSIONES REALES	211.560,00		211.560,00	154.088,75	154.088,75	57.471,25	97.354,51	56.734,24
	<b>TOTAL OPERACIONES DE CAPITAL</b>	211.560,00		211.560,00	154.088,75	154.088,75	57.471,25	97.354,51	56.734,24
	<b>TOTAL OPERACIONES NO FINANCIERAS</b>	9.640.400,00	-187.524,06	9.452.875,94	8.642.235,56	8.642.235,56	810.640,38	8.526.080,62	116.154,94
8300	AL PERSONAL	200.000,00		200.000,00	22.259,52	22.259,52	177.740,48	22.259,52	
830	PRESTAMOS Y ANTICIPOS A CORTO PLAZO	200.000,00		200.000,00	22.259,52	22.259,52	177.740,48	22.259,52	
8310	AL PERSONAL	50.000,00		50.000,00	6.000,00	6.000,00	44.000,00	6.000,00	
831	PRESTAMOS A LARGO PLAZO	50.000,00		50.000,00	6.000,00	6.000,00	44.000,00	6.000,00	
83	CONC.PRESTAM.NO PUBLIC.	250.000,00		250.000,00	28.259,52	28.259,52	221.740,48	28.259,52	
8410	A CORTO PLAZO	250.000,00		250.000,00	307.602,96	307.602,96	-57.602,96	307.602,96	
8411	A LARGO PLAZO	100.000,00		100.000,00	21.884,75	21.884,75	78.115,25	21.884,75	
841	FIANZAS	350.000,00		350.000,00	329.487,71	329.487,71	20.512,29	329.487,71	
84	CONST.DE DEPOSITOS Y FIANZAS	350.000,00		350.000,00	329.487,71	329.487,71	20.512,29	329.487,71	
8	ACTIVOS FINANCIEROS	600.000,00		600.000,00	357.747,23	357.747,23	242.252,77	357.747,23	
	<b>TOTAL OPERACIONES FINANCIERAS</b>	600.000,00		600.000,00	357.747,23	357.747,23	242.252,77	357.747,23	
	<b>TOTAL PROGRAMA 4591 DIRECCION Y SERV.GENERALES</b>	10.240.400,00	-187.524,06	10.052.875,94	8.999.982,79	8.999.982,79	1.052.893,15	8.883.827,85	116.154,94
	<b>TOTAL GRUPO 45 ADMON.SERVIC. GRLES.DE TESOR</b>	10.240.400,00	-187.524,06	10.052.875,94	8.999.982,79	8.999.982,79	1.052.893,15	8.883.827,85	116.154,94
	<b>TOTAL GENERAL MUTUA BALEAR NUM. 183</b>	176.048.550,00	15.986.091,76	192.034.641,76	180.352.167,87	180.352.167,87	11.682.473,89	179.421.479,75	930.688,12



## LIQUIDACION DEL PRESUPUESTO DE INGRESOS







MUTUA BALEAR NUM. 183 EJERCICIO 2010

LIQUIDACION DEL PRESUPUESTO DE INGRESOS

CLASIF. ECONOM.	EXPLICACION	PREVISIONES INICIALES	MODIFICACIONES	PREVISIONES DEFINITIVAS	DERECHOS RECONOCIDOS NETOS	RECAUDACION NETA	DERECHOS CANCELADOS	DERECHOS PENDIENTES DE COBRO A 31 DE DICIEMBRE
1210	CUOTAS DE EMPLEADORES	33.728.080,00		33.728.080,00	41.540.914,38	40.315.322,48	445.831,56	779.760,34
1211	CUOTAS DE TRABAJADORES	7.539.180,00		7.539.180,00	9.087.851,23	8.843.908,46	88.738,66	155.204,11
<b>121</b>	<b>COTIZACIONES DEL REGIMEN GENERAL</b>	<b>41.267.260,00</b>		<b>41.267.260,00</b>	<b>50.628.765,61</b>	<b>49.159.230,94</b>	<b>534.570,22</b>	<b>934.964,45</b>
1221	CUOTAS DE TRABAJADORES	11.590.220,00		11.590.220,00	12.838.797,90	11.818.111,06	321.894,47	698.792,37
<b>122</b>	<b>COTIZ.DEL REG.ESPEC.TRAB. AUTONOMOS</b>	<b>11.590.220,00</b>		<b>11.590.220,00</b>	<b>12.838.797,90</b>	<b>11.818.111,06</b>	<b>321.894,47</b>	<b>698.792,37</b>
1240	CUOTAS DE EMPLEADORES	163.800,00		163.800,00	241.107,22	239.826,25	832,04	448,93
1241	CUOTAS DE TRABAJADORES	36.200,00		36.200,00	53.243,69	52.997,30	165,61	80,78
<b>124</b>	<b>COTIZ.DEL REG.ESP.DE TRABAJ.DEL MAR</b>	<b>200.000,00</b>		<b>200.000,00</b>	<b>294.350,91</b>	<b>292.823,55</b>	<b>997,65</b>	<b>529,71</b>
1270	CUOTAS POR INCAP.TEMPORAL	58.293.950,00		58.293.950,00	57.548.437,35	55.664.736,76	640.940,89	1.242.759,70
1271	CUOTAS POR I.M.S.	47.695.060,00		47.695.060,00	51.088.071,40	49.451.942,80	542.879,08	1.093.249,52
1272	CUOTAS RIESGO EMBARAZO Y LACTANCIA NATURAL	300.000,00		300.000,00	285.269,58	285.269,58		
<b>127</b>	<b>COTIZAC. DE ACCID.DE TRABAJO Y E.P.</b>	<b>106.289.010,00</b>		<b>106.289.010,00</b>	<b>108.921.778,33</b>	<b>105.401.949,14</b>	<b>1.183.819,97</b>	<b>2.336.009,22</b>
<b>129</b>	<b>COTIZACIONES CESE ACT.TRAB.AUTÓNOMOS</b>				<b>170.673,06</b>	<b>170.673,06</b>		
<b>12</b>	<b>COTIZACIONES SOCIALES</b>	<b>159.346.490,00</b>		<b>159.346.490,00</b>	<b>172.854.365,81</b>	<b>166.842.787,75</b>	<b>2.041.282,31</b>	<b>3.970.295,75</b>
<b>1</b>	<b>COTIZACIONES SOCIALES</b>	<b>159.346.490,00</b>		<b>159.346.490,00</b>	<b>172.854.365,81</b>	<b>166.842.787,75</b>	<b>2.041.282,31</b>	<b>3.970.295,75</b>
32710	AL SECTOR PUBLICO	13.650,00		13.650,00	30.016,24	25.469,22		4.547,02
32711	AL SECTOR PRIVADO	1.541.670,00		1.541.670,00	1.305.078,50	953.438,42		351.640,08
32712	A ENTIDADES DEL SISTEMA	142.520,00		142.520,00	166.960,85	134.672,90		32.287,95
3271	GESTION.POR MUTUAS A.T. Y E.P.	1.697.840,00		1.697.840,00	1.502.055,59	1.113.580,54		388.475,05
<b>327</b>	<b>DE ASISTENCIA SANITARIA</b>	<b>1.697.840,00</b>		<b>1.697.840,00</b>	<b>1.502.055,59</b>	<b>1.113.580,54</b>		<b>388.475,05</b>
<b>32</b>	<b>OTROS INGRES.PROCED.PREST.SERVICIOS</b>	<b>1.697.840,00</b>		<b>1.697.840,00</b>	<b>1.502.055,59</b>	<b>1.113.580,54</b>		<b>388.475,05</b>
3805	DE MUTUAS DE A.T. Y E.P.	752.710,00		752.710,00	1.907.991,82	1.907.991,82		
<b>380</b>	<b>DE EJERCICIOS CERRADOS</b>	<b>752.710,00</b>		<b>752.710,00</b>	<b>1.907.991,82</b>	<b>1.907.991,82</b>		
3815	DE MUTUAS DE A.T Y E.P	75.000,00		75.000,00	36.364,46	36.364,46		
<b>381</b>	<b>DEL PRESUPUESTO CORRIENTE</b>	<b>75.000,00</b>		<b>75.000,00</b>	<b>36.364,46</b>	<b>36.364,46</b>		
<b>38</b>	<b>REINTEGROS DE OP.CORRIENTES</b>	<b>827.710,00</b>		<b>827.710,00</b>	<b>1.944.356,28</b>	<b>1.944.356,28</b>		
39119	OTROS	25.000,00		25.000,00	36.229,40	36.229,40		
3911	INTERESES	25.000,00		25.000,00	36.229,40	36.229,40		
<b>391</b>	<b>RECARGOS, INTERESES Y MULTAS</b>	<b>25.000,00</b>		<b>25.000,00</b>	<b>36.229,40</b>	<b>36.229,40</b>		
3995	INGRESOS DIVERSOS DE MUTUAS DE A.T.	6.000,00		6.000,00	1.859,98	1.859,98		
<b>399</b>	<b>INGRESOS DIVERSOS</b>	<b>6.000,00</b>		<b>6.000,00</b>	<b>1.859,98</b>	<b>1.859,98</b>		
<b>39</b>	<b>OTROS INGRESOS</b>	<b>31.000,00</b>		<b>31.000,00</b>	<b>38.089,38</b>	<b>38.089,38</b>		



MUTUA BALEAR NUM. 183 EJERCICIO 2010

LIQUIDACION DEL PRESUPUESTO DE INGRESOS

CLASIF. ECONOM.	EXPLICACION	PREVISIONES INICIALES	MODIFICACIONES	PREVISIONES DEFINITIVAS	DERECHOS RECONOCIDOS NETOS	RECAUDACION NETA	DERECHOS CANCELADOS	DERECHOS PENDIENTES DE COBRO A 31 DE DICIEMBRE
3	TASAS Y OTROS INGRESOS	2.556.550,00		2.556.550,00	3.484.501,25	3.096.026,20		388.475,05
5000	NO AFECTOS A FONDOS ESPECIFICOS	1.671.680,00		1.671.680,00	1.473.979,50	1.473.979,50		
500	DEL ESTADO	1.671.680,00		1.671.680,00	1.473.979,50	1.473.979,50		
505	DE COMUNIDADES AUTONOMAS	64.490,00		64.490,00	68.353,07	68.353,07		
507	DE EMPRESAS PRIVADAS	68.350,00		68.350,00	29.102,76	29.102,76		
50	INTERESES DE TITULOS VALORES	1.804.520,00		1.804.520,00	1.571.435,33	1.571.435,33		
5180	AL PERSONAL	1.000,00		1.000,00	532,15	532,15		
518	A FAMILIAS E INSTIT.SIN FINES LUCR	1.000,00		1.000,00	532,15	532,15		
51	INTERESES DE ANTICIP.Y PREST.CONCED.	1.000,00		1.000,00	532,15	532,15		
5200	NO AFECTAS FONDOS ESPECIFICOS	1.400.560,00		1.400.560,00	584.821,24	584.821,24		
520	INTERESES DE CUENTAS BANCARIAS	1.400.560,00		1.400.560,00	584.821,24	584.821,24		
529	INTERESES DE OTROS DEPOSITOS	50.000,00		50.000,00				
52	INTERESES DE DEPOSITOS	1.450.560,00		1.450.560,00	584.821,24	584.821,24		
540	ALQUILERES Y PRODUCTOS DE INMUEBLES	15.000,00		15.000,00	865,44	865,44		
54	RENTAS DE BIENES INMUEBLES	15.000,00		15.000,00	865,44	865,44		
5	INGRESOS PATRIMONIALES	3.271.080,00		3.271.080,00	2.157.654,16	2.157.654,16		
	<b>TOTAL OPERACIONES CORRIENTES</b>	<b>165.174.120,00</b>		<b>165.174.120,00</b>	<b>178.496.521,22</b>	<b>172.096.468,11</b>	<b>2.041.282,31</b>	<b>4.358.770,80</b>
7204	DE LA TESORERÍA	1.000.000,00		1.000.000,00				
720	DE LA SEGURIDAD SOCIAL	1.000.000,00		1.000.000,00				
72	DE LA SEGURIDAD SOCIAL	1.000.000,00		1.000.000,00				
7	TRANSFERENCIAS DE CAPITAL	1.000.000,00		1.000.000,00				
	<b>TOTAL OPERACIONES DE CAPITAL</b>	<b>1.000.000,00</b>		<b>1.000.000,00</b>				
	<b>TOTAL OPERACIONES NO FINANCIERAS</b>	<b>166.174.120,00</b>		<b>166.174.120,00</b>	<b>178.496.521,22</b>	<b>172.096.468,11</b>	<b>2.041.282,31</b>	<b>4.358.770,80</b>
800	A CORTO PLAZO	100.000,00		100.000,00	3.757.040,80	3.757.040,80		
801	A LARGO PLAZO	100.000,00		100.000,00				
80	ENAJENACION DE DEUDA DEL SECT.PUBL.	200.000,00		200.000,00	3.757.040,80	3.757.040,80		



MUTUA BALEAR NUM. 183 EJERCICIO 2010

LIQUIDACION DEL PRESUPUESTO DE INGRESOS

CLASIF. ECONOM.	EXPLICACION	PREVISIONES INICIALES	MODIFICACIONES	PREVISIONES DEFINITIVAS	DERECHOS RECONOCIDOS NETOS	RECAUDACION NETA	DERECHOS CANCELADOS	DERECHOS PENDIENTES DE COBRO A 31 DE DICIEMBRE
810	A CORTO PLAZO	150.000,00		150.000,00				
811	A LARGO PLAZO	450.000,00		450.000,00				
81	ENAJENAC. OBLIGAC. Y BONOS FUERA S. PUBL	600.000,00		600.000,00				
83005	DE MUTUAS DE A.T. Y E.P.	200.000,00		200.000,00	25.717,83	25.717,83		
8300	AL PERSONAL	200.000,00		200.000,00	25.717,83	25.717,83		
830	A CORTO PLAZO	200.000,00		200.000,00	25.717,83	25.717,83		
83105	DE MUTUAS DE A.T. Y E.P.	15.000,00		15.000,00	4.686,28	4.686,28		
8310	AL PERSONAL	15.000,00		15.000,00	4.686,28	4.686,28		
831	A LARGO PLAZO	15.000,00		15.000,00	4.686,28	4.686,28		
83	REINT.PREST.CONCED.FUERA SECTOR PUB.	215.000,00		215.000,00	30.404,11	30.404,11		
8405	DE MUTUAS DE A.T. Y E.P.	250.000,00		250.000,00				
840	DEVOLUCION DE DEPOSITOS	250.000,00		250.000,00				
8415	DE MUTUAS DE A.T. Y E.P.	250.000,00		250.000,00	93.524,94	93.524,94		
841	DEVOLUCION DE FIANZAS	250.000,00		250.000,00	93.524,94	93.524,94		
84	DEVOLUCION DE DEPOSITOS Y FIANZAS	500.000,00		500.000,00	93.524,94	93.524,94		
8701	DESTINADA AL FONDO DE PREVENCION Y REHABILITACION	5.058.680,00		5.058.680,00				
8702	DESTINADA AL FONDO DE RESERVA DE LA SEGURIDAD SOC	1.888.000,00		1.888.000,00				
8709	DESTINADO OTROS FINES	812.750,00		812.750,00				
870	REMANENTE DE TESORERIA	7.759.430,00		7.759.430,00				
872	REMANENTE COBERTURA PREST.SOCIALES	600.000,00		600.000,00				
87	REMANENTES DE TESORERIA	8.359.430,00		8.359.430,00				
8	ACTIVOS FINANCIEROS	9.874.430,00		9.874.430,00	3.880.969,85	3.880.969,85		
	<b>TOTAL OPERACIONES FINANCIERAS</b>	9.874.430,00		9.874.430,00	3.880.969,85	3.880.969,85		
	<b>TOTAL INGRESOS</b>	176.048.550,00		176.048.550,00	182.377.491,07	175.977.437,96	2.041.282,31	4.358.770,80





## RESULTADO PRESUPUESTARIO



**ESTADO DE LIQUIDACIÓN DEL PRESUPUESTO  
EJERCICIO: 2010**

**III. RESULTADO PRESUPUESTARIO**

**MUTUA: MUTUA BALEAR**

**Nº: 183**

CONCEPTOS	DERECHOS RECONOCIDOS NETOS	OBLIGACIONES RECONOCIDAS NETAS	IMPORTES
1. (+) Operaciones no financieras	176.455.238,91	173.160.558,33	3.294.680,58
2. (+) Operaciones con activos financieros	3.880.969,85	7.191.609,54	-3.310.639,69
I. RESULTADO PRESUPUESTARIO DEL EJERCICIO (1+2)	180.336.208,76	180.352.167,87	-15.959,11
II. VARIACIÓN NETA DE PASIVOS FINANCIEROS			
III. SALDO PRESUPUESTARIO DEL EJERCICIO (I+II)			-15.959,11
3. (+) Créditos gastados financiados con remanente de tesorería			17.498.745,72
4. (-) Desviaciones de financiación positivas por recursos del ejercicio en gastos con financiación afectada			
5. (+) Desviaciones de financiación negativas en gastos con financiación afectada			
IV. SUPERÁVIT o DÉFICIT DE FINANCIACIÓN DEL EJERCICIO (III+3+4+5)			17.482.786,61







**BALANCE DE RESULTADOS E INFORME DE GESTION**



ESTADO LIQUIDACIÓN DEL PRESUPUESTO  
EJERCICIO: 2010

Mutua: MUTUA BALEAR Nº: 183

Nº: 001

IV. BALANCE DE RESULTADOS E INFORME DE GESTIÓN  
CLASIFICACIÓN FUNCIONAL POR PROGRAMAS: 1102  
A) GRADO DE REALIZACIÓN DE OBJETIVOS

OBJETIVO	ACTIVIDADES	INDICADOR	PREVISTO	REALIZADO	DESVIACIONES	
					ABSOLUTAS	%
01 CONSEGUIR UNA DURACIÓN MEDIA MÁXIMA, EN DÍAS, DE CADA PROCESO DE IT	REC.PRESTACIONES PAGO DIRECTO I.T.. VIGILANCIA REC.EFFECTUADOS RÉGIMEN PAGO DELEGADO. VIGILANCIA AGOTAMIENTO PLAZOS DE PRESTACIONES. SEG. DE I.T. POR RÉGIMENES Y TIPOS DE PAGO(DIRECTO Y DELEGADO)	-	29,82	36,94	7,12	23,86
01 CONSEGUIR UNA DURACIÓN MEDIA MÁXIMA, EN DÍAS, DE CADA PROCESO DE IT	REC.PRESTACIONES PAGO DIRECTO I.T.. VIGILANCIA REC.EFFECTUADOS RÉGIMEN PAGO DELEGADO. VIGILANCIA AGOTAMIENTO PLAZOS DE PRESTACIONES. SEG. DE I.T. POR RÉGIMENES Y TIPOS DE PAGO(DIRECTO Y DELEGADO)	19 NUM. DE PROCESOS CUYA ALTA SE HAYA PRODUCIDO EN EL EJERCICIO	97.068,00	69.713,00	-27.355,00	-28,18
01 CONSEGUIR UNA DURACIÓN MEDIA MÁXIMA, EN DÍAS, DE CADA PROCESO DE IT	REC.PRESTACIONES PAGO DIRECTO I.T.. VIGILANCIA REC.EFFECTUADOS RÉGIMEN PAGO DELEGADO. VIGILANCIA AGOTAMIENTO PLAZOS DE PRESTACIONES. SEG. DE I.T. POR RÉGIMENES Y TIPOS DE PAGO(DIRECTO Y DELEGADO)	20 NUM. DE DÍAS DE BAJA, RELATIVOS A PROCESOS CUYA ALTA MÉDICA SE HAYA PRODUCIDO EN EL EJERCICIO	2.894.647,00	2.574.942,00	-319.705,00	-11,04
02 NO SUPERAR UN PORCENTAJE DE PROCESOS DE IT RESPECTO A LOS AFILIADOS DEL	REC.PRESTACIONES PAGO DIRECTO I.T.. VIGILANCIA REC.EFFECTUADOS RÉGIMEN PAGO DELEGADO. VIGILANCIA AGOTAMIENTO PLAZOS DE PRESTACIONES. SEG. DE I.T. POR RÉGIMENES Y TIPOS DE PAGO(DIRECTO Y DELEGADO)	-	2,20	1,55	-0,64	-29,38
02 NO SUPERAR UN PORCENTAJE DE PROCESOS DE IT RESPECTO A LOS AFILIADOS DEL	REC.PRESTACIONES PAGO DIRECTO I.T.. VIGILANCIA REC.EFFECTUADOS RÉGIMEN PAGO DELEGADO. VIGILANCIA AGOTAMIENTO PLAZOS DE PRESTACIONES. SEG. DE I.T. POR RÉGIMENES Y TIPOS DE PAGO(DIRECTO Y DELEGADO)	21 Nº DE PROCESOS EN LOS QUE EL ÚLTIMO DÍA DEL PERÍODO EL PACIENTE SE ENCUENTRA EN SITUACIÓN DE BAJA	8.038,00	5.798,00	-2.240,00	-27,87
02 NO SUPERAR UN PORCENTAJE DE PROCESOS DE IT RESPECTO A LOS AFILIADOS DEL	REC.PRESTACIONES PAGO DIRECTO I.T.. VIGILANCIA REC.EFFECTUADOS RÉGIMEN PAGO DELEGADO. VIGILANCIA AGOTAMIENTO PLAZOS DE PRESTACIONES. SEG. DE I.T. POR RÉGIMENES Y TIPOS DE PAGO(DIRECTO Y DELEGADO)	22 POBLACIÓN PROTEGIDA EL ÚLTIMO DÍA DEL PERÍODO	366.097,00	373.925,00	7.828,00	2,14
03 CONSEGUIR UN GASTOL DIRECTO MÁXIMO POR AFILIADO EN EUROS DE	REC.PRESTACIONES PAGO DIRECTO I.T.. VIGILANCIA REC.EFFECTUADOS RÉGIMEN PAGO DELEGADO. VIGILANCIA AGOTAMIENTO PLAZOS DE PRESTACIONES. SEG. DE I.T. POR RÉGIMENES Y TIPOS DE PAGO(DIRECTO Y DELEGADO)	-	159,13	167,24	8,11	5,10
03 CONSEGUIR UN GASTOL DIRECTO MÁXIMO POR AFILIADO EN EUROS DE	REC.PRESTACIONES PAGO DIRECTO I.T.. VIGILANCIA REC.EFFECTUADOS RÉGIMEN PAGO DELEGADO. VIGILANCIA AGOTAMIENTO PLAZOS DE PRESTACIONES. SEG. DE I.T. POR RÉGIMENES Y TIPOS DE PAGO(DIRECTO Y DELEGADO)	23 POBLACIÓN MEDIA PROTEGIDA EN EL PERÍODO	408.697,00	411.381,00	2.684,00	0,66
03 CONSEGUIR UN GASTOL DIRECTO MÁXIMO POR AFILIADO EN EUROS DE	REC.PRESTACIONES PAGO DIRECTO I.T.. VIGILANCIA REC.EFFECTUADOS RÉGIMEN PAGO DELEGADO. VIGILANCIA AGOTAMIENTO PLAZOS DE PRESTACIONES. SEG. DE I.T. POR RÉGIMENES Y TIPOS DE PAGO(DIRECTO Y DELEGADO)	24 GASTO DIRECTO GENERADO EN EL PERÍO	65.035,14	68.799,16	3.764,02	5,79
04 CONSEGUIR UN NÚM. MEDIO MÁXIMO DE DÍAS INDEMNIZADOS POR CADA PROCESO INDEMNIZADO DE	REC.PRESTACIONES PAGO DIRECTO I.T.. VIGILANCIA REC.EFFECTUADOS RÉGIMEN PAGO DELEGADO. VIGILANCIA AGOTAMIENTO PLAZOS DE PRESTACIONES. SEG. DE I.T. POR RÉGIMENES Y TIPOS DE PAGO(DIRECTO Y DELEGADO)	-	43,04	57,92	14,88	34,57

ESTADO LIQUIDACIÓN DEL PRESUPUESTO  
EJERCICIO: 2010

Mutua: MUTUA BALEAR Nº: 183

Nº: 001

IV. BALANCE DE RESULTADOS E INFORME DE GESTIÓN  
CLASIFICACIÓN FUNCIONAL POR PROGRAMAS: 1102  
A) GRADO DE REALIZACIÓN DE OBJETIVOS

OBJETIVO	ACTIVIDADES	INDICADOR	PREVISTO	REALIZADO	DESVIACIONES	
					ABSOLUTAS	%
04 CONSEGUIR UN NÚM. MEDIO MÁXIMO DE DÍAS INDEMNIZADOS POR CADA PROCESO INDEMNIZADO DE	REC.PRESTACIONES PAGO DIRECTO I.T.. VIGILANCIA REC.EFFECTUADOS RÉGIMEN PAGO DELEGADO. VIGILANCIA AGOTAMIENTO PLAZOS DE PRESTACIONES. SEG. DE I.T. POR RÉGIMENES Y TIPOS DE PAGO(DIRECTO Y DELEGADO)	60 NUM. DE PROCESOS INDEMNIZADOS CUYA ALTA SE HAYA PRODUCIDO EN EL PERÍODO	48.104,00	34.545,00	-13.559,00	-28,19
04 CONSEGUIR UN NÚM. MEDIO MÁXIMO DE DÍAS INDEMNIZADOS POR CADA PROCESO INDEMNIZADO DE	REC.PRESTACIONES PAGO DIRECTO I.T.. VIGILANCIA REC.EFFECTUADOS RÉGIMEN PAGO DELEGADO. VIGILANCIA AGOTAMIENTO PLAZOS DE PRESTACIONES. SEG. DE I.T. POR RÉGIMENES Y TIPOS DE PAGO(DIRECTO Y DELEGADO)	61 NUM. DE DÍAS INDEM. EN ELPERÍODO O ANTERIORES, DE LOS PROCESOS INDEM, CUYA ALTA SE HAYA PRODUCIDO EN EL PERÍODO	2.070.433,00	2.000.906,00	-69.527,00	-3,36
05 CONSEGUIR UN GASTO MÁXIMO POR DÍA INDEMNIZADO DE EUROS	REC.PRESTACIONES PAGO DIRECTO I.T.. VIGILANCIA REC.EFFECTUADOS RÉGIMEN PAGO DELEGADO. VIGILANCIA AGOTAMIENTO PLAZOS DE PRESTACIONES. SEG. DE I.T. POR RÉGIMENES Y TIPOS DE PAGO(DIRECTO Y DELEGADO)	-	29,61	34,09	4,49	15,15
05 CONSEGUIR UN GASTO MÁXIMO POR DÍA INDEMNIZADO DE EUROS	REC.PRESTACIONES PAGO DIRECTO I.T.. VIGILANCIA REC.EFFECTUADOS RÉGIMEN PAGO DELEGADO. VIGILANCIA AGOTAMIENTO PLAZOS DE PRESTACIONES. SEG. DE I.T. POR RÉGIMENES Y TIPOS DE PAGO(DIRECTO Y DELEGADO)	24 GASTO DIRECTO GENERADO EN EL PERÍODO EN CONCEPTO DE INCAP. TEMPORAL (EN MILES DE EUROS) EXCLUIDAS EMPRESAS COLABORADORAS	65.035,14	68.799,16	3.764,02	5,79
05 CONSEGUIR UN GASTO MÁXIMO POR DÍA INDEMNIZADO DE EUROS	REC.PRESTACIONES PAGO DIRECTO I.T.. VIGILANCIA REC.EFFECTUADOS RÉGIMEN PAGO DELEGADO. VIGILANCIA AGOTAMIENTO PLAZOS DE PRESTACIONES. SEG. DE I.T. POR RÉGIMENES Y TIPOS DE PAGO(DIRECTO Y DELEGADO)	63 NUM. DE DÍAS INDEMNIZADOS EN EL PERÍODO	2.196.733,00	2.018.127,00	-178.606,00	-8,13
06 REALIZAR UN GASTO DIRECTO MÁXIMO POR PROCESO INDEMNIZADO CON ALTA EN EL PERÍODO DE EUROS	REC.PRESTACIONES PAGO DIRECTO I.T.. VIGILANCIA REC.EFFECTUADOS RÉGIMEN PAGO DELEGADO. VIGILANCIA AGOTAMIENTO PLAZOS DE PRESTACIONES. SEG. DE I.T. POR RÉGIMENES Y TIPOS DE PAGO(DIRECTO Y DELEGADO)	-	1.274,24	1.974,59	700,35	54,96
06 REALIZAR UN GASTO DIRECTO MÁXIMO POR PROCESO INDEMNIZADO CON ALTA EN EL PERÍODO DE EUROS	REC.PRESTACIONES PAGO DIRECTO I.T.. VIGILANCIA REC.EFFECTUADOS RÉGIMEN PAGO DELEGADO. VIGILANCIA AGOTAMIENTO PLAZOS DE PRESTACIONES. SEG. DE I.T. POR RÉGIMENES Y TIPOS DE PAGO(DIRECTO Y DELEGADO)	24 GASTO DIRECTO GENERADO EN EL PERÍODO EN CONCEPTO DE INCAP. TEMPORAL (EN MILES DE EUROS) EXCLUIDAS EMPRESAS COLABORADORAS	65.035,14	68.799,16	3.764,02	5,79
06 REALIZAR UN GASTO DIRECTO MÁXIMO POR PROCESO INDEMNIZADO CON ALTA EN EL PERÍODO DE EUROS	REC.PRESTACIONES PAGO DIRECTO I.T.. VIGILANCIA REC.EFFECTUADOS RÉGIMEN PAGO DELEGADO. VIGILANCIA AGOTAMIENTO PLAZOS DE PRESTACIONES. SEG. DE I.T. POR RÉGIMENES Y TIPOS DE PAGO(DIRECTO Y DELEGADO)	60 NUM. DE PROCESOS INDEMNIZADOS CUYA ALTA SE HAYA PRODUCIDO EN EL PERÍODO	48.104,00	34.545,00	-13.559,00	-28,19
06 REALIZAR UN GASTO DIRECTO MÁXIMO POR PROCESO INDEMNIZADO CON ALTA EN EL PERÍODO DE EUROS	REC.PRESTACIONES PAGO DIRECTO I.T.. VIGILANCIA REC.EFFECTUADOS RÉGIMEN PAGO DELEGADO. VIGILANCIA AGOTAMIENTO PLAZOS DE PRESTACIONES. SEG. DE I.T. POR RÉGIMENES Y TIPOS DE PAGO(DIRECTO Y DELEGADO)	61 NUM. DE DÍAS INDEM. EN ELPERÍODO O ANTERIORES, DE LOS PROCESOS INDEM, CUYA ALTA SE HAYA PRODUCIDO EN EL PERÍODO	2.070.433,00	2.000.906,00	-69.527,00	-3,36
06 REALIZAR UN GASTO DIRECTO MÁXIMO POR PROCESO INDEMNIZADO CON ALTA EN EL PERÍODO DE EUROS	REC.PRESTACIONES PAGO DIRECTO I.T.. VIGILANCIA REC.EFFECTUADOS RÉGIMEN PAGO DELEGADO. VIGILANCIA AGOTAMIENTO PLAZOS DE PRESTACIONES. SEG. DE I.T. POR RÉGIMENES Y TIPOS DE PAGO(DIRECTO Y DELEGADO)	63 NUM. DE DÍAS INDEMNIZADOS EN EL PERÍODO	2.196.733,00	2.018.127,00	-178.606,00	-8,13

ESTADO LIQUIDACIÓN DEL PRESUPUESTO  
EJERCICIO: 2010

Mutua: MUTUA BALEAR Nº: 183

Nº: 001

IV. BALANCE DE RESULTADOS E INFORME DE GESTIÓN  
CLASIFICACIÓN FUNCIONAL POR PROGRAMAS: 1102  
A) GRADO DE REALIZACIÓN DE OBJETIVOS

OBJETIVO	ACTIVIDADES	INDICADOR	PREVISTO	REALIZADO	DESVIACIONES	
					ABSOLUTAS	%
07 REALIZAR UN GASTO TOTAL MAXIMO POR AFILIADO DE EUROS	REC.PRESTACIONES PAGO DIRECTO I.T.. VIGILANCIA REC.EFFECTUADOS RÉGIMEN PAGO DELEGADO. VIGILANCIA AGOTAMIENTO PLAZOS DE PRESTACIONES. SEG. DE I.T. POR RÉGIMENES Y TIPOS DE PAGO(DIRECTO Y DELEGADO)	-	163,71	171,70	7,99	4,88
07 REALIZAR UN GASTO TOTAL MAXIMO POR AFILIADO DE EUROS	REC.PRESTACIONES PAGO DIRECTO I.T.. VIGILANCIA REC.EFFECTUADOS RÉGIMEN PAGO DELEGADO. VIGILANCIA AGOTAMIENTO PLAZOS DE PRESTACIONES. SEG. DE I.T. POR RÉGIMENES Y TIPOS DE PAGO(DIRECTO Y DELEGADO)	23 POBLACIÓN MEDIA PROTEGIDA EN EL PERÍODO	408.697,00	411.381,00	2.684,00	0,66
07 REALIZAR UN GASTO TOTAL MAXIMO POR AFILIADO DE EUROS	REC.PRESTACIONES PAGO DIRECTO I.T.. VIGILANCIA REC.EFFECTUADOS RÉGIMEN PAGO DELEGADO. VIGILANCIA AGOTAMIENTO PLAZOS DE PRESTACIONES. SEG. DE I.T. POR RÉGIMENES Y TIPOS DE PAGO(DIRECTO Y DELEGADO)	24 GASTO DIRECTO GENERADO EN EL PERÍODO EN CONCEPTO DE INCAP. TEMPORAL (EN MILES DE EUROS) EXCLUIDAS EMPRESAS COLABORADORAS	65.035,14	68.799,16	3.764,02	5,79
07 REALIZAR UN GASTO TOTAL MAXIMO POR AFILIADO DE EUROS	REC.PRESTACIONES PAGO DIRECTO I.T.. VIGILANCIA REC.EFFECTUADOS RÉGIMEN PAGO DELEGADO. VIGILANCIA AGOTAMIENTO PLAZOS DE PRESTACIONES. SEG. DE I.T. POR RÉGIMENES Y TIPOS DE PAGO(DIRECTO Y DELEGADO)	66 GASTOS ASOCIADOS GENERADOS EN EL PERÍODO (SANITARIOS, DE ADMON Y OTROS GENERALES, EN MILES DE EUROS)	1.870,90	1.833,72	-37,18	-1,99
08 CONSEGUIR UN GASTO TOTAL MÁXIMO POR DÍA INDEMNIZADO DE EUROS	REC.PRESTACIONES PAGO DIRECTO I.T.. VIGILANCIA REC.EFFECTUADOS RÉGIMEN PAGO DELEGADO. VIGILANCIA AGOTAMIENTO PLAZOS DE PRESTACIONES. SEG. DE I.T. POR RÉGIMENES Y TIPOS DE PAGO(DIRECTO Y DELEGADO)	-	30,46	35,00	4,54	14,91
08 CONSEGUIR UN GASTO TOTAL MÁXIMO POR DÍA INDEMNIZADO DE EUROS	REC.PRESTACIONES PAGO DIRECTO I.T.. VIGILANCIA REC.EFFECTUADOS RÉGIMEN PAGO DELEGADO. VIGILANCIA AGOTAMIENTO PLAZOS DE PRESTACIONES. SEG. DE I.T. POR RÉGIMENES Y TIPOS DE PAGO(DIRECTO Y DELEGADO)	24 GASTO DIRECTO GENERADO EN EL PERÍODO EN CONCEPTO DE INCAP. TEMPORAL (EN MILES DE EUROS) EXCLUIDAS EMPRESAS COLABORADORAS	65.035,14	68.799,16	3.764,02	5,79
08 CONSEGUIR UN GASTO TOTAL MÁXIMO POR DÍA INDEMNIZADO DE EUROS	REC.PRESTACIONES PAGO DIRECTO I.T.. VIGILANCIA REC.EFFECTUADOS RÉGIMEN PAGO DELEGADO. VIGILANCIA AGOTAMIENTO PLAZOS DE PRESTACIONES. SEG. DE I.T. POR RÉGIMENES Y TIPOS DE PAGO(DIRECTO Y DELEGADO)	63 NUM. DE DÍAS INDEMNIZADOS EN EL PERÍODO	2.196.733,00	2.018.127,00	-178.606,00	-8,13
08 CONSEGUIR UN GASTO TOTAL MÁXIMO POR DÍA INDEMNIZADO DE EUROS	REC.PRESTACIONES PAGO DIRECTO I.T.. VIGILANCIA REC.EFFECTUADOS RÉGIMEN PAGO DELEGADO. VIGILANCIA AGOTAMIENTO PLAZOS DE PRESTACIONES. SEG. DE I.T. POR RÉGIMENES Y TIPOS DE PAGO(DIRECTO Y DELEGADO)	66 GASTOS ASOCIADOS GENERADOS EN EL PERÍODO (SANITARIOS, DE ADMON Y OTROS GENERALES, EN MILES DE EUROS)	1.870,90	1.833,72	-37,18	-1,99
09 REALIZAR UN GASTO TOTAL MÁXIMO POR PROCESO INDEMNIZADO DE EUROS	REC.PRESTACIONES PAGO DIRECTO I.T.. VIGILANCIA REC.EFFECTUADOS RÉGIMEN PAGO DELEGADO. VIGILANCIA AGOTAMIENTO PLAZOS DE PRESTACIONES. SEG. DE I.T. POR RÉGIMENES Y TIPOS DE PAGO(DIRECTO Y DELEGADO)	-	1.310,90	2.027,22	716,32	54,64
09 REALIZAR UN GASTO TOTAL MÁXIMO POR PROCESO INDEMNIZADO DE EUROS	REC.PRESTACIONES PAGO DIRECTO I.T.. VIGILANCIA REC.EFFECTUADOS RÉGIMEN PAGO DELEGADO. VIGILANCIA AGOTAMIENTO PLAZOS DE PRESTACIONES. SEG. DE I.T. POR RÉGIMENES Y TIPOS DE PAGO(DIRECTO Y DELEGADO)	24 GASTO DIRECTO GENERADO EN EL PERÍODO EN CONCEPTO DE INCAP. TEMPORAL (EN MILES DE EUROS) EXCLUIDAS EMPRESAS COLABORADORAS	65.035,14	68.799,16	3.764,02	5,79

ESTADO LIQUIDACIÓN DEL PRESUPUESTO  
EJERCICIO: 2010

Mutua: MUTUA BALEAR Nº: 183

Nº: 001

IV. BALANCE DE RESULTADOS E INFORME DE GESTIÓN  
CLASIFICACIÓN FUNCIONAL POR PROGRAMAS: 1102

A) GRADO DE REALIZACIÓN DE OBJETIVOS

OBJETIVO	ACTIVIDADES	INDICADOR	PREVISTO	REALIZADO	DESVIACIONES	
					ABSOLUTAS	%
09 REALIZAR UN GASTO TOTAL MÁXIMO POR PROCESO INDEMNIZADO DE EUROS	REC.PRESTACIONES PAGO DIRECTO I.T.. VIGILANCIA REC.EFFECTUADOS RÉGIMEN PAGO DELEGADO. VIGILANCIA AGOTAMIENTO PLAZOS DE PRESTACIONES. SEG. DE I.T. POR RÉGIMENES Y TIPOS DE PAGO(DIRECTO Y DELEGADO)	60 NUM. DE PROCESOS INDEMNIZADOS CUYA ALTA SE HAYA PRODUCIDO EN EL PERÍODO	48.104,00	34.545,00	-13.559,00	-28,19
09 REALIZAR UN GASTO TOTAL MÁXIMO POR PROCESO INDEMNIZADO DE EUROS	REC.PRESTACIONES PAGO DIRECTO I.T.. VIGILANCIA REC.EFFECTUADOS RÉGIMEN PAGO DELEGADO. VIGILANCIA AGOTAMIENTO PLAZOS DE PRESTACIONES. SEG. DE I.T. POR RÉGIMENES Y TIPOS DE PAGO(DIRECTO Y DELEGADO)	61 NUM. DE DÍAS INDEM. EN ELPERÍODO O ANTERIORES, DE LOS PROCESOS INDEM, CUYA ALTA SE HAYA PRODUCIDO EN EL PERÍODO	2.070.433,00	2.000.906,00	-69.527,00	-3,36
	REC.PRESTACIONES PAGO DIRECTO I.T.. VIGILANCIA REC.EFFECTUADOS RÉGIMEN PAGO DELEGADO. VIGILANCIA AGOTAMIENTO PLAZOS DE PRESTACIONES. SEG. DE I.T. POR RÉGIMENES Y TIPOS DE PAGO(DIRECTO Y DELEGADO)	-				
	REC.PRESTACIONES PAGO DIRECTO I.T.. VIGILANCIA REC.EFFECTUADOS RÉGIMEN PAGO DELEGADO. VIGILANCIA AGOTAMIENTO PLAZOS DE PRESTACIONES. SEG. DE I.T. POR RÉGIMENES Y TIPOS DE PAGO(DIRECTO Y DELEGADO)	63 NUM. DE DÍAS INDEMNIZADOS EN EL PERÍODO	2.196.733,00	2.018.127,00	-178.606,00	-8,13
	REC.PRESTACIONES PAGO DIRECTO I.T.. VIGILANCIA REC.EFFECTUADOS RÉGIMEN PAGO DELEGADO. VIGILANCIA AGOTAMIENTO PLAZOS DE PRESTACIONES. SEG. DE I.T. POR RÉGIMENES Y TIPOS DE PAGO(DIRECTO Y DELEGADO)	66 GASTOS ASOCIADOS GENERADOS EN EL PERÍODO (SANITARIOS, DE ADMON Y OTROS GENERALES, EN MILES DE EUROS)	1.870,90	1.833,72	-37,18	-1,99

ESTADO LIQUIDACIÓN DEL PRESUPUESTO  
EJERCICIO: 2010

Mutua: MUTUA BALEAR Nº: 183

Nº: 001

IV. BALANCE DE RESULTADOS E INFORME DE GESTIÓN  
CLASIFICACIÓN FUNCIONAL POR PROGRAMAS: 1105  
A) GRADO DE REALIZACIÓN DE OBJETIVOS

OBJETIVO	ACTIVIDADES	INDICADOR	PREVISTO	REALIZADO	DESVIACIONES	
					ABSOLUTAS	%
01 ATENDER UN NÚMERO DE SINIESTROS DE INVALIDEZ GENERADORES DE CAPITALES RENTA	REC.DERECHOS PREST.VITALICIAS Y TEMP.BENEFICIARIOS INVALIDEZ.MUERTE Y SUPERV.DE A.T.. CONTROL CÁLCULO CAPITALES COSTE RENTA DE A.T.. TRAMITACIÓN DE EXPEDIENTES ANTE ORGANISMOS CORRESPONDIENTES	-	139,00	91,00	-48,00	-34,53
01 ATENDER UN NÚMERO DE SINIESTROS DE INVALIDEZ GENERADORES DE CAPITALES RENTA	REC.DERECHOS PREST.VITALICIAS Y TEMP.BENEFICIARIOS INVALIDEZ.MUERTE Y SUPERV.DE A.T.. CONTROL CÁLCULO CAPITALES COSTE RENTA DE A.T.. TRAMITACIÓN DE EXPEDIENTES ANTE ORGANISMOS CORRESPONDIENTES	20 NÚMERO DE SINIESTROS GENERADOS DE CAPITALES RENTA POR INVALIDEZ	139,00	91,00	-48,00	-34,53
02 ATENDER UN NÚMERO DE SINIESTROS POR MUERTE, GENERADORES DE CAPITALES RENTA	REC.DERECHOS PREST.VITALICIAS Y TEMP.BENEFICIARIOS INVALIDEZ.MUERTE Y SUPERV.DE A.T.. CONTROL CÁLCULO CAPITALES COSTE RENTA DE A.T.. TRAMITACIÓN DE EXPEDIENTES ANTE ORGANISMOS CORRESPONDIENTES	-	37,00	15,00	-22,00	-59,46
02 ATENDER UN NÚMERO DE SINIESTROS POR MUERTE, GENERADORES DE CAPITALES RENTA	REC.DERECHOS PREST.VITALICIAS Y TEMP.BENEFICIARIOS INVALIDEZ.MUERTE Y SUPERV.DE A.T.. CONTROL CÁLCULO CAPITALES COSTE RENTA DE A.T.. TRAMITACIÓN DE EXPEDIENTES ANTE ORGANISMOS CORRESPONDIENTES	23 NÚMERO DE SINIESTROS DEVENGADOS DE CAPITALES RENTA POR MUERTE	37,00	15,00	-22,00	-59,46
	REC.DERECHOS PREST.VITALICIAS Y TEMP.BENEFICIARIOS INVALIDEZ.MUERTE Y SUPERV.DE A.T.. CONTROL CÁLCULO CAPITALES COSTE RENTA DE A.T.. TRAMITACIÓN DE EXPEDIENTES ANTE ORGANISMOS CORRESPONDIENTES	-				
	REC.DERECHOS PREST.VITALICIAS Y TEMP.BENEFICIARIOS INVALIDEZ.MUERTE Y SUPERV.DE A.T.. CONTROL CÁLCULO CAPITALES COSTE RENTA DE A.T.. TRAMITACIÓN DE EXPEDIENTES ANTE ORGANISMOS CORRESPONDIENTES	19 IMPORTE DE LOS CAPITALES RENTA POR INVALIDEZ (EN MILES DE EUROS)	15.509,45	15.216,87	-292,58	-1,89
	REC.DERECHOS PREST.VITALICIAS Y TEMP.BENEFICIARIOS INVALIDEZ.MUERTE Y SUPERV.DE A.T.. CONTROL CÁLCULO CAPITALES COSTE RENTA DE A.T.. TRAMITACIÓN DE EXPEDIENTES ANTE ORGANISMOS CORRESPONDIENTES	21 IMPORTE MEDIO DE LOS CAPITALES RENTA POR INVALIDEZ (EN EUROS)	111.578,78	167.218,35	55.639,57	49,87
	REC.DERECHOS PREST.VITALICIAS Y TEMP.BENEFICIARIOS INVALIDEZ.MUERTE Y SUPERV.DE A.T.. CONTROL CÁLCULO CAPITALES COSTE RENTA DE A.T.. TRAMITACIÓN DE EXPEDIENTES ANTE ORGANISMOS CORRESPONDIENTES	22 IMPORTE DE LOS CAPITALES RENTA POR MUERTE ( EN MILES DE EUROS)	3.517,41	2.142,37	-1.375,04	-39,09
	REC.DERECHOS PREST.VITALICIAS Y TEMP.BENEFICIARIOS INVALIDEZ.MUERTE Y SUPERV.DE A.T.. CONTROL CÁLCULO CAPITALES COSTE RENTA DE A.T.. TRAMITACIÓN DE EXPEDIENTES ANTE ORGANISMOS CORRESPONDIENTES	24 IMPORTE MEDIO DE LOS CAPITALES RENTA POR MUERTE (EN EUROS)	95.065,14	142.824,67	47.759,53	50,24
	REC.DERECHOS PREST.VITALICIAS Y TEMP.BENEFICIARIOS INVALIDEZ.MUERTE Y SUPERV.DE A.T.. CONTROL CÁLCULO CAPITALES COSTE RENTA DE A.T.. TRAMITACIÓN DE EXPEDIENTES ANTE ORGANISMOS CORRESPONDIENTES	25 POBLACIÓN LABORAL PROTEGIDA POR I.M.S. AL FINAL DEL PERÍODO	201.371,00	198.415,00	-2.956,00	-1,47

ESTADO LIQUIDACIÓN DEL PRESUPUESTO  
EJERCICIO: 2010

Mutua: MUTUA BALEAR Nº: 183

Nº: 001

IV. BALANCE DE RESULTADOS E INFORME DE GESTIÓN

CLASIFICACIÓN FUNCIONAL POR PROGRAMAS: 2122

A) GRADO DE REALIZACIÓN DE OBJETIVOS

OBJETIVO	ACTIVIDADES	INDICADOR	PREVISTO	REALIZADO	DESVIACIONES	
					ABSOLUTAS	%
02 ATENDER UN PORCENTAJE DE PACIENTES CON MEDIOS PROPIOS DE	RÉG.AMBULATORIO C.PROPIOS MUTUAS Y C.MANCOM.. CTROL ASIS.SANIT.PREST.MEDIOS AJENOS. CREACIÓN, ADAPT.Y MEJORA C.PROPIOS MUTUAS Y C.MANCOM.	-	62,43	66,17	3,73	5,98
02 ATENDER UN PORCENTAJE DE PACIENTES CON MEDIOS PROPIOS DE	RÉG.AMBULATORIO C.PROPIOS MUTUAS Y C.MANCOM.. CTROL ASIS.SANIT.PREST.MEDIOS AJENOS. CREACIÓN, ADAPT.Y MEJORA C.PROPIOS MUTUAS Y C.MANCOM.	22 NÚMERO DE PACIENTES ATENDIDOS CON MEDIOS PROPIOS	41.241,00	42.378,00	1.137,00	2,76
02 ATENDER UN PORCENTAJE DE PACIENTES CON MEDIOS PROPIOS DE	RÉG.AMBULATORIO C.PROPIOS MUTUAS Y C.MANCOM.. CTROL ASIS.SANIT.PREST.MEDIOS AJENOS. CREACIÓN, ADAPT.Y MEJORA C.PROPIOS MUTUAS Y C.MANCOM.	23 NÚMERO DE PACIENTES ATENDIDOS CON MEDIOS AJENOS	24.816,00	21.669,00	-3.147,00	-12,68
03 ATENDER UN NÚMERO DE PACIENTES DE	RÉG.AMBULATORIO C.PROPIOS MUTUAS Y C.MANCOM.. CTROL ASIS.SANIT.PREST.MEDIOS AJENOS. CREACIÓN, ADAPT.Y MEJORA C.PROPIOS MUTUAS Y C.MANCOM.	-	41.241,00	42.378,00	1.137,00	2,76
03 ATENDER UN NÚMERO DE PACIENTES DE	RÉG.AMBULATORIO C.PROPIOS MUTUAS Y C.MANCOM.. CTROL ASIS.SANIT.PREST.MEDIOS AJENOS. CREACIÓN, ADAPT.Y MEJORA C.PROPIOS MUTUAS Y C.MANCOM.	22 NÚMERO DE PACIENTES ATENDIDOS CON MEDIOS PROPIOS	41.241,00	42.378,00	1.137,00	2,76
	RÉG.AMBULATORIO C.PROPIOS MUTUAS Y C.MANCOM.. CTROL ASIS.SANIT.PREST.MEDIOS AJENOS. CREACIÓN, ADAPT.Y MEJORA C.PROPIOS MUTUAS Y C.MANCOM.	19 NÚMERO DE CONSULTAS NUEVAS CON MEDIOS PROPIOS	47.900,00	38.181,00	-9.719,00	-20,29
	RÉG.AMBULATORIO C.PROPIOS MUTUAS Y C.MANCOM.. CTROL ASIS.SANIT.PREST.MEDIOS AJENOS. CREACIÓN, ADAPT.Y MEJORA C.PROPIOS MUTUAS Y C.MANCOM.	20 NÚMERO DE CONSULTAS SUCESIVAS CON MEDIOS PROPIOS	251.572,00	205.734,00	-45.838,00	-18,22
	RÉG.AMBULATORIO C.PROPIOS MUTUAS Y C.MANCOM.. CTROL ASIS.SANIT.PREST.MEDIOS AJENOS. CREACIÓN, ADAPT.Y MEJORA C.PROPIOS MUTUAS Y C.MANCOM.	28 POBLACIÓN LABORAL PROTEGIDA AL FINAL DEL PERÍODO POR I.T. POR CONTINGENCIAS PROFESIONALES	199.215,00	196.204,00	-3.011,00	-1,51



ESTADO LIQUIDACIÓN DEL PRESUPUESTO  
EJERCICIO: 2010

Mutua: MUTUA BALEAR Nº: 183

Nº: 001

IV. BALANCE DE RESULTADOS E INFORME DE GESTIÓN  
CLASIFICACIÓN FUNCIONAL POR PROGRAMAS: 2224  
A) GRADO DE REALIZACIÓN DE OBJETIVOS

OBJETIVO	ACTIVIDADES	INDICADOR	PREVISTO	REALIZADO	DESVIACIONES	
					ABSOLUTAS	%
01 OBTENER UN PORCENTAJE DE OCUPACIÓN EN CENTROS PROPIOS DEL	HOSP.CENTROS PROPIOS DE MUTUAS Y CENTROS MANCOM.. CONTROL ASIST.SANIT.PRESTADA CON MEDIOS AJENOS. CREACIÓN, ADAPT.Y MEJORA CENTROS PROPIOS DE MUTUAS Y CENTROS MANCOM.	-	38,24	31,16	-7,09	-18,53
01 OBTENER UN PORCENTAJE DE OCUPACIÓN EN CENTROS PROPIOS DEL	HOSP.CENTROS PROPIOS DE MUTUAS Y CENTROS MANCOM.. CONTROL ASIST.SANIT.PRESTADA CON MEDIOS AJENOS. CREACIÓN, ADAPT.Y MEJORA CENTROS PROPIOS DE MUTUAS Y CENTROS MANCOM.	23 NÚMERO DE ESTANCIAS PROPIAS CAUSADAS EN EL PERÍODO	4.048,00	3.298,00	-750,00	-18,53
01 OBTENER UN PORCENTAJE DE OCUPACIÓN EN CENTROS PROPIOS DEL	HOSP.CENTROS PROPIOS DE MUTUAS Y CENTROS MANCOM.. CONTROL ASIST.SANIT.PRESTADA CON MEDIOS AJENOS. CREACIÓN, ADAPT.Y MEJORA CENTROS PROPIOS DE MUTUAS Y CENTROS MANCOM.	24 NÚMERO DE ESTANCIAS PROPIAS POSIBLES EN EL PERÍODO	10.585,00	10.585,00		
02 CONSEGUIR UNA ESTANCIA MEDIA EN CENTROS PROPIOS DE	HOSP.CENTROS PROPIOS DE MUTUAS Y CENTROS MANCOM.. CONTROL ASIST.SANIT.PRESTADA CON MEDIOS AJENOS. CREACIÓN, ADAPT.Y MEJORA CENTROS PROPIOS DE MUTUAS Y CENTROS MANCOM.	-	2,75	2,60	-0,15	-5,44
02 CONSEGUIR UNA ESTANCIA MEDIA EN CENTROS PROPIOS DE	HOSP.CENTROS PROPIOS DE MUTUAS Y CENTROS MANCOM.. CONTROL ASIST.SANIT.PRESTADA CON MEDIOS AJENOS. CREACIÓN, ADAPT.Y MEJORA CENTROS PROPIOS DE MUTUAS Y CENTROS MANCOM.	23 NÚMERO DE ESTANCIAS PROPIAS CAUSADAS EN EL PERÍODO	4.048,00	3.298,00	-750,00	-18,53
02 CONSEGUIR UNA ESTANCIA MEDIA EN CENTROS PROPIOS DE	HOSP.CENTROS PROPIOS DE MUTUAS Y CENTROS MANCOM.. CONTROL ASIST.SANIT.PRESTADA CON MEDIOS AJENOS. CREACIÓN, ADAPT.Y MEJORA CENTROS PROPIOS DE MUTUAS Y CENTROS MANCOM.	25 NÚMERO DE INGRESOS DEL PERÍODO EN CENTROS PROPIOS	1.474,00	1.270,00	-204,00	-13,84
03 CONSEGUIR UN COSTE MEDIO EN EUROS POR ESTANCIA EN CENTROS PROPIOS DE	HOSP.CENTROS PROPIOS DE MUTUAS Y CENTROS MANCOM.. CONTROL ASIST.SANIT.PRESTADA CON MEDIOS AJENOS. CREACIÓN, ADAPT.Y MEJORA CENTROS PROPIOS DE MUTUAS Y CENTROS MANCOM.	-	1.080,10	1.077,70	-2,40	-0,22
03 CONSEGUIR UN COSTE MEDIO EN EUROS POR ESTANCIA EN CENTROS PROPIOS DE	HOSP.CENTROS PROPIOS DE MUTUAS Y CENTROS MANCOM.. CONTROL ASIST.SANIT.PRESTADA CON MEDIOS AJENOS. CREACIÓN, ADAPT.Y MEJORA CENTROS PROPIOS DE MUTUAS Y CENTROS MANCOM.	23 NÚMERO DE ESTANCIAS PROPIAS CAUSADAS EN EL PERÍODO	4.048,00	3.298,00	-750,00	-18,53
03 CONSEGUIR UN COSTE MEDIO EN EUROS POR ESTANCIA EN CENTROS PROPIOS DE	HOSP.CENTROS PROPIOS DE MUTUAS Y CENTROS MANCOM.. CONTROL ASIST.SANIT.PRESTADA CON MEDIOS AJENOS. CREACIÓN, ADAPT.Y MEJORA CENTROS PROPIOS DE MUTUAS Y CENTROS MANCOM.	26 COSTE DE ASISTENCIA HOSPITALARIA CON MEDIOS PROPIOS (EN MILES DE EUROS)	4.372,24	3.554,26	-817,98	-18,71
04 CONSEGUIR UN COSTE MEDIO EN EUROS POR ESTANCIA EN CENTROS AJENOS DE	HOSP.CENTROS PROPIOS DE MUTUAS Y CENTROS MANCOM.. CONTROL ASIST.SANIT.PRESTADA CON MEDIOS AJENOS. CREACIÓN, ADAPT.Y MEJORA CENTROS PROPIOS DE MUTUAS Y CENTROS MANCOM.	-	972,08	794,97	-177,11	-18,22

ESTADO LIQUIDACIÓN DEL PRESUPUESTO  
EJERCICIO: 2010

Mutua: MUTUA BALEAR Nº: 183

Nº: 001

IV. BALANCE DE RESULTADOS E INFORME DE GESTIÓN  
CLASIFICACIÓN FUNCIONAL POR PROGRAMAS: 2224

A) GRADO DE REALIZACIÓN DE OBJETIVOS

OBJETIVO	ACTIVIDADES	INDICADOR	PREVISTO	REALIZADO	DESVIACIONES	
					ABSOLUTAS	%
04 CONSEGUIR UN COSTE MEDIO EN EUROS POR ESTANCIA EN CENTROS AJENOS DE	HOSP.CENTROS PROPIOS DE MUTUAS Y CENTROS MANCOM.. CONTROL ASIST.SANIT.PRESTADA CON MEDIOS AJENOS. CREACIÓN, ADAPT.Y MEJORA CENTROS PROPIOS DE MUTUAS Y CENTROS MANCOM.	27 COSTE ASISTENCIA HOSPITALARIA CON MEDIOS AJENOS (EN MILES DE EUROS)	2.579,90	2.799,87	219,97	8,53
04 CONSEGUIR UN COSTE MEDIO EN EUROS POR ESTANCIA EN CENTROS AJENOS DE	HOSP.CENTROS PROPIOS DE MUTUAS Y CENTROS MANCOM.. CONTROL ASIST.SANIT.PRESTADA CON MEDIOS AJENOS. CREACIÓN, ADAPT.Y MEJORA CENTROS PROPIOS DE MUTUAS Y CENTROS MANCOM.	29 NÚMERO DE ESTANCIAS DE ACCIDENTADOS EN CENTROS AJENOS	2.654,00	3.522,00	868,00	32,71

ESTADO LIQUIDACIÓN DEL PRESUPUESTO  
EJERCICIO: 2010

Mutua: MUTUA BALEAR Nº: 183

Nº: 001

IV. BALANCE DE RESULTADOS E INFORME DE GESTIÓN  
CLASIFICACIÓN FUNCIONAL POR PROGRAMAS: 3436  
A) GRADO DE REALIZACIÓN DE OBJETIVOS

OBJETIVO	ACTIVIDADES	INDICADOR	PREVISTO	REALIZADO	DESVIACIONES	
					ABSOLUTAS	%
01 REALIZAR INVESTIGACIONES EN ACCIDENTES EN UN % DEL	ASESORAMIENTO SOBRE GESTIÓN DE RIESGOS. INVESTIGACIÓN E INSPECCIÓN DE ACCIDENTES. INFORMACIÓN Y DIVULGACIÓN. ESTUDIOS DE PUESTOS Y CONDICIONES DE TRABAJO	-	0,27	0,28	0,01	3,70
01 REALIZAR INVESTIGACIONES EN ACCIDENTES EN UN % DEL	ASESORAMIENTO SOBRE GESTIÓN DE RIESGOS. INVESTIGACIÓN E INSPECCIÓN DE ACCIDENTES. INFORMACIÓN Y DIVULGACIÓN. ESTUDIOS DE PUESTOS Y CONDICIONES DE TRABAJO	19 NÚMERO DE ACCIDENTES INVESTIGADOS	65,00	41,00	-24,00	-36,92
01 REALIZAR INVESTIGACIONES EN ACCIDENTES EN UN % DEL	ASESORAMIENTO SOBRE GESTIÓN DE RIESGOS. INVESTIGACIÓN E INSPECCIÓN DE ACCIDENTES. INFORMACIÓN Y DIVULGACIÓN. ESTUDIOS DE PUESTOS Y CONDICIONES DE TRABAJO	20 NÚMERO DE ACCIDENTES ACAECIDOS	24.100,00	14.803,00	-9.297,00	-38,58
02 REALIZAR ESTUDIOS SOBRE SINIESTRABILIDAD EN EMPRESAS EN NÚMERO DE	ASESORAMIENTO SOBRE GESTIÓN DE RIESGOS. INVESTIGACIÓN E INSPECCIÓN DE ACCIDENTES. INFORMACIÓN Y DIVULGACIÓN. ESTUDIOS DE PUESTOS Y CONDICIONES DE TRABAJO	-	4.000,00	4.489,00	489,00	12,22
02 REALIZAR ESTUDIOS SOBRE SINIESTRABILIDAD EN EMPRESAS EN NÚMERO DE	ASESORAMIENTO SOBRE GESTIÓN DE RIESGOS. INVESTIGACIÓN E INSPECCIÓN DE ACCIDENTES. INFORMACIÓN Y DIVULGACIÓN. ESTUDIOS DE PUESTOS Y CONDICIONES DE TRABAJO	21 NÚMERO DE ESTUDIOS DE SINIESTRABILIDAD EN EMPRESAS REALIZADOS	4.000,00	4.489,00	489,00	12,22
03 REALIZAR VISITAS DE ASESORAMIENTO Y ORIENTACIÓN A CENTROS DE TRABAJO EN MATERIA DE SEGURIDAD E HI	ASESORAMIENTO SOBRE GESTIÓN DE RIESGOS. INVESTIGACIÓN E INSPECCIÓN DE ACCIDENTES. INFORMACIÓN Y DIVULGACIÓN. ESTUDIOS DE PUESTOS Y CONDICIONES DE TRABAJO	-	1.400,00	1.373,00	-27,00	-1,93
03 REALIZAR VISITAS DE ASESORAMIENTO Y ORIENTACIÓN A CENTROS DE TRABAJO EN MATERIA DE SEGURIDAD E HI	ASESORAMIENTO SOBRE GESTIÓN DE RIESGOS. INVESTIGACIÓN E INSPECCIÓN DE ACCIDENTES. INFORMACIÓN Y DIVULGACIÓN. ESTUDIOS DE PUESTOS Y CONDICIONES DE TRABAJO	22 NÚMERO DE VISITAS A CENTROS DE TRABAJO REALIZADAS	1.400,00	1.373,00	-27,00	-1,93
04 REALIZAR CURSILLOS, JORNADAD, SEMINARIOS EN NÚMERO DE	ASESORAMIENTO SOBRE GESTIÓN DE RIESGOS. INVESTIGACIÓN E INSPECCIÓN DE ACCIDENTES. INFORMACIÓN Y DIVULGACIÓN. ESTUDIOS DE PUESTOS Y CONDICIONES DE TRABAJO	-	-	-	-	-
04 REALIZAR CURSILLOS, JORNADAD, SEMINARIOS EN NÚMERO DE	ASESORAMIENTO SOBRE GESTIÓN DE RIESGOS. INVESTIGACIÓN E INSPECCIÓN DE ACCIDENTES. INFORMACIÓN Y DIVULGACIÓN. ESTUDIOS DE PUESTOS Y CONDICIONES DE TRABAJO	24 NÚMERO DE CURSILLOS, JORNADAS i, SEMINARIOS EN MATERIA PREVENTIVA REALIZADOS	-	-	-	-
05 MANTENER LA SINIESTRABILIDAD SOBRE EL COLECTIVO PROTEGIDO EN UN %	ASESORAMIENTO SOBRE GESTIÓN DE RIESGOS. INVESTIGACIÓN E INSPECCIÓN DE ACCIDENTES. INFORMACIÓN Y DIVULGACIÓN. ESTUDIOS DE PUESTOS Y CONDICIONES DE TRABAJO	-	21,35	14,38	-6,97	-32,66
05 MANTENER LA SINIESTRABILIDAD SOBRE EL COLECTIVO PROTEGIDO EN UN %	ASESORAMIENTO SOBRE GESTIÓN DE RIESGOS. INVESTIGACIÓN E INSPECCIÓN DE ACCIDENTES. INFORMACIÓN Y DIVULGACIÓN. ESTUDIOS DE PUESTOS Y CONDICIONES DE TRABAJO	26 NÚMERO DE ACCIDENTADOS EN EL PERÍODO	43.000,00	28.532,00	-14.468,00	-33,65
05 MANTENER LA SINIESTRABILIDAD SOBRE EL COLECTIVO PROTEGIDO EN UN %	ASESORAMIENTO SOBRE GESTIÓN DE RIESGOS. INVESTIGACIÓN E INSPECCIÓN DE ACCIDENTES. INFORMACIÓN Y DIVULGACIÓN. ESTUDIOS DE PUESTOS Y CONDICIONES DE TRABAJO	27 POBLACIÓN LABORAL PROTEGIDA AL FINAL DEL PERÍODO POR I.M.S. POR CONTINGENCIAS PROFESIONALES	201.371,00	198.415,00	-2.956,00	-1,47

ESTADO LIQUIDACIÓN DEL PRESUPUESTO  
EJERCICIO: 2010

Mutua: MUTUA BALEAR Nº: 183

Nº: 001

IV. BALANCE DE RESULTADOS E INFORME DE GESTIÓN  
CLASIFICACIÓN FUNCIONAL POR PROGRAMAS: 3436  
A) GRADO DE REALIZACIÓN DE OBJETIVOS

OBJETIVO	ACTIVIDADES	INDICADOR	PREVISTO	REALIZADO	DESVIACIONES	
					ABSOLUTAS	%
07 REALIZAR CAMPAÑAS DE SENSIBILIZACIÓN Y EDUCACIÓN EN NÚMERO DE	ASESORAMIENTO SOBRE GESTIÓN DE RIESGOS. INVESTIGACIÓN E INSPECCIÓN DE ACCIDENTES. INFORMACIÓN Y DIVULGACIÓN. ESTUDIOS DE PUESTOS Y CONDICIONES DE TRABAJO	-	12,00	17,00	5,00	41,67
07 REALIZAR CAMPAÑAS DE SENSIBILIZACIÓN Y EDUCACIÓN EN NÚMERO DE	ASESORAMIENTO SOBRE GESTIÓN DE RIESGOS. INVESTIGACIÓN E INSPECCIÓN DE ACCIDENTES. INFORMACIÓN Y DIVULGACIÓN. ESTUDIOS DE PUESTOS Y CONDICIONES DE TRABAJO	30 NÚMERO DE CAMPAÑAS DE SENSIBILIZACIÓN Y EDUCACIÓN PREVENTIVA REALIZADOS	12,00	17,00	5,00	41,67
08 REALIZAR ACTUACIONES DE ASESORAMIENTO EN NÚMERO DE	ASESORAMIENTO SOBRE GESTIÓN DE RIESGOS. INVESTIGACIÓN E INSPECCIÓN DE ACCIDENTES. INFORMACIÓN Y DIVULGACIÓN. ESTUDIOS DE PUESTOS Y CONDICIONES DE TRABAJO	-	1.700,00	1.066,00	-634,00	-37,29
08 REALIZAR ACTUACIONES DE ASESORAMIENTO EN NÚMERO DE	ASESORAMIENTO SOBRE GESTIÓN DE RIESGOS. INVESTIGACIÓN E INSPECCIÓN DE ACCIDENTES. INFORMACIÓN Y DIVULGACIÓN. ESTUDIOS DE PUESTOS Y CONDICIONES DE TRABAJO	32 NÚMERO DE ACTUACIONES DE ASESORAMIENTO EN MATERIA PREVENTIVA REALIZADAS	1.700,00	1.066,00	-634,00	-37,29
09 REALIZAR CAMPAÑAS DE DIVULGACIÓN EN NÚMERO DE	ASESORAMIENTO SOBRE GESTIÓN DE RIESGOS. INVESTIGACIÓN E INSPECCIÓN DE ACCIDENTES. INFORMACIÓN Y DIVULGACIÓN. ESTUDIOS DE PUESTOS Y CONDICIONES DE TRABAJO	-	12,00	-	-12,00	-100,00
09 REALIZAR CAMPAÑAS DE DIVULGACIÓN EN NÚMERO DE	ASESORAMIENTO SOBRE GESTIÓN DE RIESGOS. INVESTIGACIÓN E INSPECCIÓN DE ACCIDENTES. INFORMACIÓN Y DIVULGACIÓN. ESTUDIOS DE PUESTOS Y CONDICIONES DE TRABAJO	33 NÚMERO DE CAMPAÑAS DE DIVULGACIÓN EN MATERIA PREVENTIVA REALIZADAS	12,00	-	-12,00	-100,00
	ASESORAMIENTO SOBRE GESTIÓN DE RIESGOS. INVESTIGACIÓN E INSPECCIÓN DE ACCIDENTES. INFORMACIÓN Y DIVULGACIÓN. ESTUDIOS DE PUESTOS Y CONDICIONES DE TRABAJO	23 NÚMERO DE ENCUESTAS EN MATERIA PREVENTIVA REALIZADAS	-	-	-	-
	ASESORAMIENTO SOBRE GESTIÓN DE RIESGOS. INVESTIGACIÓN E INSPECCIÓN DE ACCIDENTES. INFORMACIÓN Y DIVULGACIÓN. ESTUDIOS DE PUESTOS Y CONDICIONES DE TRABAJO	25 NÚMERO DE ASISTENTES A LOS CURSILLOS, JORNADAS Y SEMINARIOS	-	-	-	-
	ASESORAMIENTO SOBRE GESTIÓN DE RIESGOS. INVESTIGACIÓN E INSPECCIÓN DE ACCIDENTES. INFORMACIÓN Y DIVULGACIÓN. ESTUDIOS DE PUESTOS Y CONDICIONES DE TRABAJO	29 NUMERO DE ENFERMEDADES PROFESIONALES INVESTIGADAS	-	228,00	228,00	-
	ASESORAMIENTO SOBRE GESTIÓN DE RIESGOS. INVESTIGACIÓN E INSPECCIÓN DE ACCIDENTES. INFORMACIÓN Y DIVULGACIÓN. ESTUDIOS DE PUESTOS Y CONDICIONES DE TRABAJO	31 NÚMERO DE PUBLICACIONES EN MATERIA PREVENTIVA REALIZADAS	-	-	-	-

ESTADO LIQUIDACIÓN DEL PRESUPUESTO  
EJERCICIO: 2010

Mutua: MUTUA BALEAR Nº: 183

Nº: 001

IV. BALANCE DE RESULTADOS E INFORME DE GESTIÓN  
CLASIFICACIÓN FUNCIONAL POR PROGRAMAS: 4364  
A) GRADO DE REALIZACIÓN DE OBJETIVOS

OBJETIVO	ACTIVIDADES	INDICADOR	PREVISTO	REALIZADO	DESVIACIONES	
					ABSOLUTAS	%
02 OBTENER UN % DE RENTABILIDAD MEDIA DE LA CARTERA DEL	GESTIONAR Y CONTROLAR LA SITUACIÓN Y VARIACIÓN FINANCIERA Y PATRIMONIAL	-	2,73	0,14	-2,59	-94,69
02 OBTENER UN % DE RENTABILIDAD MEDIA DE LA CARTERA DEL	GESTIONAR Y CONTROLAR LA SITUACION Y VARIACION FINANCIERA Y PATRIMONIAL	24 IMPORTE MEDIO DE LA CARTERA DE VALORES (EN MILES DE EUROS)	66.079,20	70.197,04	4.117,84	6,23
02 OBTENER UN % DE RENTABILIDAD MEDIA DE LA CARTERA DEL	GESTIONAR Y CONTROLAR LA SITUACION Y VARIACION FINANCIERA Y PATRIMONIAL	25 RENDIMIENTO NETO EN EL PERÍODO DE LA CARTERA DE VALORES (EN MILES DE EUROS)	1.804,52	101,71	-1.702,81	-94,36
09 OBTENER UN % DE EXCEDENTE DE GESTIÓN SOBRE CUOTAS DEL	GESTIONAR Y CONTROLAR LA SITUACIÓN Y VARIACIÓN FINANCIERA Y PATRIMONIAL	-	6,64	10,38	3,75	56,43
09 OBTENER UN % DE EXCEDENTE DE GESTIÓN SOBRE CUOTAS DEL	GESTIONAR Y CONTROLAR LA SITUACION Y VARIACION FINANCIERA Y PATRIMONIAL	40 EXCEDENTE DE GESTION EN EL PERÍODO(EN MILES DE EUROS)	10.576,08	17.322,10	6.746,02	63,79
09 OBTENER UN % DE EXCEDENTE DE GESTIÓN SOBRE CUOTAS DEL	GESTIONAR Y CONTROLAR LA SITUACION Y VARIACION FINANCIERA Y PATRIMONIAL	41 RECAUDACIÓN POR CUOTAS EN EL PERÍODO( EN MILES DE EUROS)	159.346,49	166.842,80	7.496,31	4,70

ESTADO LIQUIDACIÓN DEL PRESUPUESTO  
EJERCICIO: 2010

Mutua: MUTUA BALEAR Nº: 183

Nº: 001

IV. BALANCE DE RESULTADOS E INFORME DE GESTIÓN  
CLASIFICACIÓN FUNCIONAL POR PROGRAMAS: 4591  
A) GRADO DE REALIZACIÓN DE OBJETIVOS

OBJETIVO	ACTIVIDADES	INDICADOR	PREVISTO	REALIZADO	DESVIACIONES	
					ABSOLUTAS	%
01 CONSEGUIR QUE EL ABSENTISMO S/JORNADAS TOTALES NO EXCEDA EL %	ACTIV.ENTIDAD. INSPECCIONAR CENTROS Y SERV.PROPIOS Y CONCERTADOS. GESTIONAR Y COORD.POLÍTICA DE PERSONAL, SUMINISTROS Y MANT.. ELABORAR Y GESTIONAR LOS PRESUPUESTOS	-	4,50	3,97	-0,53	-11,76
01 CONSEGUIR QUE EL ABSENTISMO S/JORNADAS TOTALES NO EXCEDA EL %	ACTIV.ENTIDAD. INSPECCIONAR CENTROS Y SERV.PROPIOS Y CONCERTADOS. GESTIONAR Y COORD.POLÍTICA DE PERSONAL, SUMINISTROS Y MANT.. ELABORAR Y GESTIONAR LOS PRESUPUESTOS	25 NÚMERO DE JORNADAS LABORALES DE TODO EL PERSONAL DE LA ENTIDAD	138.138,00	123.687,00	-14.451,00	-10,46
01 CONSEGUIR QUE EL ABSENTISMO S/JORNADAS TOTALES NO EXCEDA EL %	ACTIV.ENTIDAD. INSPECCIONAR CENTROS Y SERV.PROPIOS Y CONCERTADOS. GESTIONAR Y COORD.POLÍTICA DE PERSONAL, SUMINISTROS Y MANT.. ELABORAR Y GESTIONAR LOS PRESUPUESTOS	26 NÚMERO DE JORNADAS LABORALES PERDIDAS DE TODO EL PERSONAL DE LA ENTIDAD	6.216,00	4.911,00	-1.305,00	-20,99
08 CONSEGUIR QUE EL COSTE DE LOS SERVICIOS S/CUOTAS NO REBASE EL %	ACTIV.ENTIDAD. INSPECCIONAR CENTROS Y SERV.PROPIOS Y CONCERTADOS. GESTIONAR Y COORD.POLÍTICA DE PERSONAL, SUMINISTROS Y MANT.. ELABORAR Y GESTIONAR LOS PRESUPUESTOS	-	20,99	18,75	-2,25	-10,71
08 CONSEGUIR QUE EL COSTE DE LOS SERVICIOS S/CUOTAS NO REBASE EL %	ACTIV.ENTIDAD. INSPECCIONAR CENTROS Y SERV.PROPIOS Y CONCERTADOS. GESTIONAR Y COORD.POLÍTICA DE PERSONAL, SUMINISTROS Y MANT.. ELABORAR Y GESTIONAR LOS PRESUPUESTOS	40 IMPORTE TOTAL DEL COSTE DE LOS SERVICIOS DE LA ENTIDAD (EN MILES DE EUROS)	33.453,24	31.276,20	-2.177,04	-6,51
08 CONSEGUIR QUE EL COSTE DE LOS SERVICIOS S/CUOTAS NO REBASE EL %	ACTIV.ENTIDAD. INSPECCIONAR CENTROS Y SERV.PROPIOS Y CONCERTADOS. GESTIONAR Y COORD.POLÍTICA DE PERSONAL, SUMINISTROS Y MANT.. ELABORAR Y GESTIONAR LOS PRESUPUESTOS	41 RECAUDACIÓN POR CUOTAS (EN MILES DE EUROS)	159.346,49	166.842,80	7.496,31	4,70
09 CONSEGUIR UN COSTE DE LOS SERVICIO POR TRABAJADOR PROTEGIDO, EN EUROS, DE	ACTIV.ENTIDAD. INSPECCIONAR CENTROS Y SERV.PROPIOS Y CONCERTADOS. GESTIONAR Y COORD.POLÍTICA DE PERSONAL, SUMINISTROS Y MANT.. ELABORAR Y GESTIONAR LOS PRESUPUESTOS	-	145,56	135,19	-10,37	-7,13
09 CONSEGUIR UN COSTE DE LOS SERVICIO POR TRABAJADOR PROTEGIDO, EN EUROS, DE	ACTIV.ENTIDAD. INSPECCIONAR CENTROS Y SERV.PROPIOS Y CONCERTADOS. GESTIONAR Y COORD.POLÍTICA DE PERSONAL, SUMINISTROS Y MANT.. ELABORAR Y GESTIONAR LOS PRESUPUESTOS	40 IMPORTE TOTAL DEL COSTE DE LOS SERVICIOS DE LA ENTIDAD (EN MILES DE EUROS)	33.453,24	31.276,20	-2.177,04	-6,51
09 CONSEGUIR UN COSTE DE LOS SERVICIO POR TRABAJADOR PROTEGIDO, EN EUROS, DE	ACTIV.ENTIDAD. INSPECCIONAR CENTROS Y SERV.PROPIOS Y CONCERTADOS. GESTIONAR Y COORD.POLÍTICA DE PERSONAL, SUMINISTROS Y MANT.. ELABORAR Y GESTIONAR LOS PRESUPUESTOS	42 POBLACIÓN LABORAL PROTEGIDA AL FINAL DEL PERÍODO	229.821,00	231.350,00	1.529,00	0,67

ESTADO LIQUIDACIÓN DEL PRESUPUESTO  
EJERCICIO: 2010

MUTUA MUTUA BALEAR  
IV. BALANCE DE RESULTADOS E INFORME DE GESTIÓN  
CLASIFICACIÓN FUNCIONAL POR PROGI  
B) COSTE DE LOS OBJETIVOS REALIZAD

Nº: 183

OBJETIVO	ACTIVIDADES	COSTE PREVISTO (CRÉDITOS DEFINITIVOS)	COSTE REALIZADO (OBLIGACIONES RECONOCIDAS)	DESVIACIONES	
				ABSOLUTAS	%







#### 4.- MEMORIA



---

## **1 - ORGANIZACIÓN**

---



**MEMORIA**  
**DE**  
**MUTUA BALEAR**  
**DEL**  
**EJERCICIO ANUAL TERMINADO**  
**AL**  
**31 DE DICIEMBRE DE 2010**

## 1. ORGANIZACIÓN, PRINCIPIOS Y CRITERIOS CONTABLES

### ORGANIZACIÓN

#### Actividad de la Entidad

Mutua Balear de Accidentes de Trabajo y Enfermedades Profesionales de la Seguridad Social Nº 183, una entidad legalmente constituida en la responsabilidad mancomunada de las empresas asociadas, es colaboradora de la Seguridad Social en la gestión de las contingencias de accidente de trabajo y enfermedades profesionales.

De acuerdo con el Reglamento sobre la colaboración de las Mutuas de Accidentes de Trabajo y Enfermedades Profesionales de la Seguridad Social, a partir del ejercicio 1996, la entidad cubre la gestión de la prestación económica de la incapacidad temporal por contingencias comunes de aquellas empresas asociadas que lo soliciten así como de los trabajadores autónomos.

Mutua Balear recibió la autorización oficial definitiva para colaborar en la gestión de la Seguridad Social el 15 de noviembre de 1967.

#### Estructura organizativa de la entidad

El organigrama de la Entidad esta compuesto por:

- La Junta General de Mutualistas, que se reúne como mínimo una vez al año y cuya acta se hace llegar al organismo competente, además de aprobar la memoria, las Cuentas, Balances y Presupuestos de cada ejercicio.
- La Junta Directiva, nombrada por la Junta General, está compuesta por un Presidente y tantos Vocales como determinen los Estatutos de la Entidad, siendo uno de ellos Representante de los Trabajadores de la Entidad. Tiene encomendada la gestión cotidiana así como el reconocimiento de beneficiarios de las Prestaciones de Invalidez, Muerte y Supervivencia. Este órgano delega parte de sus funciones, excepto las señaladas anteriormente, en el Director Gerente.
- La Comisión de Control y Seguimiento cuyas funciones están especificadas en la Orden del 2 de agosto de 1995 del Ministerio de Trabajo y Seguridad Social y posteriores disposiciones de aclaración en su funcionamiento.
- El Director Gerente, cuyas facultades están recogidas en los Estatutos y Poderes Notariales delegados por la Junta Directiva.
- Un Comité de Dirección formado por el Director Gerente y los cuatro Directores de Área, su constitución es voluntaria. El objetivo del Comité es la toma de decisiones y seguimiento de

todos aquellos proyectos que afecten a la entidad desde cualquier punto de vista: organizativo, funcional, operativo

La Organización Mutua Balear se estructura operativamente en cuatro grandes Áreas de actividad. Alrededor de las Direcciones de Área se estructuran todos los departamentos de la entidad, con excepción de los Departamentos Gerenciales que tienen dependencia orgánica directa de la Dirección General, pero son independientes en cuanto a sus funciones del resto de las áreas y departamentos.

### Principales responsables de la Entidad

Se detallan a continuación los principales responsables de la entidad:

#### Director Gerente

- D. Walfrid Ivern Morelló

#### Miembros de la Junta Directiva

- |  |                                   |
|--|-----------------------------------|
| • D. Juan Muntaner Vidal                               | Presidente                        |
| • D. Matías Montañés Marino                            | Vicepresidente                    |
| • D. Simón Alba Reynés                                 | Secretario                        |
| • D. Juan Lladó Oliver                                 | Vocal                             |
| • D. Pedro P. Marrero Henning                          | Vocal                             |
| • D. Antonio Aguiló Monjo                              | Vocal                             |
| • D <sup>a</sup> M <sup>a</sup> José Hidalgo Gutiérrez | Vocal                             |
| • D. José Oliver Marí                                  | Vocal                             |
| • D <sup>a</sup> . Margarita María Llabrés Company     | Representante de los trabajadores |

#### Comisión de Control y Seguimiento

La comisión de control y seguimiento esta compuesta por los siguientes miembros:

- |   |                   |
|---|-------------------|
| • D. Juan Muntaner Vidal                      | Presidente        |
| • D. Walfrid Ivern Morelló                    | Secretario        |
| • D. Gabriel Rosselló Homar                   | CEOE              |
| • D <sup>a</sup> . Isabel Guitard Feliubadaló | CEOE              |
| • D. Sebastián Pastor                         | CEOE              |
| • D. Jose Fortuny Gomila                      | CEOE              |
| • D <sup>a</sup> Ángeles Niño López           | CC.OO. - Baleares |
| • D. José López                               | CC.OO. - Baleares |
| • D. José Antonio Pérez                       | U.G.T. - Baleares |
| • D. José Luciano Mas Belmonte                | U.G.T. - Baleares |

### Comisión de Prestaciones Especiales

La comisión de Prestaciones especiales está compuesta por los siguientes miembros:

- |                             |                              |
|-----------------------------|------------------------------|
| • D. Margarita Isern Coli   | Presidente y C.E.O.E.        |
| • D. Walfrid Ivern Morelló  | Gerente                      |
| • D. Rafael Nicolau Frau    | Asesoría Técnica             |
| • D. Gabriel Lladó          | Asesoría Técnica             |
| • D. Tomás Navarro Delicado | Secretario y U.G.T. Baleares |
| • D. Ernest Suriá           | CC.OO. Baleares              |

## PRINCIPIOS Y CRITERIOS CONTABLES

### Inmovilizado material

El inmovilizado material se halla valorado a su precio de adquisición actualizado de acuerdo con la Orden Ministerial de 2 de abril de 1984 y el Real Decreto 7/1996.

Las reposiciones de poco valor y los gastos de mantenimiento son cargados en la cuenta de pérdidas y ganancias en el ejercicio en que se producen; las mejoras y reparaciones importantes que dan lugar a una mayor duración del bien se capitalizan.

La dotación anual al fondo de amortización del inmovilizado material se calcula por el método lineal en base, a la vida útil estimada de los activos, como sigue:

	<u>Años de vida útil estimada</u>
Construcciones	100
Instalaciones y maquinaria	12 y 50
Mobiliario y material no móvil	14 y 20
Equipos para. proceso información	8
Material móvil	14



---

## Depósitos a largo plazo

Reiteradas sentencias de la Sala de lo Contencioso Administrativo del Tribunal Superior de Justicia de Madrid, así como del Tribunal Supremo avalan la tesis mantenida por esta entidad de mantener como depósitos los importes ingresados en el Banco de España correspondientes al 80% de los excedentes. Por consiguiente, los ingresos efectuados en dicho Bancos son contabilizados como depósitos a largo plazo.

La Intervención General de la Seguridad discrepa de dicha contabilización por lo que venía incluyendo una salvedad en su informe y emitiendo el mismo con una opinión favorable con salvedades.

En el ejercicio 2009, siguió manteniendo su criterio, pero el informe provisional de auditoría fue emitido dando una opinión negativa motivada por dicha salvedad.

Como consecuencia, esta Entidad procedió en el mencionado ejercicio a cancelar dicho importe con el único objetivo de evitar el perjuicio que, en relación a su imagen, representaría la lectura de un informe sobre la situación financiera de la Mutua en el que se omite informar de la razón, avalada por distintas resoluciones judiciales por la que la mutua venía realizando la contabilización hasta ahora.

No obstante, esta Entidad no renuncia a ninguno derechos que le otorgan las reiteradas sentencias de la Sala de lo Contencioso Administrativo del Tribunal Superior de Justicia de Madrid, así como del Tribunal Supremo, que avalan el derecho de la Mutua a registrar como depósito las cantidades ingresadas en el Banco de España, que al 31 de diciembre de 2010 ascendía a 93.787.114,48 €.



---

## **2 - ESTADO OPERATIVO**

---



**ESTADO OPERATIVO  
EJERCICIO: 2010**

**MUTUA: MUTUA BALEAR**

**Nº: 183**

<b>GASTOS PRESUPUESTARIOS</b>	<b>IMPORTE</b>	<b>INGRESOS PRESUPUESTARIOS</b>	<b>IMPORTE</b>
1. Prestaciones económicas	<b>124.617.736,07</b>	1. Cotizaciones sociales	<b>170.813.083,50</b>
2. Asistencia sanitaria	<b>23.097.975,80</b>	3. Tasas y otros ingresos	<b>3.484.501,25</b>
3. Servicios sociales	<b>426.827,14</b>	4. Transferencias corrientes	
4. Tesorería, Informática y otros servicios funcionales comunes	<b>32.209.628,86</b>	5. Ingresos patrimoniales y aplicaciones de tesorería	<b>2.157.654,16</b>
		6. Enajenación de inversiones reales	
		7. Transferencias de capital	
		8. Activos financieros	<b>3.880.969,85</b>
		9. Pasivos financieros	
<b>TOTAL</b>	<b>180.352.167,87</b>	<b>TOTAL</b>	<b>180.336.208,76</b>



---

### **3 - INFORMACIÓN DE CARÁCTER FINANCIERO**

---





---

3.1 REMANENTE DE TESORERIA  
3.2 TESORERIA

---



**ESTADO DEL REMANENTE DE TESORERIA**  
EJERCICIO: 2010

**MUTUA: MUTUA BALEAR**

**Nº: 183**

CONCEPTOS	IMPORTES	
1. (+) Derechos pendientes de cobro.....		17.521.727,64
- (+) del Presupuesto corriente.....	4.358.770,80	
- (+) de Presupuestos cerrados.....	5.902.740,76	
- (+) de operaciones no presupuestarias.....	16.535.480,80	
- (-) de dudoso cobro.....	9.274.338,20	
- (-) cobros realizados pendientes de aplicación definitiva.....	926,52	
2. (-) Obligaciones pendientes de pago.....		1.676.497,73
- (+) del Presupuesto corriente.....	930.688,12	
- (+) de Presupuestos cerrados.....		
- (+) de operaciones no presupuestarias.....	745.809,61	
- (-) pagos realizados pendientes de aplicación definitiva.....		
3. (+) Fondos líquidos.....		10.073.135,62
<b>Remanente de Tesorería .....</b>		<b>25.918.365,53</b>

## ESTADO DE LAS CUENTAS DE TESORERÍA POR CENTROS DE GESTIÓN

EJERCICIO: 2010

Mutua: MUTUA BALEAR Nº: 183

CENTRO DE GESTIÓN	IDENTIFICACIÓN DE LA CUENTA							SALDO EN PRIMERO DE ENERO	COBROS	PAGOS	SALDO A FIN DE PERIODO
	E PP NC	CÓDIGO INTERNO	ENTIDAD	SUCURSAL	DC	CUENTA	DENOMINACIÓN BANCO				
42056000	2	30	2446	10	382271	BANCO ESPAÑOL DE CREDITO, S.A.	PALMA DE MALLORCA - OFICINA DE EMPRE	20.130,03	1.526.940,40	1.538.613,70	8.456,73
42056000	5	61	7	64	141490118	BANCA MARCH, S.A.	PALMA-31 DE DESEMBRE	39.595,59	11.597.379,88	11.624.799,03	12.176,44
42056000	7	99	5917	90	6000033521	ALTAE BANCO, S.A.	SUCURSAL 5917	875,52	9.364.196,44	9.334.387,13	30.684,83
42056000	10	185	925	16	1003006	BANCO URQUIJO SABADELL BANCA PRIVADA	PALMA DE MALLORCA	208.810,03	14.217.121,58	14.399.592,76	26.338,85
42056000	11	2038	8969	91	6000079195	CAJA DE AHORROS Y M.P. DE MADRID	SUCURSAL 8969	585.518,33	18.472.030,44	18.946.104,16	111.444,61
42056000	13	2051	100	58	1005631730	CAJA DE AHORROS Y M.P. DE LAS BALEAR	SON FUSTER	572.276,74	59.492.810,42	59.991.994,79	73.092,37
42056000	18	2052	8067	21	2300001001	CAJA INSULAR DE AHORROS DE CANARIAS	URBANA PIO XII	108.325,87	61.458.012,90	61.472.130,43	94.208,34
42056000	20	2056	4	41	4114000547	COLONYA - CAIXA D'ESTALVIS DE POLLEN	PALMA DE MALLORCA	53.678,69	13.694.073,45	13.718.320,70	29.431,44
42056000	21	2056	4	48	4102000025	COLONYA - CAIXA D'ESTALVIS DE POLLEN	PALMA DE MALLORCA	104.200,78	729,41	496,00	104.434,19
42056000	22	2077	346	55	3100651638	CAJA AH. VALENCIA, CASTELLON Y ALICA	PALMA-PLAZA OLIVAR-EMPRESAS	12.877,14	50.703,82	48.006,78	15.574,18
42056000	23	2077	346	52	5100575107	CAJA AH. VALENCIA, CASTELLON Y ALICA	PALMA-PLAZA OLIVAR-EMPRESAS	19,80		19,80	
42056000	26	2100	946	52	200072905	CAJA DE AHORROS Y PENSIONES DE BARCE	PLAÇA SANT COSME	262.929,41	9.784.001,21	10.021.736,18	25.194,44
42056000	28	3147	7000	34	1072428426	CAIXA RURAL DE BALEAR	O.P. PALMA	80.397,18	651.910,48	1.482.307,66	-750.000,00
42056000	29	2051	100	50	1070002759	CAJA DE AHORROS Y M.P. DE LAS BALEAR	SON FUSTER	75.480,63	170,54	16,75	75.634,42
42056000	31	2051	100	55	1570001251	CAJA DE AHORROS Y M.P. DE LAS BALEAR	SON FUSTER		9.500.000,00	9.500.000,00	
42056000	32	185	925	18	8501	BANCO URQUIJO SABADELL BANCA PRIVADA	PALMA DE MALLORCA		4.000.000,00	4.000.000,00	
42056000	35	2052	8067	29	3410054701	CAJA INSULAR DE AHORROS DE CANARIAS	URBANA PIO XII	200.000,00	7.000.000,00	7.200.000,00	
42056000	36	3147	7000	35	2008021830	CAIXA RURAL DE BALEAR	O.P. PALMA	250.000,01	1.530.000,00	1.450.000,00	330.000,01
42056000	37	2056	4	43	4332000103	COLONYA - CAIXA D'ESTALVIS DE POLLEN	PALMA DE MALLORCA	1.690.999,99	2.100.000,00		3.790.999,99
42056000	38	2090	6436	77	61000107	CAJA DE AHORROS DEL MEDITERRANEO	SUCURSAL PPAL. PALMA	1.000.000,00	3.500.000,00	4.500.000,00	
42056000	39	2100	946	57	236425	CAJA DE AHORROS Y PENSIONES DE BARCE	PLAÇA SANT COSME	1.400.000,00	2.700.000,00	2.900.000,00	1.200.000,00
42056000	40	61	7	65	117070303	BANCA MARCH, S.A.	PALMA-31 DE DESEMBRE	1.550.000,00	3.820.000,00	4.850.000,00	520.000,00
42056000	41	30	2446	19	48302	BANCO ESPAÑOL DE CREDITO, S.A.	PALMA DE MALLORCA - OFICINA DE EMPRE	500.000,00	500.000,00	1.000.000,00	
42056000	42	99	5917	98	9750010466	ALTAE BANCO, S.A.	SUCURSAL 5917	1.508.000,00	5.447.500,00	5.005.500,00	1.950.000,00
42056000	43	2038	9502	1	6000023055	CAJA DE AHORROS Y M.P. DE MADRID	SUCURSAL 9502	13.789,36	4.402.961,77	4.399.806,62	16.944,51
42056000	44	2038	9502	1	1400027628	CAJA DE AHORROS Y M.P. DE MADRID	SUCURSAL 9502		200.000,00	200.000,00	
42056000	46	81	5138	66	1114114	BANCO DE SABADELL, S.A.	PALMA DE MALLORCA, OFICINA EMPRESAS	20.677,01	3.519.991,94	3.525.000,00	15.668,95
42056000	47	81	5138	61	13710	BANCO DE SABADELL, S.A.	PALMA DE MALLORCA, OFICINA EMPRESAS	750.000,00	1.025.000,00	1.250.000,00	525.000,00
42056000	49	2090	6401	25	200000591	CAJA DE AHORROS DEL MEDITERRANEO	URB. GARCIA ORELL-PALMA	103.330,14	27.678.267,64	27.755.582,07	26.015,71

## ESTADO DE LAS CUENTAS DE TESORERÍA POR CENTROS DE GESTIÓN

EJERCICIO: 2010

Mutua: MUTUA BALEAR Nº: 183

CENTRO DE GESTIÓN E PP NC	IDENTIFICACIÓN DE LA CUENTA							SALDO EN PRIMERO DE ENERO	COBROS	PAGOS	SALDO A FIN DE PERIODO
	CÓDIGO INTERNO	ENTIDAD	SUCURSAL	DC	CUENTA	DENOMINACIÓN BANCO	DENOMINACIÓN SUCURSAL				
42056000	50	75	6801	89	600255867	BANCO POPULAR ESPAÑOL, S.A.	PALMA, OP (BCB)	726.677,86	161.277.110,70	161.925.055,32	78.733,24
42056000	51	75	6801	81	602418667	BANCO POPULAR ESPAÑOL, S.A.	PALMA, OP (BCB)	4.616,79	6.017,13	5.768,34	4.865,58
42056000	52	75	6801	88	329037944	BANCO POPULAR ESPAÑOL, S.A.	PALMA, OP (BCB)	1.000.000,00	1.300.000,00	1.300.000,00	1.000.000,00
42056000	53	3147	7031	14	1072428426	CAIXA RURAL DE BALEARS	URBANA SON OLIVA		1.589.033,94	833.621,84	755.412,10
42056000	9999					CAJA DEL FONDO DE MANIOBRA		2.824,69			2.824,69
						TOTAL CENTRO DE GESTION 5 60 00 SERV.CENT. MUT. BALEAR		12.846.031,59	441.405.964,09	444.178.860,06	10.073.135,62
						TOTAL ENTIDAD 5 T.G.ENTIDAD MUT. BALEAR		12.846.031,59	441.405.964,09	444.178.860,06	10.073.135,62

ESTADO DE LAS CUENTAS DE TESORERÍA POR CUENTAS DEL PLAN

EJERCICIO: 2010

Mutua: MUTUA BALEAR N°: 183

CUENTA DEL PLAN	DENOMINACIÓN CUENTA DEL PLAN	SALDO EN PRIMERO DE ENERO	COBROS	PAGOS	SALDO A FIN DE PERIODO
5700	CAJA. FONDO DE MANIOBRA	2.824,69			2.824,69
571	BANCOS E INSTITUC. DE CREDITO.CTAS.OPERA	2.918.726,27	398.783.293,55	401.023.343,31	678.676,51
5750	DEL FONDO DE MANIOBRA	75.480,63	170,54	16,75	75.634,42
577	CUENTAS FINANCIERAS	9.849.000,00	42.622.500,00	43.155.500,00	9.316.000,00
	TOTAL	12.846.031,59	441.405.964,09	444.178.860,06	10.073.135,62

## ESTADO DE LAS CUENTAS DE TESORERÍA POR ENTIDAD BANCARIA

EJERCICIO: 2010

Mutua: MUTUA BALEAR Nº: 183

ENTIDAD BANCARIA	DENOMINACIÓN ENTIDAD BANCARIA	SALDO EN PRIMERO DE ENERO	COBROS	PAGOS	SALDO A FIN DE PERIODO
	CAJA FONDOS DE MANIOBRA	2.824,69			2.824,69
30	BANCO ESPAÑOL DE CREDITO, S.A.	520.130,03	2.026.940,40	2.538.613,70	8.456,73
61	BANCA MARCH, S.A.	1.589.595,59	15.417.379,88	16.474.799,03	532.176,44
75	BANCO POPULAR ESPAÑOL, S.A.	1.731.294,65	162.583.127,83	163.230.823,66	1.083.598,82
81	BANCO DE SABADELL, S.A.	770.677,01	4.544.991,94	4.775.000,00	540.668,95
99	ALTAE BANCO, S.A.	1.508.875,52	14.811.696,44	14.339.887,13	1.980.684,83
185	BANCO URQUIJO SABADELL BANCA PRIVADA	208.810,03	18.217.121,58	18.399.592,76	26.338,85
2038	CAJA DE AHORROS Y M.P. DE MADRID	599.307,69	23.074.992,21	23.545.910,78	128.389,12
2051	CAJA DE AHORROS Y M.P. DE LAS BALEAR	647.757,37	68.992.980,96	69.492.011,54	148.726,79
2052	CAJA INSULAR DE AHORROS DE CANARIAS	308.325,87	68.458.012,90	68.672.130,43	94.208,34
2056	COLONYA - CAIXA D'ESTALVIS DE POLLEN	1.848.879,46	15.794.802,86	13.718.816,70	3.924.865,62
2077	CAJA AH. VALENCIA, CASTELLON Y ALICA	12.896,94	50.703,82	48.026,58	15.574,18
2090	CAJA DE AHORROS DEL MEDITERRANEO	1.103.330,14	31.178.267,64	32.255.582,07	26.015,71
2100	CAJA DE AHORROS Y PENSIONES DE BARCE	1.662.929,41	12.484.001,21	12.921.736,18	1.225.194,44
3147	CAIXA RURAL DE BALEARS	330.397,19	3.770.944,42	3.765.929,50	335.412,11
	TOTAL	12.846.031,59	441.405.964,09	444.178.860,06	10.073.135,62





---

#### **4 - INFORMACIÓN SOBRE LA EJECUCIÓN DEL GASTO PÚBLICO**

---



- 
- 4.1 MODIFICACIONES DE CRÉDITO
  - 4.2 REMANENTES DE CRÉDITO
  - 4.3 CLASIFICACIÓN FUNCIONAL DEL GASTO
  - 4.4 EJECUCIÓN DE PROYECTOS DE INVERSIÓN
-



MODIFICACIONES DE CRÉDITO  
EJERCICIO: 2010

MUTUA: MUTUA BALEAR  
CLASIFICACIÓN FUNCIONAL POR PROGRAMAS: 1102

Nº: 183

INCAPACIDAD TEMPORAL Y OTRAS PREST.

CLASIFICACIÓN ECONÓMICA	CRÉDITOS EXTRAORDINARIOS	SUPLEMENTOS DE CRÉDITO	AMPLIACIONES DE CRÉDITO	TRANSFERENCIAS DE CRÉDITO		INCORPORACIONES REMANENTES DE CRÉDITO	BAJAS POR ANULACIÓN Y RECTIFICACIÓN	REDISTRIBUCIONES DE CRÉDITO		OTRAS MODIFICACIONES	TOTAL MODIFICACIONES
				POSITIVAS	NEGATIVAS			POSITIVAS	NEGATIVAS		
13019											
13090											
137											
TOTAL ARTICULO 13 LABORALES											
1600											
1620											
1623											
1624											
1625											
1629											
TOTAL ARTICULO 16 CUOT.PREST.Y GAST.SOC.											
TOTAL CAPITULO 1 GASTOS DE PERSONAL											
202					32.171,79						32.171,79
203											
204											
205											
206											
208											
TOTAL ARTICULO 20 ARRENDAMIENTOS Y CANONES					32.171,79						32.171,79
212											
213											
214											
215											
216											
219											
TOTAL ARTICULO 21 REPARACION,MANTE N.Y CONSERV.											
2200											
2201											
2202											
22100											
22101											
22103											
2213											
2217											
2219											
22200											
2221											
2229											
223											
2240											
2248											
2249											
2251											
2252											
22620											
22621											
2263											
2265											
22660											
2269											
2270											
2273											
2274											
2276					16.900,00						16.900,00
22782											
2279											

MODIFICACIONES DE CRÉDITO  
EJERCICIO: 2010

MUTUA: MUTUA BALEAR

Nº: 183

CLASIFICACIÓN FUNCIONAL POR PROGRAMAS: 1102

INCAPACIDAD TEMPORAL Y OTRAS PREST.

CLASIFICACIÓN ECONÓMICA	CRÉDITOS EXTRAORDINARIOS	SUPLEMENTOS DE CRÉDITO	AMPLIACIONES DE CRÉDITO	TRANSFERENCIAS DE CRÉDITO		INCORPORACIONES REMANENTES DE CRÉDITO	BAJAS POR ANULACIÓN Y RECTIFICACIÓN	REDISTRIBUCIONES DE CRÉDITO		OTRAS MODIFICACIONES	TOTAL MODIFICACIONES
				POSITIVAS	NEGATIVAS			POSITIVAS	NEGATIVAS		
TOTAL ARTICULO 22 MATER.SUMINIST.Y OTROS				16.900,00							16.900,00
230											
231											
233											
TOTAL ARTICULO 23 INDEMNIZ.RAZON SERVICIO											
TOTAL CAPITULO 2 GAST.CORRIENT.BIE NES Y SERV.				49.071,79							49.071,79
48211			5.045.620,00								5.045.620,00
48212											
48214											
48217											
48427			492.000,00								492.000,00
48447			518.000,00								518.000,00
48617											
48637											
48647											
48797											
TOTAL ARTICULO 48 A FAMIL.E INST.SIN F.LUCRO			6.055.620,00								6.055.620,00
TOTAL CAPITULO 4 TRANSFERENC. CORRIENTES			6.055.620,00								6.055.620,00
623											
624											
625											
626											
629											
TOTAL ARTICULO 62 INVERSIONES NUEVAS											
633											
635											
636											
639											
TOTAL ARTICULO 63 INVERSIONES DE REPOSICION											
TOTAL CAPITULO 6 INVERSIONES REALES											
TOTAL PROGRAMA 02 INCAPACIDAD TEMPORAL Y OTRAS PREST.			6.055.620,00	49.071,79							6.104.691,79

MODIFICACIONES DE CRÉDITO  
EJERCICIO: 2010

MUTUA: MUTUA BALEAR

Nº: 183

CLASIFICACIÓN FUNCIONAL POR PROGRAMAS: 1105

CAPITALES RENTA y OTRAS COMPEN.A.T

CLASIFICACIÓN ECONÓMICA	CRÉDITOS EXTRAORDINARIOS	SUPLEMENTOS DE CRÉDITO	AMPLIACIONES DE CRÉDITO	TRANSFERENCIAS DE CRÉDITO		INCORPORACIONES REMANENTES DE CRÉDITO	BAJAS POR ANULACIÓN Y RECTIFICACIÓN	REDISTRIBUCIONES DE CRÉDITO		OTRAS MODIFICACIONES	TOTAL MODIFICACIONES
				POSITIVAS	NEGATIVAS			POSITIVAS	NEGATIVAS		
421											
4221											
4222							295.000,00				-295.000,00
4230			796.368,00								796.368,00
TOTAL ARTICULO 42 A LA SEGURIDAD SOCIAL			796.368,00				295.000,00				501.368,00
TOTAL CAPITULO 4 TRANSFERENC. CORRIENTES			796.368,00				295.000,00				501.368,00
TOTAL PROGRAMA 05 CAPITALES RENTA y OTRAS COMPEN.A.T			796.368,00				295.000,00				501.368,00
TOTAL GRUPO PROGRAMA 11 GESTION PRESTAC. ECONOMICAS CONTRIB.			6.851.988,00	49.071,79			295.000,00				6.606.059,79

MODIFICACIONES DE CRÉDITO  
EJERCICIO: 2010

MUTUA: MUTUA BALEAR  
CLASIFICACIÓN FUNCIONAL POR PROGRAMAS: 2122

Nº: 183

MEDICINA AMBUL.DE MUTUAS A.T.

CLASIFICACIÓN ECONÓMICA	CRÉDITOS EXTRAORDINARIOS	SUPLEMENTOS DE CRÉDITO	AMPLIACIONES DE CRÉDITO	TRANSFERENCIAS DE CRÉDITO		INCORPORACIONES REMANENTES DE CRÉDITO	BAJAS POR ANULACIÓN Y RECTIFICACIÓN	REDISTRIBUCIONES DE CRÉDITO		OTRAS MODIFICACIONES	TOTAL MODIFICACIONES
				POSITIVAS	NEGATIVAS			POSITIVAS	NEGATIVAS		
13090											
1343											
137											
TOTAL ARTICULO 13 LABORALES			518.198,73								518.198,73
1600											
161											
1620											
1623											
1624											
1625											
1629											
TOTAL ARTICULO 16 CUOT.PREST.Y GAST.SOC.			518.198,73								518.198,73
TOTAL CAPITULO 1 GASTOS DE PERSONAL			518.198,73								518.198,73
202				70.976,52							70.976,52
203											
204											
205											
206											
208											
TOTAL ARTICULO 20 ARRENDAMIENTOS Y CANONES				70.976,52							70.976,52
212					43.300,00						-43.300,00
213											
214											
215											
216											
219											
TOTAL ARTICULO 21 REPARACION,MANTE N.Y CONSERV.					43.300,00						-43.300,00
2200											
2201											
2202					3.700,00						-3.700,00
22100											
22101											
22102											
22103											
22110											
2212											
2213											
22140											
22141											
22162											
22164											
2217											
2219											
22200											
2221											
2229											
223											
2240											
2241											
2248											
2249					40.000,00						-40.000,00
2250											
2251											
2252											
22620											
22621											
2263											
2265											



MODIFICACIONES DE CRÉDITO  
EJERCICIO: 2010

MUTUA: MUTUA BALEAR  
CLASIFICACIÓN FUNCIONAL POR PROGRAMAS: 2122

Nº: 183

MEDICINA AMBUL.DE MUTUAS A.T.

CLASIFICACIÓN ECONÓMICA	CRÉDITOS EXTRAORDINARIOS	SUPLEMENTOS DE CRÉDITO	AMPLIACIONES DE CRÉDITO	TRANSFERENCIAS DE CRÉDITO		INCORPORACIONES REMANENTES DE CRÉDITO	BAJAS POR ANULACIÓN Y RECTIFICACIÓN	REDISTRIBUCIONES DE CRÉDITO		OTRAS MODIFICACIONES	TOTAL MODIFICACIONES
				POSITIVAS	NEGATIVAS			POSITIVAS	NEGATIVAS		
22660											
2269					4.848,31						-4.848,31
2270					1.000,00						-1.000,00
2273					17.000,00						-17.000,00
2274					8.900,00						-8.900,00
2276											
22762											
2279											
TOTAL ARTICULO 22 MATER.SUMINIST.Y OTROS					75.448,31						-75.448,31
230											
231											
233											
TOTAL ARTICULO 23 INDEMNIZ.RAZON SERVICIO											
2512											
2515											
2517											
25431											
25432											
25439											
2545											
2547											
2551											
2552											
2581											
2582											
TOTAL ARTICULO 25 A.SANIT.CON MED.AJENOS											
TOTAL CAPITULO 2 GAST.CORRIENT.BIE NES Y SERV.				70.976,52	118.748,31						-47.771,79
471											
TOTAL ARTICULO 47 A EMPRESAS PRIVADAS											
48817											
48827											
48907											
48924											
TOTAL ARTICULO 48 A FAMIL.E INST.SIN F.LUCRO											
TOTAL CAPITULO 4 TRANSFERENC. CORRIENTES											
6221											
623											
625											
626											
629											
TOTAL ARTICULO 62 INVERSIONES NUEVAS											
6321											
633											
634											
635											
636											
639											
TOTAL ARTICULO 63 INVERSIONES DE REPOSICION											

MODIFICACIONES DE CRÉDITO  
EJERCICIO: 2010

MUTUA: MUTUA BALEAR  
CLASIFICACIÓN FUNCIONAL POR PROGRAMAS: 2122

Nº: 183

MEDICINA AMBUL.DE MUTUAS A.T.

CLASIFICACIÓN ECONÓMICA	CRÉDITOS EXTRAORDINARIOS	SUPLEMENTOS DE CRÉDITO	AMPLIACIONES DE CRÉDITO	TRANSFERENCIAS DE CRÉDITO		INCORPORACIONES REMANENTES DE CRÉDITO	BAJAS POR ANULACIÓN Y RECTIFICACIÓN	REDISTRIBUCIONES DE CRÉDITO		OTRAS MODIFICACIONES	TOTAL MODIFICACIONES
				POSITIVAS	NEGATIVAS			POSITIVAS	NEGATIVAS		
TOTAL CAPITULO 6 INVERSIONES REALES											
TOTAL PROGRAMA 22.MEDICINA AMBUL.DE MUTUAS A.T.			518.198,73	70.976,52	118.748,31						470.426,94
TOTAL GRUPO PROGRAMA 21 ATENCIÓN PRIMARIA DE SALUD			518.198,73	70.976,52	118.748,31						470.426,94

MODIFICACIONES DE CRÉDITO  
EJERCICIO: 2010

MUTUA: MUTUA BALEAR  
CLASIFICACIÓN FUNCIONAL POR PROGRAMAS: 2224

Nº: 183

MEDICINA HOSP.DE MUTUAS A.T.

CLASIFICACIÓN ECONÓMICA	CRÉDITOS EXTRAORDINARIOS	SUPLEMENTOS DE CRÉDITO	AMPLIACIONES DE CRÉDITO	TRANSFERENCIAS DE CRÉDITO		INCORPORACIONES REMANENTES DE CRÉDITO	BAJAS POR ANULACIÓN Y RECTIFICACIÓN	REDISTRIBUCIONES DE CRÉDITO		OTRAS MODIFICACIONES	TOTAL MODIFICACIONES
				POSITIVAS	NEGATIVAS			POSITIVAS	NEGATIVAS		
13019											
13090											
137							275.000,00				-275.000,00
TOTAL ARTICULO 13 LABORALES							275.000,00				-275.000,00
1600							80.375,00				-80.375,00
1620											
1623											
1624											
1625											
TOTAL ARTICULO 16 CUOT.PREST.Y GAST.SOC.							80.375,00				-80.375,00
TOTAL CAPITULO 1 GASTOS DE PERSONAL							355.375,00				-355.375,00
203											
204											
205											
206											
208											
TOTAL ARTICULO 20 ARRENDAMIENTOS Y CANONES											
212											
213											
214											
215											
216											
219											
TOTAL ARTICULO 21 REPARACION,MANTE N.Y CONSERV.											
2200											
2201											
2202											
22100											
22101											
22102											
22103											
22110											
22112											
2212											
2213											
22140											
22141											
2215											
22160											
22164											
2217											
2219											
22200											
2221											
2229											
223											
2240											
2241											
2248											
2249											
2251											
2252											
22620											
22621											
2265											
22660											
2269											
2270											

MODIFICACIONES DE CRÉDITO  
EJERCICIO: 2010

MUTUA: MUTUA BALEAR  
CLASIFICACIÓN FUNCIONAL POR PROGRAMAS: 2224

Nº: 183

MEDICINA HOSP.DE MUTUAS A.T.

CLASIFICACIÓN ECONÓMICA	CRÉDITOS EXTRAORDINARIOS	SUPLEMENTOS DE CRÉDITO	AMPLIACIONES DE CRÉDITO	TRANSFERENCIAS DE CRÉDITO		INCORPORACIONES REMANENTES DE CRÉDITO	BAJAS POR ANULACIÓN Y RECTIFICACIÓN	REDISTRIBUCIONES DE CRÉDITO		OTRAS MODIFICACIONES	TOTAL MODIFICACIONES
				POSITIVAS	NEGATIVAS			POSITIVAS	NEGATIVAS		
2273					5.000,00						-5.000,00
2274					10.000,00						-10.000,00
2276											
22782											
2279											
TOTAL ARTICULO 22 MATER.SUMINIST.Y OTROS					15.000,00						-15.000,00
230											
231											
233											
TOTAL ARTICULO 23 INDEMNIZ.RAZON SERVICIO											
2522											
2525											
2527											
25431											
25432											
25439											
2547											
2551											
2552											
2581											
2582											
TOTAL ARTICULO 25 A.SANIT.CON MED.AJENOS											
TOTAL CAPITULO 2 GAST.CORRIENT.BIE NES Y SERV.					15.000,00						-15.000,00
48827											
48837											
TOTAL ARTICULO 48 A FAMIL.E INST.SIN F.LUCRO											
TOTAL CAPITULO 4 TRANSFERENC. CORRIENTES											
623											
624											
625											
626											
629											
TOTAL ARTICULO 62 INVERSIONES NUEVAS											
633											
635											
636											
639											
TOTAL ARTICULO 63 INVERSIONES DE REPOSICION											
TOTAL CAPITULO 6 INVERSIONES REALES											
TOTAL PROGRAMA 24 MEDICINA HOSP.DE MUTUAS A.T.					15.000,00		355.375,00				-370.375,00
TOTAL GRUPO PROGRAMA 22 ATENCION ESPECIALIZADA					15.000,00		355.375,00				-370.375,00

MODIFICACIONES DE CRÉDITO  
EJERCICIO: 2010

MUTUA: MUTUA BALEAR  
CLASIFICACIÓN FUNCIONAL POR PROGRAMAS: 3436

Nº: 183

HIGIENE Y SEGURIDAD EN EL TRABAJO

CLASIFICACIÓN ECONÓMICA	CRÉDITOS EXTRAORDINARIOS	SUPLEMENTOS DE CRÉDITO	AMPLIACIONES DE CRÉDITO	TRANSFERENCIAS DE CRÉDITO		INCORPORACIONES REMANENTES DE CRÉDITO	BAJAS POR ANULACIÓN Y RECTIFICACIÓN	REDISTRIBUCIONES DE CRÉDITO		OTRAS MODIFICACIONES	TOTAL MODIFICACIONES
				POSITIVAS	NEGATIVAS			POSITIVAS	NEGATIVAS		
13090											
137											
TOTAL ARTICULO 13											
LABORALES											
1600			38.400,33								38.400,33
1620											
1623											
1624											
1625											
TOTAL ARTICULO 16											
CUOT.PREST.Y											
GAST.SOC.			38.400,33								38.400,33
TOTAL CAPITULO 1											
GASTOS DE											
PERSONAL			38.400,33								38.400,33
202											
203											
204											
206											
TOTAL ARTICULO 20											
ARRENDAMIENTOS Y											
CANONES											
212											
213											
215											
216											
TOTAL ARTICULO 21											
REPARACION,MANTE											
N.Y CONSERV.											
2200											
2201											
2202											
22100											
22101											
2213											
2217											
2219											
22200											
2221											
2229											
223											
2240											
2248											
2249											
2251											
2252											
22620											
22621											
22660											
22661											
2269											
2270											
2273											
2274											
2276											
22782											
2279											
TOTAL ARTICULO 22											
MATER.SUMINIST.Y											
OTROS											
230											
231											
233											
TOTAL ARTICULO 23											
INDEMNIZ.RAZON											
SERVICIO											
240											

MODIFICACIONES DE CRÉDITO  
EJERCICIO: 2010

MUTUA: MUTUA BALEAR  
CLASIFICACIÓN FUNCIONAL POR PROGRAMAS: 3436

Nº: 183

HIGIENE Y SEGURIDAD EN EL TRABAJO

CLASIFICACIÓN ECONÓMICA	CRÉDITOS EXTRAORDINARIOS	SUPLEMENTOS DE CRÉDITO	AMPLIACIONES DE CRÉDITO	TRANSFERENCIAS DE CRÉDITO		INCORPORACIONES REMANENTES DE CRÉDITO	BAJAS POR ANULACIÓN Y RECTIFICACIÓN	REDISTRIBUCIONES DE CRÉDITO		OTRAS MODIFICACIONES	TOTAL MODIFICACIONES
				POSITIVAS	NEGATIVAS			POSITIVAS	NEGATIVAS		
TOTAL ARTICULO 24 GASTOS DE PUBLICACIONES											
TOTAL CAPITULO 2 GAST.CORRIENT.BIE NES Y SERV.											
623											
624											
625											
626											
629											
TOTAL ARTICULO 62 INVERSIONES NUEVAS											
633											
634											
635											
636											
639											
TOTAL ARTICULO 63 INVERSIONES DE REPOSICION											
TOTAL CAPITULO 6 INVERSIONES REALES											
TOTAL PROGRAMA 36 HIGIENE Y SEGURIDAD EN EL TRABAJO			38.400,33								38.400,33
TOTAL GRUPO PROGRAMA 34 OTROS SERVICIOS SOCIALES			38.400,33								38.400,33

MODIFICACIONES DE CRÉDITO  
EJERCICIO: 2010

MUTUA: MUTUA BALEAR  
CLASIFICACIÓN FUNCIONAL POR PROGRAMAS: 4364

Nº: 183

ADMINISTRACION DEL PATRIMONIO

CLASIFICACIÓN ECONÓMICA	CRÉDITOS EXTRAORDINARIOS	SUPLEMENTOS DE CRÉDITO	AMPLIACIONES DE CRÉDITO	TRANSFERENCIAS DE CRÉDITO		INCORPORACIONES REMANENTES DE CRÉDITO	BAJAS POR ANULACIÓN Y RECTIFICACIÓN	REDISTRIBUCIONES DE CRÉDITO		OTRAS MODIFICACIONES	TOTAL MODIFICACIONES
				POSITIVAS	NEGATIVAS			POSITIVAS	NEGATIVAS		
7204			9.429.103,76								9.429.103,76
TOTAL ARTICULO 72 A LA SEGURIDAD SOCIAL			9.429.103,76								9.429.103,76
TOTAL CAPITULO 7 TRANSFERENC. DE CAPITAL			9.429.103,76								9.429.103,76
800					800.000,00						-800.000,00
801				800.000,00							800.000,00
TOTAL ARTICULO 80 ADQ.DEUDA SECT.PUBLICO				800.000,00	800.000,00						
810											
811											
TOTAL ARTICULO 81 ADQUI.OBLI.Y BONOS FUERA S.P.											
TOTAL CAPITULO 8 ACTIVOS FINANCIEROS				800.000,00	800.000,00						
TOTAL PROGRAMA 64 ADMINISTRACION DEL PATRIMONIO			9.429.103,76	800.000,00	800.000,00						9.429.103,76
TOTAL GRUPO PROGRAMA 43 GESTION DEL PATRIMONIO			9.429.103,76	800.000,00	800.000,00						9.429.103,76

MODIFICACIONES DE CRÉDITO  
EJERCICIO: 2010

MUTUA: MUTUA BALEAR  
CLASIFICACIÓN FUNCIONAL POR PROGRAMAS: 4591

Nº: 183

DIRECCION Y SERV.GENERALES

CLASIFICACIÓN ECONÓMICA	CRÉDITOS EXTRAORDINARIOS	SUPLEMENTOS DE CRÉDITO	AMPLIACIONES DE CRÉDITO	TRANSFERENCIAS DE CRÉDITO		INCORPORACIONES REMANENTES DE CRÉDITO	BAJAS POR ANULACIÓN Y RECTIFICACIÓN	REDISTRIBUCIONES DE CRÉDITO		OTRAS MODIFICACIONES	TOTAL MODIFICACIONES
				POSITIVAS	NEGATIVAS			POSITIVAS	NEGATIVAS		
1300											
13019											
13090							90.000,00				-90.000,00
1343							378.622,97				-378.622,97
137											
TOTAL ARTICULO 13 LABORALES							468.622,97				-468.622,97
1600			267.398,91								267.398,91
1620											
1623											
1624											
1625											
TOTAL ARTICULO 16 CUOT.PREST.Y GAST.SOC.			267.398,91								267.398,91
TOTAL CAPITULO 1 GASTOS DE PERSONAL			267.398,91				468.622,97				-201.224,06
202						11.300,00					-11.300,00
203											
204											
205											
206											
TOTAL ARTICULO 20 ARRENDAMIENTOS Y CANONES						11.300,00					-11.300,00
212											
213						180.000,00					-180.000,00
214											
215											
216											
TOTAL ARTICULO 21 REPARACION,MANTE N.Y CONSERV.						180.000,00					-180.000,00
2200											
2201											
2202											
22100											
22101											
22103											
2213											
2217											
2219											
22200						415.770,00					-415.770,00
2221											
2229											
223											
2240											
2241											
2248						11.178,02					-11.178,02
2249											
2250											
2251											
2252											
22620											
22621											
2263											
2265						11.178,02					11.178,02
22660											
2269											
2270							45.000,00				-45.000,00
2273							3.000,00				-3.000,00
2274											
2276											
22782											
22783						668.770,00					668.770,00
2279											



MODIFICACIONES DE CRÉDITO  
EJERCICIO: 2010

MUTUA: MUTUA BALEAR  
CLASIFICACIÓN FUNCIONAL POR PROGRAMAS: 4591

Nº: 183

DIRECCION Y SERV.GENERALES

CLASIFICACIÓN ECONÓMICA	CRÉDITOS EXTRAORDINARIOS	SUPLEMENTOS DE CRÉDITO	AMPLIACIONES DE CRÉDITO	TRANSFERENCIAS DE CRÉDITO		INCORPORACIONES REMANENTES DE CRÉDITO	BAJAS POR ANULACIÓN Y RECTIFICACIÓN	REDISTRIBUCIONES DE CRÉDITO		OTRAS MODIFICACIONES	TOTAL MODIFICACIONES
				POSITIVAS	NEGATIVAS			POSITIVAS	NEGATIVAS		
TOTAL ARTICULO 22 MATER.SUMINIST.Y OTROS				679.948,02	474.948,02						205.000,00
230											
231											
233											
TOTAL ARTICULO 23 INDEMNIZ.RAZON SERVICIO											
240											
TOTAL ARTICULO 24 GASTOS DE PUBLICACIONES											
TOTAL CAPITULO 2 GAST.CORRIENT.BIE NES Y SERV.				679.948,02	666.248,02						13.700,00
359											
TOTAL ARTICULO 35 INTERES.DEMORA Y OTROS GASTOS											
TOTAL CAPITULO 3 GASTOS FINANCIEROS											
4801											
TOTAL ARTICULO 48 A FAMIL.E INST.SIN F.LUCRO											
TOTAL CAPITULO 4 TRANSFERENC. CORRIENTES											
623											
624											
625											
626											
629											
TOTAL ARTICULO 62 INVERSIONES NUEVAS											
633											
634											
635											
636											
639											
TOTAL ARTICULO 63 INVERSIONES DE REPOSICION											
TOTAL CAPITULO 6 INVERSIONES REALES											
8300											
8310											
TOTAL ARTICULO 83 CONC.PRESTAM.NO PUBLIC.											
8410											
8411											
TOTAL ARTICULO 84 CONST.DE DEPOSITOS Y FIANZAS											
TOTAL CAPITULO 8 ACTIVOS FINANCIEROS											
TOTAL PROGRAMA 91 DIRECCION Y SERV.GENERALES			267.398,91	679.948,02	666.248,02		468.622,97				-187.524,06

MODIFICACIONES DE CRÉDITO  
EJERCICIO: 2010

MUTUA: MUTUA BALEAR  
CLASIFICACIÓN FUNCIONAL POR PROGRAMAS: 4591

Nº: 183

DIRECCION Y SERV.GENERALES

CLASIFICACIÓN ECONÓMICA	CRÉDITOS EXTRAORDINARIOS	SUPLEMENTOS DE CRÉDITO	AMPLIACIONES DE CRÉDITO	TRANSFERENCIAS DE CRÉDITO		INCORPORACIONES REMANENTES DE CRÉDITO	BAJAS POR ANULACIÓN Y RECTIFICACIÓN	REDISTRIBUCIONES DE CRÉDITO		OTRAS MODIFICACIONES	TOTAL MODIFICACIONES
				POSITIVAS	NEGATIVAS			POSITIVAS	NEGATIVAS		
TOTAL GRUPO PROGRAMA 45 ADMN.SERVIC. GRLES.DE TESOR			267.398,91	679.948,02	666.248,02		468.622,97				-187.524,06
TOTAL GENERAL			17.105.089,73	1.599.996,33	1.599.996,33		1.118.997,97				15.986.091,76

INFORMACIÓN SOBRE LA FORMA DE FINANCIACIÓN DE LAS MODIFICACIONES QUE IMPLIQUEN UN INCREMENTO DE LOS CRÉDITOS INICIALES, RESUMIDA POR CAPÍTULOS PRESUPUESTARIOS

MUTUA :

MUTUA BALEAR

Nº : 183

	<u>Cotizaciones sociales</u>	<u>Remanente de tesorería</u>	<u>TOTAL</u>
Capitulo 4	4.010.000,00	2.546.988,00	6.556.988,00
Capitulo 7		9.429.103,76	9.429.103,76
	<u>4.010.000,00</u>	<u>11.976.091,76</u>	<u>15.986.091,76</u>

REMANENTES DE CRÉDITO  
EJERCICIO: 2010

MUTUA: MUTUA BALEAR  
CLASIFICACIÓN FUNCIONAL POR PROGRAMAS: 1102

Nº: 183  
GESTION PRESTAC. ECONOMICAS CONTRIB.

CLASIFICACIÓN ECONÓMICA	EXPLICACIÓN	REMANENTES COMPROMETIDOS		REMANENTES NO COMPROMETIDOS	
		INCORPORABLES	NO INCORPORABLES	INCORPORABLES	NO INCORPORABLES
13019	OTROS DIRECTIVOS	0,00	0,00	0,00	14.426,30
13090	RETRIBUCIONES BASICAS Y OTRAS REMUN.	0,00	0,00	0,00	9.802,93
137	CONTRIB.A PLANES DE PENSIONES	0,00	0,00	0,00	3.550,00
	TOTAL ARTICULO 13 LABORALES	0,00	0,00	0,00	27.779,23
1600	CUOTAS DE LA SEGURIDAD SOCIAL	0,00	0,00	0,00	8.329,54
1620	FORM.Y PERFECCIONAM. DEL PERSONAL	0,00	0,00	0,00	1.401,09
1623	RECONOCIMIENTOS MEDICOS	0,00	0,00	0,00	284,67
1624	ACCION SOCIAL GENERAL	0,00	0,00	0,00	2.000,00
1625	SEGUROS	0,00	0,00	0,00	-4.565,25
1629	OTROS	0,00	0,00	0,00	10,00
	TOTAL ARTICULO 16 CUOT.PREST.Y GAST.SOC.	0,00	0,00	0,00	7.460,05
	TOTAL CAPITULO 1 GASTOS DE PERSONAL	0,00	0,00	0,00	35.239,28
202	ARRENDAM.EDIF.Y OTRAS CONSTRUCCIONES	0,00	0,00	0,00	2.278,93
203	ARRENDAM.MAQUIN.,INSTAL. Y UTILLAJE	0,00	0,00	0,00	10,00
204	ARRENDAM.DE MED.TRANSPORTE	0,00	0,00	0,00	10,00
205	ARRENDAM.DE MOBILIARIO Y ENSERES	0,00	0,00	0,00	10,00
206	ARREND.EQUIP.PARA PROCESOS DE INFORM	0,00	0,00	0,00	10,00
208	ARREND.DE OTRO INMOVILIZADO MATERIAL	0,00	0,00	0,00	10,00
	TOTAL ARTICULO 20 ARRENDAMIENTOS Y CANONES	0,00	0,00	0,00	2.328,93
212	EDIFICIOS Y OTRAS CONSTRUCCIONES	0,00	0,00	0,00	6.172,43
213	MAQUINARIA,INSTALACIONES Y UTILLAJE	0,00	0,00	0,00	-1.777,71
214	ELEMENTOS DE TRANSPORTE	0,00	0,00	0,00	10,00
215	MOBILIARIO Y ENSERES	0,00	0,00	0,00	534,79
216	EQUIPOS PARA PROCESOS DE INFORMACION	0,00	0,00	0,00	1.960,55
219	OTRO INMOVILIZADO MATERIAL	0,00	0,00	0,00	10,00
	TOTAL ARTICULO 21 REPARACION,MANTEN.Y CONSERV.	0,00	0,00	0,00	6.910,06
2200	ORDINARIO NO INVENTARIABLE	0,00	0,00	0,00	16.558,30
2201	PRENSA, REV., LIBROS Y OTRAS PUBLIC.	0,00	0,00	0,00	123,00
2202	MATERIAL INFORMATICO NO INVENTARIABL	0,00	0,00	0,00	3.180,56
22100	ENERGIA ELECTRICA	0,00	0,00	0,00	-9.796,39
22101	AGUA	0,00	0,00	0,00	74,24
22103	COMBUSTIBLE	0,00	0,00	0,00	10,00
2213	INSTRUM.Y PEQ. UTILLAJE NO SANITARIO	0,00	0,00	0,00	100,00
2217	MAT.NO SANIT.PARA CONSUMO Y REPOSIC.	0,00	0,00	0,00	394,85
2219	OTROS SUMINISTROS	0,00	0,00	0,00	3.768,14
22200	SERV. TELECOMUNICACIONES	0,00	0,00	0,00	-4.163,97
2221	POSTALES Y MENSAJERIA	0,00	0,00	0,00	2.179,75
2229	OTRAS	0,00	0,00	0,00	-794,98
223	TRANSPORTES	0,00	0,00	0,00	4.119,16
2240	EDIFICIOS Y LOCALES	0,00	0,00	0,00	-194,76
2248	OTRO INMOVILIZADO	0,00	0,00	0,00	-15,24
2249	OTROS RIESGOS	0,00	0,00	0,00	-9,34
2251	AUTONOMICOS	0,00	0,00	0,00	10,00
2252	LOCALES	0,00	0,00	0,00	-332,26
22620	DE GESTION ADMINISTRATIVA	0,00	0,00	0,00	10,00
22621	DE COMUNICACION	0,00	0,00	0,00	919,93
2263	JURIDICOS, CONTENCIOSOS	0,00	0,00	0,00	3.087,05
2265	CUOTAS DE ASOCIACION	0,00	0,00	0,00	10,00
22660	REUNIONES,CONFEREN.Y CELEBRAC.ACTOS	0,00	0,00	0,00	10,00
2269	OTROS	0,00	0,00	0,00	559,14
2270	INFORMES,DICT.Y OTRAS ACTUA.PROFES.	0,00	0,00	0,00	4.503,74
2273	LIMPIEZA Y ASEO	0,00	0,00	0,00	-8.830,74
2274	SEGURIDAD	0,00	0,00	0,00	63,34
2276	SERV. CONTRATADOS ADMINISTRATIVOS	0,00	0,00	0,00	0,01
22782	SERVICIOS DE CARACTER INFORMATICO	0,00	0,00	0,00	-8.804,66
2279	OTROS	0,00	0,00	0,00	839,65
	TOTAL ARTICULO 22 MATER.SUMINIST.Y OTROS	0,00	0,00	0,00	7.578,52
230	DIETAS	0,00	0,00	0,00	5.586,09
231	LOCOMOCION	0,00	0,00	0,00	594,29
233	OTRAS INDEMNIZACIONES	0,00	0,00	0,00	554,78
	TOTAL ARTICULO 23 INDEMNIZ.RAZON SERVICIO	0,00	0,00	0,00	6.735,16
	TOTAL CAPITULO 2 GAST.CORRIENT.BIENES Y SERV.	0,00	0,00	0,00	23.552,67
48211	REGIMEN GENERAL	0,00	0,00	0,00	-698.835,08
48212	REGIMEN ESPECIAL TRABAJ. AUTONOMOS	0,00	0,00	0,00	-598.380,10
48214	REGIMEN ESPECIAL DEL MAR	0,00	0,00	0,00	-5.542,13
48217	DE ACCIDENTES DE TRABAJO Y E.P.	0,00	0,00	0,00	2.584.357,72
48427	DE A.T. Y E.P.	0,00	0,00	0,00	95.112,20
48447	DE A.T. Y E.P.	0,00	0,00	0,00	126.507,57
48617	DE ACCIDENTES DE TRABAJO Y E.P.	0,00	0,00	0,00	70,29
48637	DE ACCIDENTES DE TRABAJO Y E.P.	0,00	0,00	0,00	472.164,79
48647	DE ACCIDENTES DE TRABAJO Y E.P.	0,00	0,00	0,00	342.750,00
48797	DE ACCIDENTES DE TRABAJO Y E.P.	0,00	0,00	0,00	401.314,91
	TOTAL ARTICULO 48 A FAMILIE INST.SIN F.LUCRO	0,00	0,00	0,00	2.719.520,17
	TOTAL CAPITULO 4 TRANSFERENC. CORRIENTES	0,00	0,00	0,00	2.719.520,17
623	MAQUINARIA, INSTALACIONES Y UTILLAJE	0,00	0,00	0,00	6.092,70
624	MATERIAL DE TRANSPORTE	0,00	0,00	0,00	600,00
625	MOBILIARIO Y ENSERES	0,00	0,00	0,00	1.377,26
626	EQUIPOS PARA PROCESOS DE INFORMACION	0,00	0,00	0,00	3.280,36
629	INMOVILIZADO INMATERIAL	0,00	0,00	0,00	188,97
	TOTAL ARTICULO 62 INVERSIONES NUEVAS	0,00	0,00	0,00	11.539,29
633	MAQUINARIA, INSTALACIONES Y UTILLAJE	0,00	0,00	0,00	19.106,40
635	MOBILIARIO Y ENSERES	0,00	0,00	0,00	11.397,76
636	EQUIPOS PARA PROCESOS DE INFORMACION	0,00	0,00	0,00	7.489,66
639	INMOVILIZADO INMATERIAL	0,00	0,00	0,00	-8.260,14
	TOTAL ARTICULO 63 INVERSIONES DE REPOSICION	0,00	0,00	0,00	29.733,68
	TOTAL CAPITULO 6 INVERSIONES REALES	0,00	0,00	0,00	41.272,97
	TOTAL PROGRAMA 02	0,00	0,00	0,00	2.819.585,09

REMANENTES DE CRÉDITO  
EJERCICIO: 2010

MUTUA: MUTUA BALEAR

Nº: 183

CLASIFICACIÓN FUNCIONAL POR PROGRAMAS: 1105

GESTION PRESTAC. ECONOMICAS CONTRIB.

CLASIFICACIÓN ECONÓMICA	EXPLICACIÓN	REMANENTES COMPROMETIDOS		REMANENTES NO COMPROMETIDOS	
		INCORPORABLES	NO INCORPORABLES	INCORPORABLES	NO INCORPORABLES
421	APORTACIONES PARA EL SOSTE.SERV.COM.	0,00	0,00	0,00	129.623,73
4221	POR INCAPACIDAD PERMANENTE	0,00	0,00	0,00	292.585,96
4222	POR MUERTE	0,00	0,00	0,00	1.080.033,90
4230	DEL EJERCICIO CORRIENTE	0,00	0,00	0,00	142.425,04
	TOTAL ARTICULO 42 A LA SEGURIDAD SOCIAL	0,00	0,00	0,00	1.644.668,63
	TOTAL CAPITULO 4 TRANSFERENC. CORRIENTES	0,00	0,00	0,00	1.644.668,63
	TOTAL PROGRAMA 05	0,00	0,00	0,00	1.644.668,63
	TOTAL GRUPO PROGRAMA 11 GESTION PRESTAC. ECONOMICAS CONTRIB.	0,00	0,00	0,00	4.464.253,72

REMANENTES DE CRÉDITO  
EJERCICIO: 2010

MUTUA: MUTUA BALEAR  
CLASIFICACIÓN FUNCIONAL POR PROGRAMAS: 2122

Nº: 183  
ATENCIÓN PRIMARIA DE SALUD

CLASIFICACIÓN ECONÓMICA	EXPLICACIÓN	REMANENTES COMPROMETIDOS		REMANENTES NO COMPROMETIDOS	
		INCORPORABLES	NO INCORPORABLES	INCORPORABLES	NO INCORPORABLES
13090	RETRIBUCIONES BASICAS Y OTRAS REMUN.	0,00	0,00	0,00	-10.278,33
1343	OTRO LABORAL FIJO	0,00	0,00	0,00	-10.688,12
137	CONTRIB.A PLANES DE PENSIONES	0,00	0,00	0,00	15.760,00
	TOTAL ARTICULO 13 LABORALES	0,00	0,00	0,00	-5.206,45
1600	CUOTAS DE LA SEGURIDAD SOCIAL	0,00	0,00	0,00	51.061,64
161	PRESTACIONES COMPLEMENTARIAS	0,00	0,00	0,00	10,00
1620	FORM.Y PERFECCIONAM. DEL PERSONAL	0,00	0,00	0,00	16.211,13
1623	RECONOCIMIENTOS MEDICOS	0,00	0,00	0,00	-4.471,91
1624	ACCION SOCIAL GENERAL	0,00	0,00	0,00	14.012,16
1625	SEGUROS	0,00	0,00	0,00	-16.760,70
1629	OTROS	0,00	0,00	0,00	10,00
	TOTAL ARTICULO 16 CUOT.PREST.Y GAST.SOC.	0,00	0,00	0,00	60.072,32
	TOTAL CAPITULO 1 GASTOS DE PERSONAL	0,00	0,00	0,00	54.865,87
202	ARRENDAM.EDIF.Y OTRAS CONSTRUCCIONES	0,00	0,00	0,00	9.043,89
203	ARRENDAM.MAQUIN.,INSTAL. Y UTILLAJE	0,00	0,00	0,00	29.260,00
204	ARRENDAM.DE MED.TRANSPORTE	0,00	0,00	0,00	10,00
205	ARRENDAM.DE MOBILIARIO Y ENSERES	0,00	0,00	0,00	17,10
206	ARREND.EQUIP.PARA PROCESOS DE INFORM	0,00	0,00	0,00	10,00
208	ARREND.DE OTRO INMOVILIZADO MATERIAL	0,00	0,00	0,00	10,00
	TOTAL ARTICULO 20 ARRENDAMIENTOS Y CANONES	0,00	0,00	0,00	38.350,99
212	EDIFICIOS Y OTRAS CONSTRUCCIONES	0,00	0,00	0,00	19.682,14
213	MAQUINARIA,INSTALACIONES Y UTILLAJE	0,00	0,00	0,00	-10.456,16
214	ELEMENTOS DE TRANSPORTE	0,00	0,00	0,00	210,47
215	MOBILIARIO Y ENSERES	0,00	0,00	0,00	3.843,21
216	EQUIPOS PARA PROCESOS DE INFORMACION	0,00	0,00	0,00	12.097,99
219	OTRO INMOVILIZADO MATERIAL	0,00	0,00	0,00	10,00
	TOTAL ARTICULO 21 REPARACION,MANTEN.Y CONSERV.	0,00	0,00	0,00	25.387,65
2200	ORDINARIO NO INVENTARIABLE	0,00	0,00	0,00	6.084,84
2201	PRENSA, REV., LIBROS Y OTRAS PUBLIC.	0,00	0,00	0,00	-754,17
2202	MATERIAL INFORMATICO NO INVENTARIABL	0,00	0,00	0,00	7.112,39
22100	ENERGIA ELECTRICA	0,00	0,00	0,00	-46.009,21
22101	AGUA	0,00	0,00	0,00	4.160,02
22102	GAS	0,00	0,00	0,00	10,00
22103	COMBUSTIBLE	0,00	0,00	0,00	557,12
22110	PRODUCTOS FARMACEUTICOS	0,00	0,00	0,00	3.383,86
2212	INSTRUM. Y PEQ. UTILLAJE SANITARIO	0,00	0,00	0,00	1.396,29
2213	INSTRUM.Y PEQ. UTILLAJE NO SANITARIO	0,00	0,00	0,00	1.122,44
22140	LENCERIA	0,00	0,00	0,00	2.000,00
22141	VESTUARIO	0,00	0,00	0,00	3.203,19
22162	MATERIAL DE RADIOLOGIA	0,00	0,00	0,00	11.256,19
22164	OTRO MATERIAL SANITARIO	0,00	0,00	0,00	26.196,32
2217	MAT.NO SANIT.PARA CONSUMO Y REPOSIC.	0,00	0,00	0,00	2.312,66
2219	OTROS SUMINISTROS	0,00	0,00	0,00	1.788,32
22200	SERV. TELECOMUNICACIONES	0,00	0,00	0,00	-4.833,06
2221	POSTALES Y MENSAJERIA	0,00	0,00	0,00	-353,42
2229	OTRAS	0,00	0,00	0,00	-4.333,33
223	TRANSPORTES	0,00	0,00	0,00	1.389,44
2240	EDIFICIOS Y LOCALES	0,00	0,00	0,00	155,29
2241	VEHICULOS	0,00	0,00	0,00	31,83
2248	OTRO INMOVILIZADO	0,00	0,00	0,00	28,74
2249	OTROS RIESGOS	0,00	0,00	0,00	11.050,43
2250	ESTATALES	0,00	0,00	0,00	-760,54
2251	AUTONOMICOS	0,00	0,00	0,00	10,00
2252	LOCALES	0,00	0,00	0,00	-7.581,18
22620	DE GESTION ADMINISTRATIVA	0,00	0,00	0,00	1.850,00
22621	DE COMUNICACION	0,00	0,00	0,00	4.650,00
2263	JURIDICOS, CONTENCIOSOS	0,00	0,00	0,00	10,00
2265	CUOTAS DE ASOCIACION	0,00	0,00	0,00	10,00
22660	REUNIONES,CONFEREN.Y CELEBRAC.ACTOS	0,00	0,00	0,00	1.000,00
2269	OTROS	0,00	0,00	0,00	7.963,05
2270	INFORMES,DICT.Y OTRAS ACTUA.PROFES.	0,00	0,00	0,00	3.703,90
2273	LIMPIEZA Y ASEO	0,00	0,00	0,00	22.937,15
2274	SEGURIDAD	0,00	0,00	0,00	7.196,79
2276	SERV. CONTRATADOS ADMINISTRATIVOS	0,00	0,00	0,00	599,10
22782	SERVICIOS DE CARACTER INFORMATICO	0,00	0,00	0,00	-14.020,95
2279	OTROS	0,00	0,00	0,00	5.880,83
	TOTAL ARTICULO 22 MATER.SUMINIST.Y OTROS	0,00	0,00	0,00	60.404,33
230	DIETAS	0,00	0,00	0,00	9.649,13
231	LOCOMOCION	0,00	0,00	0,00	-925,18
233	OTRAS INDEMNIZACIONES	0,00	0,00	0,00	1.304,45
	TOTAL ARTICULO 23 INDEMNIZ.RAZON SERVICIO	0,00	0,00	0,00	10.028,40
2512	CON COMUNIDADES AUTONOMAS	0,00	0,00	0,00	688.640,00
2515	CON ENTIDADES PRIVADAS	0,00	0,00	0,00	580.854,55
2517	CON MUTUAS DE ACCIDENTE DE TRABAJO	0,00	0,00	0,00	1.928,63
25431	CONCIERT.PARA RESONAN.NUCLEAR MAGNE.	0,00	0,00	0,00	311.203,13
25432	CONCIERTOS PARA T.A.C.	0,00	0,00	0,00	11.166,37
25439	OTROS	0,00	0,00	0,00	78.717,55
2545	CONCIERTOS REHABILITACION-FISIOTERAP	0,00	0,00	0,00	110.473,39
2547	OTROS SERVICIOS ESPECIALES	0,00	0,00	0,00	416.568,33
2551	SERVICIOS CONCERTADOS DE AMBULANCIAS	0,00	0,00	0,00	437.149,82
2552	TRASL.ENFERM.CON OTROS MED.DE TRANSP	0,00	0,00	0,00	152.020,00
2581	REINTEGRO GASTOS ASIST.SANITARIA	0,00	0,00	0,00	-1.848,98
2582	OTROS SERVIC.ASISTENCIA SANITARIA	0,00	0,00	0,00	-1.952.052,61
	TOTAL ARTICULO 25 A.SANIT.CON MED.AJENOS	0,00	0,00	0,00	834.820,18
	TOTAL CAPITULO 2 GAST.CORRIENT.BIENES Y SERV.	0,00	0,00	0,00	968.991,55
471	ENTREGAS DE BOTIQUINES	0,00	0,00	0,00	93.389,58
	TOTAL ARTICULO 47 A EMPRESAS PRIVADAS	0,00	0,00	0,00	93.389,58
48817	DE ACCIDENTES DE TRABAJO Y E.P.	0,00	0,00	0,00	119.246,70
48827	DE ACCIDENTES DE TRABAJO Y E.P.	0,00	0,00	0,00	-52,55
48907	DE ACCIDENTES DE TRABAJO Y E.P.	0,00	0,00	0,00	57.654,61
48924	BOTIQUINES DE EMPRESAS	0,00	0,00	0,00	107.406,01
	TOTAL ARTICULO 48 A FAMIL.E INST.SIN F.LUCRO	0,00	0,00	0,00	284.254,77
	TOTAL CAPITULO 4 TRANSFERENC. CORRIENTES	0,00	0,00	0,00	377.644,35
6221	CONSTRUCCIONES	0,00	0,00	0,00	70.680,00
623	MAQUINARIA, INSTALACIONES Y UTILLAJE	0,00	0,00	0,00	182.471,88
625	MOBILIARIO Y ENSERES	0,00	0,00	0,00	59.810,39
626	EQUIPOS PARA PROCESOS DE INFORMACION	0,00	0,00	0,00	85.985,88
629	INMOVILIZADO INMATERIAL	0,00	0,00	0,00	83.843,66
	TOTAL ARTICULO 62 INVERSIONES NUEVAS	0,00	0,00	0,00	482.791,81
6321	CONSTRUCCIONES	0,00	0,00	0,00	-654.845,87
633	MAQUINARIA, INSTALACIONES Y UTILLAJE	0,00	0,00	0,00	415.152,46
634	MATERIAL DE TRANSPORTE	0,00	0,00	0,00	10.500,00
635	MOBILIARIO Y ENSERES	0,00	0,00	0,00	85.898,91
636	EQUIPOS PARA PROCESOS DE INFORMACION	0,00	0,00	0,00	6.117,94

REMANENTES DE CRÉDITO  
EJERCICIO: 2010

MUTUA: MUTUA BALEAR

Nº: 183

CLASIFICACIÓN FUNCIONAL POR PROGRAMAS: 2122

ATENCIÓN PRIMARIA DE SALUD

CLASIFICACIÓN ECONÓMICA	EXPLICACIÓN	REMANENTES COMPROMETIDOS		REMANENTES NO COMPROMETIDOS	
		INCORPORABLES	NO INCORPORABLES	INCORPORABLES	NO INCORPORABLES
639	INMOVILIZADO INMATERIAL	0,00	0,00	0,00	-35.110,51
	TOTAL ARTICULO 63 INVERSIONES DE REPOSICION	0,00	0,00	0,00	-172.287,07
	TOTAL CAPITULO 6 INVERSIONES REALES	0,00	0,00	0,00	310.504,74
	TOTAL PROGRAMA 22	0,00	0,00	0,00	1.712.006,51
	TOTAL GRUPO PROGRAMA 21 ATENCION PRIMARIA DE SALUD	0,00	0,00	0,00	1.712.006,51

REMANENTES DE CRÉDITO  
EJERCICIO: 2010

MUTUA: MUTUA BALEAR  
CLASIFICACIÓN FUNCIONAL POR PROGRAMAS: 2224

Nº: 183  
ATENCIÓN ESPECIALIZADA

CLASIFICACIÓN ECONÓMICA	EXPLICACIÓN	REMANENTES COMPROMETIDOS		REMANENTES NO COMPROMETIDOS	
		INCORPORABLES	NO INCORPORABLES	INCORPORABLES	NO INCORPORABLES
13019	OTROS DIRECTIVOS	0,00	0,00	0,00	11.513,81
13090	RETRIBUCIONES BASICAS Y OTRAS REMUN.	0,00	0,00	0,00	118.303,48
137	CONTRIB.A PLANES DE PENSIONES	0,00	0,00	0,00	11.270,00
	TOTAL ARTICULO 13 LABORALES	0,00	0,00	0,00	141.087,29
1600	CUOTAS DE LA SEGURIDAD SOCIAL	0,00	0,00	0,00	58.699,15
1620	FORM.Y PERFECCIONAM. DEL PERSONAL	0,00	0,00	0,00	2.153,26
1623	RECONOCIMIENTOS MEDICOS	0,00	0,00	0,00	2.270,44
1624	ACCION SOCIAL GENERAL	0,00	0,00	0,00	4.835,00
1625	SEGUROS	0,00	0,00	0,00	-5.939,07
	TOTAL ARTICULO 16 CUOT.PREST.Y GAST.SOC.	0,00	0,00	0,00	62.018,78
	TOTAL CAPITULO 1 GASTOS DE PERSONAL	0,00	0,00	0,00	203.106,07
203	ARRENDAM.MAQUIN.,INSTAL. Y UTILLAJE	0,00	0,00	0,00	10,00
204	ARRENDAM.DE MED.TRANSPORTE	0,00	0,00	0,00	10,00
205	ARRENDAM.DE MOBILIARIO Y ENSERES	0,00	0,00	0,00	56,40
206	ARREND.EQUIP.PARA PROCESOS DE INFORM	0,00	0,00	0,00	10,00
208	ARREND.DE OTRO INMOVILIZADO MATERIAL	0,00	0,00	0,00	10,00
	TOTAL ARTICULO 20 ARRENDAMIENTOS Y CANONES	0,00	0,00	0,00	96,40
212	EDIFICIOS Y OTRAS CONSTRUCCIONES	0,00	0,00	0,00	12.000,00
213	MAQUINARIA,INSTALACIONES Y UTILLAJE	0,00	0,00	0,00	-2.401,41
214	ELEMENTOS DE TRANSPORTE	0,00	0,00	0,00	10,00
215	MOBILIARIO Y ENSERES	0,00	0,00	0,00	390,51
216	EQUIPOS PARA PROCESOS DE INFORMACION	0,00	0,00	0,00	6.845,60
219	OTRO INMOVILIZADO MATERIAL	0,00	0,00	0,00	10,00
	TOTAL ARTICULO 21 REPARACION,MANTEN.Y CONSERV.	0,00	0,00	0,00	16.854,70
2200	ORDINARIO NO INVENTARIABLE	0,00	0,00	0,00	5.264,32
2201	PRENSA, REV., LIBROS Y OTRAS PUBLIC.	0,00	0,00	0,00	2.165,42
2202	MATERIAL INFORMATICO NO INVENTARIABL	0,00	0,00	0,00	893,52
22100	ENERGIA ELECTRICA	0,00	0,00	0,00	-22.919,33
22101	AGUA	0,00	0,00	0,00	3.861,55
22102	GAS	0,00	0,00	0,00	32,85
22103	COMBUSTIBLE	0,00	0,00	0,00	-88,18
22110	PRODUCTOS FARMACEUTICOS	0,00	0,00	0,00	951,19
22112	HEMODERIVADOS	0,00	0,00	0,00	1.906,06
2212	INSTRUM. Y PEQ. UTILLAJE SANITARIO	0,00	0,00	0,00	-267,32
2213	INSTRUM.Y PEQ. UTILLAJE NO SANITARIO	0,00	0,00	0,00	894,33
22140	LENCERIA	0,00	0,00	0,00	-674,00
22141	VESTUARIO	0,00	0,00	0,00	1.361,92
2215	PRODUCTOS ALIMENTICIOS	0,00	0,00	0,00	11.296,24
22160	IMPLANTES	0,00	0,00	0,00	183.329,97
22164	OTRO MATERIAL SANITARIO	0,00	0,00	0,00	-12.466,04
2217	MAT.NO SANIT.PARA CONSUMO Y REPOSIC.	0,00	0,00	0,00	1.220,90
2219	OTROS SUMINISTROS	0,00	0,00	0,00	-16.999,69
22200	SERV. TELECOMUNICACIONES	0,00	0,00	0,00	-5.983,35
2221	POSTALES Y MENSAJERIA	0,00	0,00	0,00	-1.238,12
2229	OTRAS	0,00	0,00	0,00	-384,30
223	TRANSPORTES	0,00	0,00	0,00	2.331,26
2240	EDIFICIOS Y LOCALES	0,00	0,00	0,00	-1.089,87
2241	VEHICULOS	0,00	0,00	0,00	10,00
2248	OTRO INMOVILIZADO	0,00	0,00	0,00	10,00
2249	OTROS RIESGOS	0,00	0,00	0,00	43.200,00
2251	AUTONOMICOS	0,00	0,00	0,00	10,00
2252	LOCALES	0,00	0,00	0,00	1.588,02
22620	DE GESTION ADMINISTRATIVA	0,00	0,00	0,00	10,00
22621	DE COMUNICACION	0,00	0,00	0,00	500,00
2265	CUOTAS DE ASOCIACION	0,00	0,00	0,00	10,00
22660	REUNIONES,CONFEREN.Y CELEBRAC.ACTOS	0,00	0,00	0,00	10,00
2269	OTROS	0,00	0,00	0,00	700,00
2270	INFORMES,DICT.Y OTRAS ACTUA.PROFES.	0,00	0,00	0,00	958,80
2273	LIMPIEZA Y ASEO	0,00	0,00	0,00	17.487,78
2274	SEGURIDAD	0,00	0,00	0,00	2.928,73
2276	SERV. CONTRATADOS ADMINISTRATIVOS	0,00	0,00	0,00	50,00
22782	SERVICIOS DE CARACTER INFORMATICO	0,00	0,00	0,00	5.710,23
2279	OTROS	0,00	0,00	0,00	5.874,73
	TOTAL ARTICULO 22 MATER.SUMINIST.Y OTROS	0,00	0,00	0,00	232.457,62
230	DIETAS	0,00	0,00	0,00	-1.777,85
231	LOCOMOCION	0,00	0,00	0,00	-3.359,03
233	OTRAS INDEMNIZACIONES	0,00	0,00	0,00	226,30
	TOTAL ARTICULO 23 INDEMNIZ.RAZON SERVICIO	0,00	0,00	0,00	-4.910,58
2522	CON COMUNIDADES AUTONOMAS	0,00	0,00	0,00	594.330,00
2525	CON ENTIDADES PRIVADAS	0,00	0,00	0,00	224.837,77
2527	CON MUTUAS DE ACCIDENTE DE TRABAJO	0,00	0,00	0,00	253.303,21
25431	CONCIERT.PARA RESONAN.NUCLEAR MAGNE.	0,00	0,00	0,00	10,00
25432	CONCIERTOS PARA T.A.C.	0,00	0,00	0,00	3.435,69
25439	OTROS	0,00	0,00	0,00	1.258,85
2547	OTROS SERVICIOS ESPECIALES	0,00	0,00	0,00	97.902,25
2551	SERVICIOS CONCERTADOS DE AMBULANCIAS	0,00	0,00	0,00	31.075,26
2552	TRASL.ENFERM.CON OTROS MED.DE TRANSP	0,00	0,00	0,00	50.060,00
2581	REINTEGRO GASTOS ASIST.SANITARIA	0,00	0,00	0,00	-1.259,10
2582	OTROS SERVIC.ASISTENCIA SANITARIA	0,00	0,00	0,00	-1.474.928,01
	TOTAL ARTICULO 25 A.SANIT.CON MED.AJENOS	0,00	0,00	0,00	-219.974,08
	TOTAL CAPITULO 2 GAST.CORRIENT.BIENES Y SERV.	0,00	0,00	0,00	24.524,06
48827	DE ACCIDENTES DE TRABAJO Y E.P.	0,00	0,00	0,00	55.072,07
48837	DE ACCIDENTES DE TRABAJO Y E.P.	0,00	0,00	0,00	-1.938,38
	TOTAL ARTICULO 48 A.FAMILIE INST.SIN F.LUCRO	0,00	0,00	0,00	53.133,69
	TOTAL CAPITULO 4 TRANSFERENC.CORRIENTES	0,00	0,00	0,00	53.133,69
623	MAQUINARIA, INSTALACIONES Y UTILLAJE	0,00	0,00	0,00	28.340,12
624	MATERIAL DE TRANSPORTE	0,00	0,00	0,00	1.200,00
625	MOBILIARIO Y ENSERES	0,00	0,00	0,00	-25.722,54
626	EQUIPOS PARA PROCESOS DE INFORMACION	0,00	0,00	0,00	3.550,95
629	INMOVILIZADO INMATERIAL	0,00	0,00	0,00	4.530,90
	TOTAL ARTICULO 62 INVERSIONES NUEVAS	0,00	0,00	0,00	11.899,43
633	MAQUINARIA, INSTALACIONES Y UTILLAJE	0,00	0,00	0,00	169.142,61
635	MOBILIARIO Y ENSERES	0,00	0,00	0,00	-2.700,13
636	EQUIPOS PARA PROCESOS DE INFORMACION	0,00	0,00	0,00	5.004,77
639	INMOVILIZADO INMATERIAL	0,00	0,00	0,00	-11.030,87
	TOTAL ARTICULO 63 INVERSIONES DE REPOSICION	0,00	0,00	0,00	160.416,38
	TOTAL CAPITULO 6 INVERSIONES REALES	0,00	0,00	0,00	172.315,81
	TOTAL PROGRAMA 24	0,00	0,00	0,00	453.079,63
	TOTAL GRUPO PROGRAMA 22 ATENCION ESPECIALIZADA	0,00	0,00	0,00	453.079,63



REMANENTES DE CRÉDITO  
EJERCICIO: 2010

MUTUA: MUTUA BALEAR  
CLASIFICACIÓN FUNCIONAL POR PROGRAMAS: 3436

Nº: 183  
OTROS SERVICIOS SOCIALES

CLASIFICACIÓN ECONÓMICA	EXPLICACIÓN	REMANENTES COMPROMETIDOS		REMANENTES NO COMPROMETIDOS	
		INCORPORABLES	NO INCORPORABLES	INCORPORABLES	NO INCORPORABLES
13090	RETRIBUCIONES BASICAS Y OTRAS REMUN.	0,00	0,00	0,00	3.866,54
137	CONTRIB. A PLANES DE PENSIONES	0,00	0,00	0,00	3.870,00
	TOTAL ARTICULO 13 LABORALES	0,00	0,00	0,00	7.736,54
1600	CUOTAS DE LA SEGURIDAD SOCIAL	0,00	0,00	0,00	3.002,62
1620	FORM.Y PERFECCIONAM. DEL PERSONAL	0,00	0,00	0,00	781,79
1623	RECONOCIMIENTOS MEDICOS	0,00	0,00	0,00	228,60
1624	ACCION SOCIAL GENERAL	0,00	0,00	0,00	900,00
1625	SEGUROS	0,00	0,00	0,00	455,43
	TOTAL ARTICULO 16 CUOT.PREST.Y GAST.SOC.	0,00	0,00	0,00	5.368,44
	TOTAL CAPITULO 1 GASTOS DE PERSONAL	0,00	0,00	0,00	13.104,98
202	ARRENDAM.EDIF.Y OTRAS CONSTRUCCIONES	0,00	0,00	0,00	257,35
203	ARRENDAM.MAQUIN.,INSTAL. Y UTILLAJE	0,00	0,00	0,00	10,00
204	ARRENDAM.DE MED.TRANSPORTE	0,00	0,00	0,00	10,00
206	ARREND.EQUIP.PARA PROCESOS DE INFORM	0,00	0,00	0,00	10,00
	TOTAL ARTICULO 20 ARRENDAMIENTOS Y CANONES	0,00	0,00	0,00	287,35
212	EDIFICIOS Y OTRAS CONSTRUCCIONES	0,00	0,00	0,00	469,40
213	MAQUINARIA,INSTALACIONES Y UTILLAJE	0,00	0,00	0,00	3.311,95
215	MOBILIARIO Y ENSERES	0,00	0,00	0,00	546,67
216	EQUIPOS PARA PROCESOS DE INFORMACION	0,00	0,00	0,00	249,68
	TOTAL ARTICULO 21 REPARACION,MANTEN.Y CONSERV.	0,00	0,00	0,00	4.577,70
2200	ORDINARIO NO INVENTARIABLE	0,00	0,00	0,00	2.458,60
2201	PRENSA, REV., LIBROS Y OTRAS PUBLIC.	0,00	0,00	0,00	100,00
2202	MATERIAL INFORMATICO NO INVENTARIABL	0,00	0,00	0,00	-239,08
22100	ENERGIA ELECTRICA	0,00	0,00	0,00	3.721,91
22101	AGUA	0,00	0,00	0,00	744,13
2213	INSTRUM.Y PEQ. UTILLAJE NO SANITARIO	0,00	0,00	0,00	200,00
2217	MAT.NO SANIT.PARA CONSUMO Y REPOSIC.	0,00	0,00	0,00	187,26
2219	OTROS SUMINISTROS	0,00	0,00	0,00	1.128,08
22200	SERV. TELECOMUNICACIONES	0,00	0,00	0,00	434,88
2221	POSTALES Y MENSAJERIA	0,00	0,00	0,00	-101,08
2229	OTRAS	0,00	0,00	0,00	-42,54
223	TRANSPORTES	0,00	0,00	0,00	182,36
2240	EDIFICIOS Y LOCALES	0,00	0,00	0,00	847,16
2248	OTRO INMOVILIZADO	7,00	0,00	0,00	7,02
2249	OTROS RIESGOS	0,00	0,00	0,00	8,85
2251	AUTONOMICOS	0,00	0,00	0,00	10,00
2252	LOCALES	0,00	0,00	0,00	-145,33
22620	DE GESTION ADMINISTRATIVA	0,00	0,00	0,00	6.000,00
22621	DE COMUNICACION	0,00	0,00	0,00	45.200,00
22660	REUNIONES,CONFEREN.Y CELEBRAC.ACTOS	0,00	0,00	0,00	4.800,00
22661	CURSOS DE FORMACION	0,00	0,00	0,00	22.000,00
2269	OTROS	0,00	0,00	0,00	3.726,35
2270	INFORMES,DICT.Y OTRAS ACTUA.PROFES.	0,00	0,00	0,00	338,77
2273	LIMPIEZA Y ASEO	0,00	0,00	0,00	1.738,72
2274	SEGURIDAD	0,00	0,00	0,00	835,95
2276	SERV. CONTRATADOS ADMINISTRATIVOS	0,00	0,00	0,00	55,50
22782	SERVICIOS DE CARACTER INFORMATICO	0,00	0,00	0,00	-901,23
2279	OTROS	0,00	0,00	0,00	2.707,32
	TOTAL ARTICULO 22 MATER.SUMINIST.Y OTROS	0,00	0,00	0,00	96.003,60
230	DIETAS	0,00	0,00	0,00	3.846,49
231	LOCOMOCION	0,00	0,00	0,00	-6.429,30
233	OTRAS INDEMNIZACIONES	0,00	0,00	0,00	7.867,93
	TOTAL ARTICULO 23 INDEMNIZ.RAZON SERVICIO	0,00	0,00	0,00	5.285,12
240	GASTOS DE EDICION Y DISTRIBUCION	0,00	0,00	0,00	2.980,00
	TOTAL ARTICULO 24 GASTOS DE PUBLICACIONES	0,00	0,00	0,00	2.980,00
	TOTAL CAPITULO 2 GAST.CORRIENT.BIENES Y SERV.	0,00	0,00	0,00	109.133,77
623	MAQUINARIA, INSTALACIONES Y UTILLAJE	0,00	0,00	0,00	8.240,00
624	MATERIAL DE TRANSPORTE	0,00	0,00	0,00	600,00
625	MOBILIARIO Y ENSERES	0,00	0,00	0,00	2.000,00
626	EQUIPOS PARA PROCESOS DE INFORMACION	0,00	0,00	0,00	590,00
629	INMOVILIZADO INMATERIAL	0,00	0,00	0,00	90,19
	TOTAL ARTICULO 62 INVERSIONES NUEVAS	0,00	0,00	0,00	11.520,19
633	MAQUINARIA, INSTALACIONES Y UTILLAJE	0,00	0,00	0,00	6.515,59
634	MATERIAL DE TRANSPORTE	0,00	0,00	0,00	600,00
635	MOBILIARIO Y ENSERES	0,00	0,00	0,00	4.500,00
636	EQUIPOS PARA PROCESOS DE INFORMACION	0,00	0,00	0,00	233,10
639	INMOVILIZADO INMATERIAL	0,00	0,00	0,00	-2.584,44
	TOTAL ARTICULO 63 INVERSIONES DE REPOSICION	0,00	0,00	0,00	9.264,25
	TOTAL CAPITULO 6 INVERSIONES REALES	0,00	0,00	0,00	20.784,44
	TOTAL PROGRAMA 36	0,00	0,00	0,00	143.023,19
	TOTAL GRUPO PROGRAMA 34 OTROS SERVICIOS SOCIALES	0,00	0,00	0,00	143.023,19

REMANENTES DE CRÉDITO  
EJERCICIO: 2010

MUTUA: MUTUA BALEAR  
CLASIFICACIÓN FUNCIONAL POR PROGRAMAS: 4364

Nº: 183  
GESTION DEL PATRIMONIO

CLASIFICACIÓN ECONÓMICA	EXPLICACIÓN	REMANENTES COMPROMETIDOS		REMANENTES NO COMPROMETIDOS	
		INCORPORABLES	NO INCORPORABLES	INCORPORABLES	NO INCORPORABLES
7204	A LA TESORERIA	0,00	0,00	0,00	0,00
	TOTAL ARTICULO 72 A LA SEGURIDAD SOCIAL	0,00	0,00	0,00	0,00
	TOTAL CAPITULO 7 TRANSFERENC. DE CAPITAL	0,00	0,00	0,00	0,00
800	A CORTO PLAZO	0,00	0,00	0,00	3.640.310,00
801	A LARGO PLAZO	0,00	0,00	0,00	66.907,69
	TOTAL ARTICULO 80 ADQ.DEUDA SECT.PUBLICO	0,00	0,00	0,00	3.707.217,69
810	A CORTO PLAZO	0,00	0,00	0,00	50.000,00
811	A LARGO PLAZO	0,00	0,00	0,00	100.000,00
	TOTAL ARTICULO 81 ADQUI.OBLI.Y BONOS FUERA S.P.	0,00	0,00	0,00	150.000,00
	TOTAL CAPITULO 8 ACTIVOS FINANCIEROS	0,00	0,00	0,00	3.857.217,69
	TOTAL PROGRAMA 64	0,00	0,00	0,00	3.857.217,69
	TOTAL GRUPO PROGRAMA 43 GESTION DEL PATRIMONIO	0,00	0,00	0,00	3.857.217,69

REMANENTES DE CRÉDITO  
EJERCICIO: 2010

MUTUA: MUTUA BALEAR  
CLASIFICACIÓN FUNCIONAL POR PROGRAMAS: 4591

Nº: 183  
ADMN.SERVIC. GRLES.DE TESOR

CLASIFICACIÓN ECONÓMICA	EXPLICACIÓN	REMANENTES COMPROMETIDOS		REMANENTES NO COMPROMETIDOS	
		INCORPORABLES	NO INCORPORABLES	INCORPORABLES	NO INCORPORABLES
1300	ALTOS CARGOS	0,00	0,00	0,00	6.267,80
13019	OTROS DIRECTIVOS	0,00	0,00	0,00	24.144,14
13090	RETRIBUCIONES BASICAS Y OTRAS REMUN.	0,00	0,00	0,00	147.661,88
1343	OTRO LABORAL FIJO	0,00	0,00	0,00	-100.446,92
137	CONTRIB.A PLANES DE PENSIONES	0,00	0,00	0,00	6.270,00
	TOTAL ARTICULO 13	0,00	0,00	0,00	83.896,90
1600	CUOTAS DE LA SEGURIDAD SOCIAL	0,00	0,00	0,00	7.368,77
1620	FORM.Y PERFECCIONAM. DEL PERSONAL	0,00	0,00	0,00	20.019,50
1623	RECONOCIMIENTOS MEDICOS	0,00	0,00	0,00	-205,96
1624	ACCION SOCIAL GENERAL	0,00	0,00	0,00	13.291,10
1625	SEGUROS	0,00	0,00	0,00	-1.956,41
	TOTAL ARTICULO 16	0,00	0,00	0,00	38.517,00
	TOTAL CAPITULO 1	0,00	0,00	0,00	122.413,90
202	ARRENDAM.EDIF.Y OTRAS CONSTRUCCIONES	0,00	0,00	0,00	5.731,23
203	ARRENDAM.MAQUIN.,INSTAL. Y UTILLAJE	0,00	0,00	0,00	10,00
204	ARRENDAM.DE MED.TRANSPORTE	0,00	0,00	0,00	10,00
205	ARRENDAM.DE MOBILIARIO Y ENSERES	0,00	0,00	0,00	-302,72
206	ARREND.EQUIP.PARA PROCESOS DE INFORM	0,00	0,00	0,00	10,00
	TOTAL ARTICULO 20	0,00	0,00	0,00	5.458,51
212	EDIFICIOS Y OTRAS CONSTRUCCIONES	0,00	0,00	0,00	7.082,43
213	MAQUINARIA,INSTALACIONES Y UTILLAJE	0,00	0,00	0,00	43.630,93
214	ELEMENTOS DE TRANSPORTE	0,00	0,00	0,00	-6.415,15
215	MOBILIARIO Y ENSERES	0,00	0,00	0,00	1.771,26
216	EQUIPOS PARA PROCESOS DE INFORMACION	0,00	0,00	0,00	-2.407,71
	TOTAL ARTICULO 21	0,00	0,00	0,00	43.661,76
2200	ORDINARIO NO INVENTARIABLE	0,00	0,00	0,00	19.477,91
2201	PRENSA, REV., LIBROS Y OTRAS PUBLIC.	0,00	0,00	0,00	10.067,41
2202	MATERIAL INFORMATICO NO INVENTARIABLE	0,00	0,00	0,00	9.878,54
22100	ENERGIA ELECTRICA	0,00	0,00	0,00	-8.622,44
22101	AGUA	0,00	0,00	0,00	1.512,11
22103	COMBUSTIBLE	0,00	0,00	0,00	3.586,03
2213	INSTRUM.Y PEQ. UTILLAJE NO SANITARIO	0,00	0,00	0,00	1.031,17
2217	MAT.NO SANIT.PARA CONSUMO Y REPOSIC.	0,00	0,00	0,00	2.077,07
2219	OTROS SUMINISTROS	0,00	0,00	0,00	4.516,69
22200	SERV. TELECOMUNICACIONES	0,00	0,00	0,00	90.538,60
2221	POSTALES Y MENSAJERIA	0,00	0,00	0,00	-7.980,32
2229	OTRAS	0,00	0,00	0,00	-2.094,47
223	TRANSPORTES	0,00	0,00	0,00	8.306,88
2240	EDIFICIOS Y LOCALES	0,00	0,00	0,00	-94,59
2241	VEHICULOS	0,00	0,00	0,00	87,23
2248	OTRO INMOVILIZADO	0,00	0,00	0,00	34.468,91
2249	OTROS RIESGOS	0,00	0,00	0,00	1.307,42
2250	ESTATALES	0,00	0,00	0,00	10,00
2251	AUTONOMICOS	0,00	0,00	0,00	-126,26
2252	LOCALES	0,00	0,00	0,00	-1.422,04
22620	DE GESTION ADMINISTRATIVA	0,00	0,00	0,00	5.260,00
22621	DE COMUNICACION	0,00	0,00	0,00	37.100,00
2263	JURIDICOS, CONTENCIOSOS	0,00	0,00	0,00	24.774,02
2265	CUOTAS DE ASOCIACION	0,00	0,00	0,00	0,00
22660	REUNIONES,CONFEREN.Y CELEBRAC.ACTOS	0,00	0,00	0,00	26.959,21
2269	OTROS	0,00	0,00	0,00	-3.376,06
2270	INFORMES,DICT.Y OTRAS ACTUA.PROFES.	0,00	0,00	0,00	1.983,40
2273	LIMPIEZA Y ASEO	0,00	0,00	0,00	900,80
2274	SEGURIDAD	0,00	0,00	0,00	2.881,22
2276	SERV. CONTRATADOS ADMINISTRATIVOS	0,00	0,00	0,00	21.873,95
22782	SERVICIOS DE CARACTER INFORMATICO	0,00	0,00	0,00	-12.543,29
22783	COLA.EN LA GES.DE LAS MATEP.DE SEG.S	0,00	0,00	0,00	3.255,34
2279	OTROS	0,00	0,00	0,00	16.738,03
	TOTAL ARTICULO 22	0,00	0,00	0,00	292.332,47
230	DIETAS	0,00	0,00	0,00	10.762,36
231	LOCOMOCION	0,00	0,00	0,00	205.521,29
233	OTRAS INDEMNIZACIONES	0,00	0,00	0,00	35.083,47
	TOTAL ARTICULO 23	0,00	0,00	0,00	251.367,12
240	GASTOS DE EDICION Y DISTRIBUCION	0,00	0,00	0,00	10.000,00
	TOTAL ARTICULO 24	0,00	0,00	0,00	10.000,00
	TOTAL CAPITULO 2	0,00	0,00	0,00	602.819,86
359	OTROS GASTOS FINANCIEROS	0,00	0,00	0,00	19.297,69
	TOTAL ARTICULO 35	0,00	0,00	0,00	19.297,69
	TOTAL CAPITULO 3	0,00	0,00	0,00	19.297,69
4801	A O.S.Y EMP.COM.PAR.COMIS.CONTRL...	0,00	0,00	0,00	8.637,68
	TOTAL ARTICULO 48	0,00	0,00	0,00	8.637,68
	TOTAL CAPITULO 4	0,00	0,00	0,00	8.637,68
623	MAQUINARIA, INSTALACIONES Y UTILLAJE	0,00	0,00	0,00	26.396,02
624	MATERIAL DE TRANSPORTE	0,00	0,00	0,00	3.000,00
625	MOBILIARIO Y ENSERES	0,00	0,00	0,00	28.332,06
626	EQUIPOS PARA PROCESOS DE INFORMACION	0,00	0,00	0,00	8.990,00
629	INMOVILIZADO INMATERIAL	0,00	0,00	0,00	-1.295,28
	TOTAL ARTICULO 62	0,00	0,00	0,00	65.422,80
633	MAQUINARIA, INSTALACIONES Y UTILLAJE	0,00	0,00	0,00	61.130,54
634	MATERIAL DE TRANSPORTE	0,00	0,00	0,00	11.000,00
635	MOBILIARIO Y ENSERES	0,00	0,00	0,00	-5.308,39
636	EQUIPOS PARA PROCESOS DE INFORMACION	0,00	0,00	0,00	-29.370,24
639	INMOVILIZADO INMATERIAL	0,00	0,00	0,00	-45.403,46
	TOTAL ARTICULO 63	0,00	0,00	0,00	-7.951,55
	TOTAL CAPITULO 6	0,00	0,00	0,00	57.471,25
8300	AL PERSONAL	0,00	0,00	0,00	177.740,48
8310	AL PERSONAL	0,00	0,00	0,00	44.000,00
	TOTAL ARTICULO 83	0,00	0,00	0,00	221.740,48
8410	A CORTO PLAZO	0,00	0,00	0,00	-57.602,96
8411	A LARGO PLAZO	0,00	0,00	0,00	78.115,25
	TOTAL ARTICULO 84	0,00	0,00	0,00	20.512,29
	TOTAL CAPITULO 8	0,00	0,00	0,00	242.252,77
	TOTAL PROGRAMA 91	0,00	0,00	0,00	1.052.893,15
	TOTAL GRUPO PROGRAMA 45	0,00	0,00	0,00	1.052.893,15
	TOTAL GENERAL	0,00	0,00	0,00	11.682.473,89

MUTUA: MUTUA BALEAR

CLASIFICACIÓN FUNCIONAL DEL GASTO  
EJERCICIO: 2010

Nº: 183

PROGRAMA	EXPLICACIÓN	CRÉDITOS PRESUPUESTARIOS			OBLIGACIONES RECONOCIDAS NETAS	REMANENTES DE CRÉDITO	PAGOS	OBLIGACIONES PENDIENTES DE PAGO A 31 DE DICIEMBRE
		INICIALES	MODIFICACIÓN	DEFINITIVOS				
1102		74.868.420,00	6.104.691,79	80.973.111,79	78.153.526,70	2.819.585,09	78.113.741,14	39.785,56
1105		47.607.510,00	501.368,00	48.108.878,00	46.464.209,37	1.644.668,63	46.464.209,37	
	TOTAL GRUPO PROGRAMA 11 ECONOMICAS CONTRIB.	122.475.930,00	6.606.059,79	129.081.989,79	124.617.736,07	4.464.253,72	124.577.950,51	39.785,56
2122	SALUD	17.752.480,00	470.426,94	18.222.906,94	16.510.900,43	1.712.006,51	16.041.097,23	469.803,20
		17.752.480,00	470.426,94	18.222.906,94	16.510.900,43	1.712.006,51	16.041.097,23	469.803,20
2224		7.410.530,00	-370.375,00	7.040.155,00	6.587.075,37	453.079,63	6.289.650,82	297.424,55
	TOTAL GRUPO PROGRAMA 22 ATENCION ESPECIALIZADA	7.410.530,00	-370.375,00	7.040.155,00	6.587.075,37	453.079,63	6.289.650,82	297.424,55
3436		531.450,00	38.400,33	569.850,33	426.827,14	143.023,19	419.307,27	7.519,87
	TOTAL GRUPO PROGRAMA 34 OTROS SERVICIOS SOCIALES	531.450,00	38.400,33	569.850,33	426.827,14	143.023,19	419.307,27	7.519,87
4364		17.637.760,00	9.429.103,76	27.066.863,76	23.209.646,07	3.857.217,69	23.209.646,07	
	TOTAL GRUPO PROGRAMA 43 GESTION DEL PATRIMONIO	17.637.760,00	9.429.103,76	27.066.863,76	23.209.646,07	3.857.217,69	23.209.646,07	
4591		10.240.400,00	-187.524,06	10.052.875,94	8.999.982,79	1.052.893,15	8.883.827,85	116.154,94
	TOTAL GRUPO PROGRAMA 45 ADMON.SERVIC. GRLES.DE TESOR	10.240.400,00	-187.524,06	10.052.875,94	8.999.982,79	1.052.893,15	8.883.827,85	116.154,94
	TOTAL GENERAL	176.048.550,00	15.986.091,76	192.034.641,76	180.352.167,87	11.682.473,89	179.421.479,75	930.688,12

**PROYECTOS DE INVERSIÓN  
EJERCICIO: 2010**

Mutua: MUTUA BALEAR Nº: 183  
CLASIFICACIÓN FUNCIONAL POR PROGRAMAS. 1102

CÓDIGO PROYECTO	EXPLICACIÓN	COSTE TOTAL ACTUALIZADO	EJERCICIO INICIAL	EJERCICIO FINAL	INVERSION REALIZADA A 1 DE ENERO	INVERSION REALIZADA EN EL EJERCICIO	ANUALIDADES PENDIENTES			
							EJERCICIO 2011	EJERCICIO 2012	EJERCICIO 2013	EJERCICIO 2014
		31.107,03				31.107,03				
0762202	MAQUINARIA,INSTALACIONES Y UTILLAJE	231,28	2010	2010		231,28				
0762202	MOBILIARIO Y ENSERES	758,18	2010	2010		758,18				
0762202	EQUIPOS PROCESOS INFORMACION	149,64	2010	2010		149,64				
0762202	INMOVILIZADO INMATERIAL	1.509,33	2010	2010		1.509,33				
0763402	MAQUINARIA,INSTALACIONES Y UTILLAJE	1.538,29	2010	2010		1.538,29				
0763402	MOBILIARIO Y ENSERES	602,24	2010	2010		602,24				
0763402	EQUIPOS PROCESOS INFORMACION	8.129,18	2010	2010		8.129,18				
0763402	INMOVILIZADO INMATERIAL	7.401,94	2010	2010		7.401,94				
11623302	MAQUINARIA,INSTALACIONES Y UTILLAJE	948,55	2010	2010		948,55				
11623302	MOBILIARIO Y ENSERES	3.864,56	2010	2010		3.864,56				
2862302	MAQUINARIA,INSTALACIONES Y UTILLAJE	267,47	2010	2010		267,47				
2862302	INMOVILIZADO INMATERIAL	81,78	2010	2010		81,78				
2863502	MAQUINARIA,INSTALACIONES Y UTILLAJE	84,75	2010	2010		84,75				
2863502	EQUIPOS PROCESOS INFORMACION	186,55	2010	2010		186,55				
2863502	INMOVILIZADO INMATERIAL	256,61	2010	2010		256,61				
29623402	INMOVILIZADO INMATERIAL	40,88	2010	2010		40,88				
29633702	EQUIPOS PROCESOS INFORMACION	93,28	2010	2010		93,28				
29633702	INMOVILIZADO INMATERIAL	128,33	2010	2010		128,33				
35623502	INMOVILIZADO INMATERIAL	286,27	2010	2010		286,27				
35633802	EQUIPOS PROCESOS INFORMACION	1.492,29	2010	2010		1.492,29				
35633802	INMOVILIZADO INMATERIAL	898,25	2010	2010		898,25				
38623602	INMOVILIZADO INMATERIAL	122,77	2010	2010		122,77				
38633902	MAQUINARIA,INSTALACIONES Y UTILLAJE	270,56	2010	2010		270,56				
38633902	EQUIPOS PROCESOS INFORMACION	1.379,04	2010	2010		1.379,04				
38633902	INMOVILIZADO INMATERIAL	385,01	2010	2010		385,01				

**PROYECTOS DE INVERSIÓN  
EJERCICIO: 2010**

Mutua: MUTUA BALEAR Nº: 183

CLASIFICACIÓN FUNCIONAL POR PROGRAMAS. 2122

CÓDIGO PROYECTO	EXPLICACIÓN	COSTE TOTAL ACTUALIZADO	EJERCICIO INICIAL	EJERCICIO FINAL	INVERSIÓN REALIZADA A 1 DE ENERO	INVERSIÓN REALIZADA EN EL EJERCICIO	ANUALIDADES PENDIENTES			
							EJERCICIO 2011	EJERCICIO 2012	EJERCICIO 2013	EJERCICIO 2014
		4.944.980,05			3.289.704,79	1.655.275,26				
07621002	MAQUINARIA, INSTALACIONES Y UTILLAJE	233.422,31	2010	2010		233.422,31				
0762941	MAQUINARIA, INSTALACIONES Y UTILLAJE	7.414,11	2010	2010		7.414,11				
07621002	MOBILIARIO Y ENSERES	16.126,09	2010	2010		16.126,09				
0762941	MOBILIARIO Y ENSERES	4.979,83	2010	2010		4.979,83				
07621002	EQUIPOS PROCESOS INFORMACION	434,12	2010	2010		434,12				
07621002	INMOVILIZADO INMATERIAL	7.177,56	2010	2010		7.177,56				
07631302	CONSTRUCCIONES	4.494.550,66	2007	2010	3.289.704,79	1.204.845,87				
07631402	MAQUINARIA, INSTALACIONES Y UTILLAJE	38.886,07	2010	2010		38.886,07				
07631402	MATERIAL DE TRANSPORTE	19.500,00	2010	2010		19.500,00				
07631402	MOBILIARIO Y ENSERES	13.487,49	2010	2010		13.487,49				
07631402	EQUIPOS PROCESOS INFORMACION	46.826,11	2010	2010		46.826,11				
07631402	INMOVILIZADO INMATERIAL	34.523,27	2010	2010		34.523,27				
11624002	MAQUINARIA, INSTALACIONES Y UTILLAJE	268,56	2010	2010		268,56				
11624002	MOBILIARIO Y ENSERES	277,19	2010	2010		277,19				
11624002	INMOVILIZADO INMATERIAL	40,88	2010	2010		40,88				
11634302	EQUIPOS PROCESOS INFORMACION	279,53	2010	2010		279,53				
11634302	INMOVILIZADO INMATERIAL	128,33	2010	2010		128,33				
28621102	MAQUINARIA, INSTALACIONES Y UTILLAJE	401,20	2010	2010		401,20				
28621102	INMOVILIZADO INMATERIAL	122,66	2010	2010		122,66				
28631502	MAQUINARIA, INSTALACIONES Y UTILLAJE	143,97	2010	2010		143,97				
28631502	EQUIPOS PROCESOS INFORMACION	1.336,38	2010	2010		1.336,38				
28631502	INMOVILIZADO INMATERIAL	450,39	2010	2010		450,39				
29624102	MAQUINARIA, INSTALACIONES Y UTILLAJE	135,70	2010	2010		135,70				
29634402	EQUIPOS PROCESOS INFORMACION	37,77	2010	2010		37,77				
29634402	INMOVILIZADO INMATERIAL	21,82	2010	2010		21,82				
35621202	MAQUINARIA, INSTALACIONES Y UTILLAJE	6.679,64	2010	2010		6.679,64				
35621202	MOBILIARIO Y ENSERES	1.606,50	2010	2010		1.606,50				
35621202	INMOVILIZADO INMATERIAL	611,62	2010	2010		611,62				
35631602	MOBILIARIO Y ENSERES	449,82	2010	2010		449,82				
35631602	EQUIPOS PROCESOS INFORMACION	2.187,89	2010	2010		2.187,89				
35631602	INMOVILIZADO INMATERIAL	2.246,13	2010	2010		2.246,13				
38624202	MAQUINARIA, INSTALACIONES Y UTILLAJE	4.926,60	2010	2010		4.926,60				
38624202	INMOVILIZADO INMATERIAL	163,62	2010	2010		163,62				
38634502	MAQUINARIA, INSTALACIONES Y UTILLAJE	1.217,50	2010	2010		1.217,50				
38634502	MOBILIARIO Y ENSERES	263,78	2010	2010		263,78				
38634502	EQUIPOS PROCESOS INFORMACION	3.054,38	2010	2010		3.054,38				
38634502	INMOVILIZADO INMATERIAL	600,57	2010	2010		600,57				

**PROYECTOS DE INVERSIÓN  
EJERCICIO: 2010**

Mutua: MUTUA BALEAR Nº: 183

CLASIFICACIÓN FUNCIONAL POR PROGRAMAS. 2224

CÓDIGO PROYECTO	EXPLICACIÓN	COSTE TOTAL ACTUALIZADO	EJERCICIO INICIAL	EJERCICIO FINAL	INVERSIÓN REALIZADA A 1 DE ENERO	INVERSIÓN REALIZADA EN EL EJERCICIO	ANUALIDADES PENDIENTES			
							EJERCICIO 2011	EJERCICIO 2012	EJERCICIO 2013	EJERCICIO 2014
		<b>161.534,19</b>				<b>161.534,19</b>				
07621700	MAQUINARIA, INSTALACIONES Y UTILLAJE	1.789,88	2010	2010		1.789,88				
07621700	MOBILIARIO Y ENSERES	35.722,54	2010	2010		35.722,54				
07621700	EQUIPOS PROCESOS INFORMACION	1.759,05	2010	2010		1.759,05				
07621700	INMOVILIZADO INMATERIAL	2.569,10	2010	2010		2.569,10				
07631800	MAQUINARIA, INSTALACIONES Y UTILLAJE	80.857,39	2010	2010		80.857,39				
07631800	MOBILIARIO Y ENSERES	14.700,13	2010	2010		14.700,13				
07631800	EQUIPOS PROCESOS INFORMACION	12.035,23	2010	2010		12.035,23				
07631800	INMOVILIZADO INMATERIAL	12.100,87	2010	2010		12.100,87				

**PROYECTOS DE INVERSIÓN  
EJERCICIO: 2010**

Mutua: MUTUA BALEAR Nº: 183

CLASIFICACIÓN FUNCIONAL POR PROGRAMAS. 3436

CÓDIGO PROYECTO	EXPLICACIÓN	COSTE TOTAL ACTUALIZADO	EJERCICIO INICIAL	EJERCICIO FINAL	INVERSION REALIZADA A 1 DE ENERO	INVERSION REALIZADA EN EL EJERCICIO	ANUALIDADES PENDIENTES			
							EJERCICIO 2011	EJERCICIO 2012	EJERCICIO 2013	EJERCICIO 2014
		8.395,56				8.395,56				
07621902	INMOVILIZADO INMATERIAL	327,14	2010	2010		327,14				
07632202	MAQUINARIA,INSTALACIONES Y UTILLAJE	349,13	2010	2010		349,13				
07632202	EQUIPOS PROCESOS INFORMACION	2.992,33	2010	2010		2.992,33				
07632202	INMOVILIZADO INMATERIAL	2.359,50	2010	2010		2.359,50				
35622102	INMOVILIZADO INMATERIAL	81,78	2010	2010		81,78				
35634702	EQUIPOS PROCESOS INFORMACION	186,55	2010	2010		186,55				
35634702	INMOVILIZADO INMATERIAL	256,61	2010	2010		256,61				
38624602	INMOVILIZADO INMATERIAL	40,89	2010	2010		40,89				
38634802	MAQUINARIA,INSTALACIONES Y UTILLAJE	135,28	2010	2010		135,28				
38634802	EQUIPOS PROCESOS INFORMACION	1.538,02	2010	2010		1.538,02				
38634802	INMOVILIZADO INMATERIAL	128,33	2010	2010		128,33				



**PROYECTOS DE INVERSIÓN  
EJERCICIO: 2010**

Mutua: MUTUA BALEAR Nº: 183

CLASIFICACIÓN FUNCIONAL POR PROGRAMAS. 4591

CÓDIGO PROYECTO	EXPLICACIÓN	COSTE TOTAL ACTUALIZADO	EJERCICIO INICIAL	EJERCICIO FINAL	INVERSIÓN REALIZADA A 1 DE ENERO	INVERSIÓN REALIZADA EN EL EJERCICIO	ANUALIDADES PENDIENTES			
							EJERCICIO 2011	EJERCICIO 2012	EJERCICIO 2013	EJERCICIO 2014
		154.088,75				154.088,75				
07622502	MOBILIARIO Y ENSERES	728,75	2010	2010		728,75				
07622502	INMOVILIZADO INMATERIAL	4.761,13	2010	2010		4.761,13				
07632902	MAQUINARIA, INSTALACIONES Y UTILLAJE	8.890,22	2010	2010		8.890,22				
07632902	MOBILIARIO Y ENSERES	19.900,07	2010	2010		19.900,07				
07632902	EQUIPOS PROCESOS INFORMACION	34.036,51	2010	2010		34.036,51				
07632902	INMOVILIZADO INMATERIAL	39.896,43	2010	2010		39.896,43				
11624902	MAQUINARIA, INSTALACIONES Y UTILLAJE	24.096,05	2010	2010		24.096,05				
11624902	MOBILIARIO Y ENSERES	2.334,40	2010	2010		2.334,40				
11624902	INMOVILIZADO INMATERIAL	81,78	2010	2010		81,78				
11635102	EQUIPOS PROCESOS INFORMACION	483,51	2010	2010		483,51				
11635102	INMOVILIZADO INMATERIAL	256,61	2010	2010		256,61				
28622602	MAQUINARIA, INSTALACIONES Y UTILLAJE	133,73	2010	2010		133,73				
28622602	INMOVILIZADO INMATERIAL	40,88	2010	2010		40,88				
28633002	MAQUINARIA, INSTALACIONES Y UTILLAJE	107,58	2010	2010		107,58				
28633002	MOBILIARIO Y ENSERES	2.134,63	2010	2010		2.134,63				
28633002	EQUIPOS PROCESOS INFORMACION	93,28	2010	2010		93,28				
28633002	INMOVILIZADO INMATERIAL	1.294,67	2010	2010		1.294,67				
29622702	MAQUINARIA, INSTALACIONES Y UTILLAJE	224,20	2010	2010		224,20				
29622702	INMOVILIZADO INMATERIAL	40,88	2010	2010		40,88				
29633102	EQUIPOS PROCESOS INFORMACION	93,28	2010	2010		93,28				
29633102	INMOVILIZADO INMATERIAL	128,33	2010	2010		128,33				
35622802	MOBILIARIO Y ENSERES	704,79	2010	2010		704,79				
35622802	INMOVILIZADO INMATERIAL	775,17	2010	2010		775,17				
35633202	MOBILIARIO Y ENSERES	273,69	2010	2010		273,69				
35633202	EQUIPOS PROCESOS INFORMACION	2.165,98	2010	2010		2.165,98				
35633202	INMOVILIZADO INMATERIAL	5.098,03	2010	2010		5.098,03				
38625002	INMOVILIZADO INMATERIAL	245,44	2010	2010		245,44				
38635202	MAQUINARIA, INSTALACIONES Y UTILLAJE	811,66	2010	2010		811,66				
38635202	EQUIPOS PROCESOS INFORMACION	1.987,68	2010	2010		1.987,68				
38635202	INMOVILIZADO INMATERIAL	2.269,39	2010	2010		2.269,39				



- 
- 4.5 CONTRATACIÓN ADMINISTRATIVA
  - 4.6 PERSONAL
  - 4.8 COMPROMISOS DE GASTO CON CARGO A  
PRESUPUESTOS DE EJERCICIOS POSTERIORES
  - 4.9 OBLIGACIONES DE PRESUPUESTOS CERRADOS
  - 4.10 GASTOS DE ADMINISTRACIÓN
  - 4.11 PRESTACIONES CONCEDIDAS POR LA COMISIÓN  
DE PRESTACIONES ESPECIALES
  - 4.12 INFORMACIÓN SOBRE EL BALANCE DE RESULTADOS  
E INFORME DE GESTIÓN
-



**CONTRATACIÓN ADMINISTRATIVA.**

**EJERCICIO: 2010**

**Mutua: MUTUA BALEAR Nº: 183**

**I. Contratación administrativa. Procedimientos y formas de adjudicación**

TIPO DE CONTRATO	PROCEDIMIENTO ABIERTO		PROCEDIMIENTO RESTRINGIDO		PROCEDIMIENTO NEGOCIADO		DÍALOGO COMPETITIVO	ADJUDICACIÓN DIRECTA	OTROS PROCEDIMIENTOS DE ADJUDICACIÓN	TOTAL
	MULTIPLIC. CRITERIOS	UNICO CRITERIO	MULTIPLIC. CRITERIOS	UNICO CRITERIO	CON PUBLICIDAD	SIN PUBLICIDAD				
- De obras					24.632,50	396.002,52				420.635,02
- De suministro										
- Patrimoniales										
- De gestión de servicios públicos										
- De servicios	1.432.828,14					33.040,00				1.465.868,14
- De concesión de obra pública										
- De colaboración entre el sector público y el sector privado										
- De carácter administrativo especial										
- Otros										

**CONTRATACIÓN ADMINISTRATIVA.**

Mutua: MUTUA BALEAR Nº: 183

EJERCICIO: 2010

**II. Contratación administrativa. Situación de los contratos**

TIPO DE CONTRATO	PENDIENTE DE ADJUDICAR A 1 DE ENERO	CONVOCADO EN EL EJERCICIO	ADJUDICADO EN EL EJERCICIO	PENDIENTE DE ADJUDICAR A 31 DE DICIEMBRE
- De obras				
- De suministros				
- Patrimoniales				
- De gestión de servicios públicos				
- De servicios				
- De concesión de obra pública				
- De colaboración entre el sector público y el sector privado				
- De carácter administrativo especial				
- Otros				
		420.635,02	420.635,02	
		1.707.228,66	1.465.868,14	241.360,52

**PERSONAL**

Mutua: MUTUA BALEAR Nº: 183  
EJERCICIO: 2010

CATEGORIAS	NUMERO DE PERCEPTORES A 31 DE DICIEMBRE	IMPORTES	
Personal Laboral Fijo	445,00		12.567.083,52
- Altos cargos	1,00	128.042,20	
- Otros directivos	4,00	274.915,75	
- Otro personal laboral fijo	440,00	12.164.125,57	
Personal laboral eventual			
Otro personal			
TOTAL.....			<b>12.567.083,52</b>

**COMPROMISOS DE GASTO CON CARGO A PRESUPUESTOS DE EJERCICIOS POSTERIORES  
EJERCICIO: 2010**

Mutua: MUTUA BALEAR Nº: 183

CLASIFICACIÓN ORGÁNICA.....

CLASIFICACIÓN FUNCIONAL POR PROGRAMAS.... 4591

CLASIFICACIÓN ECONÓMICA	EXPLICACIÓN	COMPROMISOS DE GASTOS ADQUIRIDOS CON CARGO AL EJERCICIO DEL:				
		AÑO 1	AÑO 2	AÑO 3	AÑO 4	AÑOS SUCESIVOS
	<b>TOTAL PROGRAMA 4591</b>	<b>381.671,03</b>	<b>322.116,33</b>	<b>7.511,64</b>		
216	EQUIPOS PARA PROCESOS DE INFORMACION	8.907,58				
22200	SERV. DE TELECOMUNICACIONES	188.270,64	134.479,03			
2273	LIMPIEZA Y ASEO	85.569,96	85.746,88	7.511,64		
222782	SERVICIOS DE CARÁCTER INFORMÁTICO	98.922,85	101.890,43			



## OBLIGACIONES DE PRESUPUESTOS CERRADOS

MUTUA: MUTUA BALEAR  
 CLASIFICACIÓN ORGÁNICA.....  
 CLASIFICACIÓN FUNCIONAL POR PROGRAMAS.....  
 EJERCICIO: 2009

Nº: 183

CLASIFIC. ECONÓMICA	EXPLICACION	OBLIGACIONES PENDIENTES DE PAGO A 1 DE ENERO	MODIFICACIONES Y ANULACIONES	TOTAL OBLIGACIONES	PAGOS REALIZADOS	OBLIGACIONES PENDIENTES DE PAGO A 31 DE DICIEMBRE
1102 212	EDIFICIOS Y OTRAS CONSTRUCCIONES	619,99		619,99	619,99	619,99
1102 213	MAQUINARIA,INSTALACIONES Y UTILLAJE	1.017,45		1.017,45	1.017,45	1.017,45
1102 215	MOBILIARIO Y ENSERES	15,96		15,96	15,96	15,96
1102 216	EQUIPOS PARA PROCESOS DE INFORMACION	63,80		63,80	63,80	63,80
	TOTAL ARTICULO 21 REPARACION,MANTEN.Y CONSERV. ORDINARIO NO INVENTARIABLE	1.717,20		1.717,20	1.717,20	1.717,20
1102 2200	ORDINARIO NO INVENTARIABLE	6.110,52		6.110,52	6.110,52	6.110,52
1102 2202	MATERIAL INFORMATICO NO INVENTARIABL	963,80		963,80	963,80	963,80
1102 22100	ENERGIA ELECTRICA	144,93		144,93	144,93	144,93
1102 22101	AGUA	5,16		5,16	5,16	5,16
1102 2219	OTROS SUMINISTROS	414,50		414,50	414,50	414,50
1102 2221	POSTALES Y MENSAJERIA	508,67		508,67	508,67	508,67
1102 2273	LIMPIEZA Y ASEO	701,63		701,63	701,63	701,63
1102 2276	SERV. CONTRATADOS ADMINISTRATIVOS	52,77		52,77	52,77	52,77
1102 22782	SERVICIOS DE CARACTER INFORMATICO	1.494,31		1.494,31	1.494,31	1.494,31
1102 2279	OTROS	72,00		72,00	72,00	72,00
	TOTAL ARTICULO 22 MATER.SUMINIST.Y OTROS	10.468,29		10.468,29	10.468,29	10.468,29
	TOTAL CAPITULO 2 GAST.CORRIENT.BIENES Y SERV.	12.185,49		12.185,49	12.185,49	12.185,49
1102 48217	DE ACCIDENTES DE TRABAJO Y E.P.	1.304,76		1.304,76	1.304,76	1.304,76
	TOTAL ARTICULO 48 A FAMIL.E INST.SIN F.LUCRO	1.304,76		1.304,76	1.304,76	1.304,76
	TOTAL CAPITULO 4 TRANSFERENC. CORRIENTES	1.304,76		1.304,76	1.304,76	1.304,76
1102 623	MAQUINARIA, INSTALACIONES Y UTILLAJE	30,92		30,92	30,92	30,92
	TOTAL ARTICULO 62 INVERSIONES NUEVAS	30,92		30,92	30,92	30,92
1102 633	MAQUINARIA, INSTALACIONES Y UTILLAJE	1.239,97		1.239,97	1.239,97	1.239,97
1102 636	EQUIPOS PARA PROCESOS DE INFORMACION	10.320,00		10.320,00	10.320,00	10.320,00
1102 639	INMOVILIZADO INMATERIAL	393,46		393,46	393,46	393,46
	TOTAL ARTICULO 63 INVERSIONES DE REPOSICION	11.953,43		11.953,43	11.953,43	11.953,43
	TOTAL CAPITULO 6 INVERSIONES REALES	11.984,35		11.984,35	11.984,35	11.984,35
	TOTAL PROGRAMA 02 INCAPACIDAD TEMPORAL Y OTRAS PREST.	25.474,60		25.474,60	25.474,60	25.474,60
	TOTAL GRUPO PROGRAMA 11 GESTION PRESTAC. ECONOMICAS CONTRIB.	25.474,60		25.474,60	25.474,60	25.474,60
2122 1624	ACCION SOCIAL GENERAL	739,50		739,50	739,50	739,50
	TOTAL ARTICULO 16 CUOT.PREST.Y GAST.SOC.	739,50		739,50	739,50	739,50
	TOTAL CAPITULO 1 GASTOS DE PERSONAL	739,50		739,50	739,50	739,50
2122 212	EDIFICIOS Y OTRAS CONSTRUCCIONES	8.559,35		8.559,35	8.559,35	8.559,35
2122 213	MAQUINARIA,INSTALACIONES Y UTILLAJE	15.013,04		15.013,04	15.013,04	15.013,04
2122 215	MOBILIARIO Y ENSERES	297,67		297,67	297,67	297,67
	TOTAL ARTICULO 21 REPARACION,MANTEN.Y CONSERV. ORDINARIO NO INVENTARIABLE	23.870,06		23.870,06	23.870,06	23.870,06
2122 2200	ORDINARIO NO INVENTARIABLE	2.467,07		2.467,07	2.467,07	2.467,07
2122 2202	MATERIAL INFORMATICO NO INVENTARIABL	1.014,24		1.014,24	1.014,24	1.014,24
2122 22100	ENERGIA ELECTRICA	2.246,41		2.246,41	2.246,41	2.246,41
2122 22101	AGUA	75,59		75,59	75,59	75,59
2122 22110	PRODUCTOS FARMACEUTICOS	14.567,93		14.567,93	14.567,93	14.567,93
2122 2212	INSTRUM. Y PEQ. UTILLAJE SANITARIO	327,05		327,05	327,05	327,05
2122 22164	OTRO MATERIAL SANITARIO	15.883,38		15.883,38	15.883,38	15.883,38
2122 2217	MAT.NO SANIT.PARA CONSUMO Y REPOSIC.	125,81		125,81	125,81	125,81
2122 2219	OTROS SUMINISTROS	3.425,32		3.425,32	3.425,32	3.425,32
2122 223	TRANSPORTES	185,99		185,99	185,99	185,99
2122 2269	OTROS	53,50		53,50	53,50	53,50
2122 2273	LIMPIEZA Y ASEO	24.167,25		24.167,25	24.167,25	24.167,25
2122 2274	SEGURIDAD	133,34		133,34	133,34	133,34
2122 2276	SERV. CONTRATADOS ADMINISTRATIVOS	462,32		462,32	462,32	462,32

## OBLIGACIONES DE PRESUPUESTOS CERRADOS

MUTUA: MUTUA BALEAR

Nº: 183

CLASIFICACIÓN ORGÁNICA.....

CLASIFICACIÓN FUNCIONAL POR PROGRAMAS.....

EJERCICIO: 2009

CLASIFIC. ECONÓMICA	EXPLICACION	OBLIGACIONES PENDIENTES DE PAGO A 1 DE ENERO	MODIFICACIONES Y ANULACIONES	TOTAL OBLIGACIONES	PAGOS REALIZADOS	OBLIGACIONES PENDIENTES DE PAGO A 31 DE DICIEMBRE
2122 22782	SERVICIOS DE CARACTER INFORMatico	5.642,31		5.642,31	5.642,31	
2122 2279	OTROS	318,71		318,71	318,71	
	TOTAL ARTICULO 22 MATER.SUMINIST.Y OTROS	71.096,22		71.096,22	71.096,22	
2122 2512	CON COMUNIDADES AUTONOMAS	1.701,90		1.701,90	1.701,90	
2122 2515	CON ENTIDADES PRIVADAS	40.727,25		40.727,25	40.727,25	
2122 2517	CON MUTUAS DE ACCIDENTE DE TRABAJO	19.369,11		19.369,11	19.369,11	
2122 25431	CONCIERT.PARA RESONAN.NUCLEAR MAGNE.	8.738,88		8.738,88	8.738,88	
2122 25432	CONCIERTOS PARA T.A.C.	3.477,84		3.477,84	3.477,84	
2122 25439	OTROS	5.539,52		5.539,52	5.539,52	
2122 2545	CONCIERTOS REHABILITACION-FISIOTERAP	30.879,15		30.879,15	30.879,15	
2122 2547	OTROS SERVICIOS ESPECIALES	19.930,12		19.930,12	19.930,12	
2122 2551	SERVICIOS CONCERTADOS DE AMBULANCIAS	37.036,22		37.036,22	37.036,22	
2122 2552	TRASL.ENFERM.CON OTROS MED.DE TRANSP	85,70		85,70	85,70	
2122 2581	REINTEGRO GASTOS ASIST.SANITARIA	2.177,02		2.177,02	2.177,02	
	TOTAL ARTICULO 25 A.SANIT.CON MED.AJENOS	169.662,71		169.662,71	169.662,71	
	TOTAL CAPITULO 2 GAST.CORRIENT.BIENES Y SERV.	264.628,99		264.628,99	264.628,99	
2122 471	ENTREGAS DE BOTIQUINES	4.110,99		4.110,99	4.110,99	
	TOTAL ARTICULO 47 A EMPRESAS PRIVADAS	4.110,99		4.110,99	4.110,99	
2122 48817	DE ACCIDENTES DE TRABAJO Y E.P.	653,76	-653,76			
2122 48907	DE ACCIDENTES DE TRABAJO Y E.P.	4.498,91		4.498,91	4.498,91	
2122 48924	BOTIQUINES DE EMPRESAS	13.897,92		13.897,92	13.897,92	
	TOTAL ARTICULO 48 A FAMIL.E INST.SIN F.LUCRO	19.050,59	-653,76	18.396,83	18.396,83	
	TOTAL CAPITULO 4 TRANSFERENC. CORRIENTES	23.161,58	-653,76	22.507,82	22.507,82	
2122 623	MAQUINARIA, INSTALACIONES Y UTILLAJE	32.216,46		32.216,46	32.216,46	
2122 625	MOBILIARIO Y ENSERES	12.569,01		12.569,01	12.569,01	
2122 626	EQUIPOS PARA PROCESOS DE INFORMACION	1.310,90		1.310,90	1.310,90	
	TOTAL ARTICULO 62 INVERSIONES NUEVAS	46.096,37		46.096,37	46.096,37	
2122 633	MAQUINARIA, INSTALACIONES Y UTILLAJE	90.651,50		90.651,50	90.651,50	
2122 635	MOBILIARIO Y ENSERES	11.163,48		11.163,48	11.163,48	
2122 636	EQUIPOS PARA PROCESOS DE INFORMACION	27.049,96		27.049,96	27.049,96	
2122 639	INMOVILIZADO INMATERIAL	2.738,42		2.738,42	2.738,42	
	TOTAL ARTICULO 63 INVERSIONES DE REPOSICION	131.603,36		131.603,36	131.603,36	
	TOTAL CAPITULO 6 INVERSIONES REALES	177.699,73		177.699,73	177.699,73	
	TOTAL PROGRAMA 22 MEDICINA AMBUL.DE MUTUAS A.T.	466.229,80	-653,76	465.576,04	465.576,04	
	TOTAL GRUPO PROGRAMA 21 ATENCION PRIMARIA DE SALUD	466.229,80	-653,76	465.576,04	465.576,04	
2224 1624	ACCION SOCIAL GENERAL	671,64		671,64	671,64	
	TOTAL ARTICULO 16 CUOT.PREST.Y GAST.SOC.	671,64		671,64	671,64	
	TOTAL CAPITULO 1 GASTOS DE PERSONAL	671,64		671,64	671,64	
2224 213	MAQUINARIA,INSTALACIONES Y UTILLAJE	17.190,36		17.190,36	17.190,36	
2224 215	MOBILIARIO Y ENSERES	1.206,40		1.206,40	1.206,40	
2224 216	EQUIPOS PARA PROCESOS DE INFORMACION	23,49		23,49	23,49	
	TOTAL ARTICULO 21 REPARACION,MANTEN.Y CONSERV.	18.420,25		18.420,25	18.420,25	
2224 2200	ORDINARIO NO INVENTARIABLE	75,58		75,58	75,58	
2224 22110	PRODUCTOS FARMACEUTICOS	3.486,04		3.486,04	3.486,04	
2224 22112	HEMODERIVADOS	300,00		300,00	300,00	
2224 2212	INSTRUM. Y PEQ. UTILLAJE SANITARIO	215,40		215,40	215,40	
2224 22140	LENCERIA	3.407,94		3.407,94	3.407,94	
2224 22141	VESTUARIO	19,21		19,21	19,21	
2224 2215	PRODUCTOS ALIMENTICIOS	17.828,99		17.828,99	17.828,99	
2224 22160	IMPLANTES	4.995,95		4.995,95	4.995,95	
2224 22164	OTRO MATERIAL SANITARIO	10.867,36		10.867,36	10.867,36	
2224 2217	MAT.NO SANIT.PARA CONSUMO Y REPOSIC.	1.632,51		1.632,51	1.632,51	

## OBLIGACIONES DE PRESUPUESTOS CERRADOS

Nº: 183

MUTUA: MUTUA BALEAR

CLASIFICACIÓN ORGÁNICA.....

CLASIFICACIÓN FUNCIONAL POR PROGRAMAS.....

EJERCICIO: 2009

CLASIFIC. ECONÓMICA	EXPLICACION	OBLIGACIONES PENDIENTES DE PAGO A 1 DE ENERO	MODIFICACIONES Y ANULACIONES	TOTAL OBLIGACIONES	PAGOS REALIZADOS	OBLIGACIONES PENDIENTES DE PAGO A 31 DE DICIEMBRE
2224 2219	OTROS SUMINISTROS	3.829,59		3.829,59	3.829,59	
2224 2273	LIMPIEZA Y ASEO	1.490,84		1.490,84	1.490,84	
2224 2274	SEGURIDAD	98,19		98,19	98,19	
2224 22782	SERVICIOS DE CARACTER INFORMatico	2.015,56		2.015,56	2.015,56	
2224 2279	OTROS	1.546,05		1.546,05	1.546,05	
	TOTAL ARTICULO 22 MATER.SUMINIST.Y OTROS	51.809,21		51.809,21	51.809,21	
2224 2525	CON ENTIDADES PRIVADAS	228.865,05		228.865,05	228.865,05	
2224 2527	CON MUTUAS DE ACCIDENTE DE TRABAJO	4.669,74		4.669,74	4.669,74	
2224 25432	CONCIERTOS PARA T.A.C.	1.366,83		1.366,83	1.366,83	
2224 2547	OTROS SERVICIOS ESPECIALES	38.786,29		38.786,29	38.786,29	
2224 2551	SERVICIOS CONCERTADOS DE AMBULANCIAS	2.081,60		2.081,60	2.081,60	
2224 2552	TRASL.ENFERM.CON OTROS MED.DE TRANSP	300,28		300,28	300,28	
	TOTAL ARTICULO 25 A.SANIT.CON MED.AJENOS	276.069,79		276.069,79	276.069,79	
	TOTAL CAPITULO 2 GAST.CORRIENT.BIENES Y SERV.	346.299,25		346.299,25	346.299,25	
2224 48827	DE ACCIDENTES DE TRABAJO Y E.P.	399,32		399,32	399,32	
	TOTAL ARTICULO 48 A FAMIL.E INST.SIN F.LUCRO	399,32		399,32	399,32	
	TOTAL CAPITULO 4 TRANSFERENC. CORRIENTES	399,32		399,32	399,32	
2224 623	MAQUINARIA, INSTALACIONES Y UTILLAJE	11.638,60		11.638,60	11.638,60	
2224 625	MOBILIARIO Y ENSERES	2.949,29		2.949,29	2.949,29	
	TOTAL ARTICULO 62 INVERSIONES NUEVAS	14.587,89		14.587,89	14.587,89	
2224 633	MAQUINARIA, INSTALACIONES Y UTILLAJE	8.857,52		8.857,52	8.857,52	
2224 636	EQUIPOS PARA PROCESOS DE INFORMACION	7.817,59		7.817,59	7.817,59	
2224 639	INMOVILIZADO INMATERIAL	530,71		530,71	530,71	
	TOTAL ARTICULO 63 INVERSIONES DE REPOSICION	17.205,82		17.205,82	17.205,82	
	TOTAL CAPITULO 6 INVERSIONES REALES	31.793,71		31.793,71	31.793,71	
	TOTAL PROGRAMA 24 MEDICINA HOSP.DE MUTUAS A.T.	379.163,92		379.163,92	379.163,92	
	TOTAL GRUPO PROGRAMA 22 ATENCION ESPECIALIZADA	379.163,92		379.163,92	379.163,92	
3436 212	EDIFICIOS Y OTRAS CONSTRUCCIONES	9,68		9,68	9,68	
3436 213	MAQUINARIA,INSTALACIONES Y UTILLAJE	342,78		342,78	342,78	
3436 215	MOBILIARIO Y ENSERES	4,14		4,14	4,14	
	TOTAL ARTICULO 21 REPARACION,MANTEN.Y CONSERV.	356,60		356,60	356,60	
3436 2200	ORDINARIO NO INVENTARIABLE	240,14		240,14	240,14	
3436 2202	MATERIAL INFORMATICO NO INVENTARIABL	5,87		5,87	5,87	
3436 22101	AGUA	1,70		1,70	1,70	
3436 2219	OTROS SUMINISTROS	125,84		125,84	125,84	
3436 2273	LIMPIEZA Y ASEO	416,74		416,74	416,74	
3436 2276	SERV. CONTRATADOS ADMINISTRATIVOS	41,45		41,45	41,45	
3436 22782	SERVICIOS DE CARACTER INFORMatico	314,46		314,46	314,46	
3436 2279	OTROS	56,88		56,88	56,88	
	TOTAL ARTICULO 22 MATER.SUMINIST.Y OTROS	1.203,08		1.203,08	1.203,08	
	TOTAL CAPITULO 2 GAST.CORRIENT.BIENES Y SERV.	1.559,68		1.559,68	1.559,68	
3436 623	MAQUINARIA, INSTALACIONES Y UTILLAJE	24,43		24,43	24,43	
	TOTAL ARTICULO 62 INVERSIONES NUEVAS	24,43		24,43	24,43	
3436 633	MAQUINARIA, INSTALACIONES Y UTILLAJE	269,74		269,74	269,74	
3436 636	EQUIPOS PARA PROCESOS DE INFORMACION	3.762,28		3.762,28	3.762,28	
3436 639	INMOVILIZADO INMATERIAL	82,80		82,80	82,80	
	TOTAL ARTICULO 63 INVERSIONES DE REPOSICION	4.114,82		4.114,82	4.114,82	
	TOTAL CAPITULO 6 INVERSIONES REALES	4.139,25		4.139,25	4.139,25	
	TOTAL PROGRAMA 36 HIGIENE Y SEGURIDAD EN EL TRABAJO	5.698,93		5.698,93	5.698,93	
	TOTAL GRUPO PROGRAMA 34 OTROS SERVICIOS SOCIALES	5.698,93		5.698,93	5.698,93	
4591 1624	ACCION SOCIAL GENERAL	306,24		306,24	306,24	
	TOTAL ARTICULO 16 CUOT.PREST.Y GAST.SOC.	306,24		306,24	306,24	

## OBLIGACIONES DE PRESUPUESTOS CERRADOS

Nº: 183

MUTUA: MUTUA BALEAR

CLASIFICACIÓN ORGÁNICA.....

CLASIFICACIÓN FUNCIONAL POR PROGRAMAS.....

EJERCICIO: 2009

CLASIFIC. ECONÓMICA	EXPLICACION	OBLIGACIONES PENDIENTES DE PAGO A 1 DE ENERO	MODIFICACIONES Y ANULACIONES	TOTAL OBLIGACIONES	PAGOS REALIZADOS	OBLIGACIONES PENDIENTES DE PAGO A 31 DE DICIEMBRE
	TOTAL CAPITULO 1 GASTOS DE PERSONAL	306,24		306,24	306,24	
4591 212	EDIFICIOS Y OTRAS CONSTRUCCIONES	955,47		955,47	955,47	
4591 213	MAQUINARIA,INSTALACIONES Y UTILLAJE	6.378,75		6.378,75	6.378,75	
4591 215	MOBILIARIO Y ENSERES	676,02		676,02	676,02	
4591 216	EQUIPOS PARA PROCESOS DE INFORMACION	23,49		23,49	23,49	
	TOTAL ARTICULO 21 REPARACION,MANTEN.Y CONSERV.	8.033,73		8.033,73	8.033,73	
4591 2200	ORDINARIO NO INVENTARIABLE	3.554,06		3.554,06	3.554,06	
4591 2202	MATERIAL INFORMATICO NO INVENTARIABL	1.339,21		1.339,21	1.339,21	
4591 22100	ENERGIA ELECTRICA	183,04		183,04	183,04	
4591 22101	AGUA	21,29		21,29	21,29	
4591 2217	MAT.NO SANIT.PARA CONSUMO Y REPOSIC.	88,31		88,31	88,31	
4591 2219	OTROS SUMINISTROS	1.241,98		1.241,98	1.241,98	
4591 223	TRANSPORTES	179,04		179,04	179,04	
4591 2263	JURIDICOS, CONTENCIOSOS	13.017,60		13.017,60	13.017,60	
4591 2269	OTROS	3.274,52		3.274,52	3.274,52	
4591 2270	INFORMES,DICT.Y OTRAS ACTUA.PROFES.	4.176,00		4.176,00	4.176,00	
4591 2273	LIMPIEZA Y ASEO	5.686,80		5.686,80	5.686,80	
4591 2276	SERV. CONTRATADOS ADMINISTRATIVOS	1.357,57		1.357,57	1.357,57	
4591 22782	SERVICIOS DE CARACTER INFORMATICO	9.045,36		9.045,36	9.045,36	
4591 22783	COLA.EN LA GES.DE LAS MATEP.DE SEG.S	126,75		126,75	126,75	
4591 2279	OTROS	885,25		885,25	885,25	
	TOTAL ARTICULO 22 MATER.SUMINIST.Y OTROS	44.176,78		44.176,78	44.176,78	
	TOTAL CAPITULO 2 GAST.CORRIENT.BIENES Y SERV.	52.210,51		52.210,51	52.210,51	
4591 4801	A O.S.Y EMP.COM.PAR.COMIS.CONTRL..	2.555,46		2.555,46	2.555,46	
	TOTAL ARTICULO 48 A FAMIL.E INST.SIN F.LUCRO	2.555,46		2.555,46	2.555,46	
	TOTAL CAPITULO 4 TRANSFERENC. CORRIENTES	2.555,46		2.555,46	2.555,46	
4591 623	MAQUINARIA, INSTALACIONES Y UTILLAJE	11.037,51		11.037,51	11.037,51	
4591 625	MOBILIARIO Y ENSERES	1.992,28		1.992,28	1.992,28	
4591 626	EQUIPOS PARA PROCESOS DE INFORMACION	2.771,90		2.771,90	2.771,90	
	TOTAL ARTICULO 62 INVERSIONES NUEVAS	15.801,69		15.801,69	15.801,69	
4591 633	MAQUINARIA, INSTALACIONES Y UTILLAJE	7.358,27		7.358,27	7.358,27	
4591 636	EQUIPOS PARA PROCESOS DE INFORMACION	26.603,91		26.603,91	26.603,91	
4591 639	INMOVILIZADO INMATERIAL	3.794,61		3.794,61	3.794,61	
	TOTAL ARTICULO 63 INVERSIONES DE REPOSICION	37.756,79		37.756,79	37.756,79	
	TOTAL CAPITULO 6 INVERSIONES REALES	53.558,48		53.558,48	53.558,48	
	TOTAL PROGRAMA 91 DIRECCION Y SERV.GENERALES	108.630,69		108.630,69	108.630,69	
	TOTAL GRUPO PROGRAMA 45 ADMON.SERVIC. GRLES.DE TESOR	108.630,69		108.630,69	108.630,69	
	TOTAL EJERCICIO 09	985.197,94	-653,76	984.544,18	984.544,18	
	TOTAL GENERAL	985.197,94	-653,76	984.544,18	984.544,18	

## GASTOS DE ADMINISTRACIÓN

Mutua: MUTUA BALEAR Nº: 183

EJERCICIO: 2010

CONCEPTO	IMPORTE		TOTAL
	A.T. y E.P.	I.T. C/C	
1.- Gastos Presupuestarios	8.963.237,56	1.350.046,77	10.313.284,33
2.- Gastos por amortizaciones	287.890,30	34.334,76	322.225,06
<b>TOTAL</b>	<b>9.251.127,86</b>	<b>1.384.381,53</b>	<b>10.635.509,39</b>

**PRESTACIONES CONCEDIDAS POR LA COMISION DE PRESTACIONES ESPECIALES**

EJERCICIO: 2010

Mutua: **MUTUA BALEAR**    Nº: **183**

TIPO DE PRESTACION	IMPORTE
<b>TOTAL PRESTACIONES</b>	<b>198.685,09</b>
Auxilio por defunción	30.000,00
Dietas y billetes	29.788,75
Ayuda para la compra zapatillas ortopédicas	209,00
Ayuda para la compra sillas de ruedas	15.344,13
Ayuda para la compra prótesis quirúrgica	63.350,27
Ayuda para la compra montura gafas y cristales	247,00
Ayuda para la compra grua eléctrica y silla de baño	2.176,20
Ayuda para la compra mesa transferencias rígida	57,00
Ayuda para la estancia clínica	30.567,75
Ayuda para el alquiler codo dinámico	10.620,00
Ayuda para intervención quirúrgica	10.728,19
Ayuda para la adaptación de la cama	1.449,38
Ayuda para terapias de aspiración de secreciones, ventilador mecánico y tos asistida	4.147,42

### Grado de realización de los objetivos

Las diferencias que se observan en la mayoría de los indicadores están motivadas por una disminución mayor de la esperada en la población protegida por accidentes de trabajo lo que ha traído como consecuencia una disminución en los indicadores relacionados con la actividad de accidentes de trabajo.

En relación con el programa 1105 el incremento del coste de los capitales renta se debe a un mayor número de las invalideces absolutas, y el de los capitales renta a un mayor coste individual de los capitales.

En relación con el programa 22.24 hay que señalar que, el incremento del coste medio por estancia en centros ajenos está motivado por la existencia de varios casos no previstos de accidentes graves que han requerido el ingreso en centros hospitalarios especiales de alto coste.

En relación con el programa 34.36 las diferencias se deben a que las previsiones se realizaron en función de las líneas de actuación marcadas por el plan de actividades preventivas en vigor en el momento de confeccionarse el anteproyecto de presupuestos; habiéndose adaptado la actividad a las resoluciones publicadas en el segundo semestre de 2009 y 2010. Como consecuencia de las mismas se dejaron de impartir cursillos, jornadas, seminarios en materia preventiva, centralizándose la actividad en estudios de siniestralidad y visitas de asesoramiento a las empresa.





---

## **5 - INFORMACIÓN SOBRE LA EJECUCIÓN DEL INGRESO PÚBLICO**

---



- 
- 5.1 PROCESO DE GESTIÓN
  - 5.2 DEVOLUCIONES DE INGRESOS
  - 5.3 DERECHOS A COBRAR DE PRESUPUESTOS CERRADOS
-



PROCESO DE GESTIÓN DEL INGRESO PÚBLICO

EJERCICIO: 2010

MUTUA: MUTUA BALEAR

Nº: 183

A) DERECHOS PRESUPUESTARIOS RECONOCIDOS NETOS

CLASIFICACIÓN ECONÓMICA	EXPLICACIÓN	TOTAL DERECHOS RECONOCIDOS	TOTAL DERECHOS ANULADOS	DERECHOS RECONOCIDOS NETOS
(1210)	CUOTAS DE EMPLEADORES	42.958.335,51	1.417.421,13	41.540.914,38
(1211)	CUOTAS DE TRABAJADORES	9.370.104,50	282.253,27	9.087.851,23
(1221)	CUOTAS DE TRABAJADORES	13.254.796,01	415.998,11	12.838.797,90
(1240)	CUOTAS DE EMPLEADORES	242.983,47	1.876,25	241.107,22
(1241)	CUOTAS DE TRABAJADORES	53.617,24	373,55	53.243,69
(1270)	CUOTAS POR INCAP.TEMPORAL	57.760.347,39	211.910,04	57.548.437,35
(1271)	CUOTAS POR I.M.S.	51.213.435,13	125.363,73	51.088.071,40
(1272)	CUOTAS RIESGO EMBARAZO Y LAC.NATURAL	285.678,63	409,05	285.269,58
(129)	COTIZAC. CESE ACTIVIDAD TRAB. AUTONOMOS	170.673,06		170.673,06
	TOTAL ARTICULO 12 COTIZACIONES SOCIALES	175.309.970,94	2.455.605,13	172.854.365,81
	TOTAL CAPITULO 1 COTIZACIONES SOCIALES	175.309.970,94	2.455.605,13	172.854.365,81
(32710)	AL SECTOR PUBLICO	30.666,89	650,65	30.016,24
(32711)	AL SECTOR PRIVADO	1.319.660,52	14.582,02	1.305.078,50
(32712)	A ENTIDADES DEL SISTEMA	167.088,30	127,45	166.960,85
	TOTAL ARTICULO 32 OTROS INGRES.PROCED.PREST.SERVICIOS	1.517.415,71	15.360,12	1.502.055,59
(3805)	DE MUTUAS DE A.T. Y E.P.	1.907.991,82		1.907.991,82
(3815)	DE MUTUAS DE A.T. Y E.P.	36.364,46		36.364,46
	TOTAL ARTICULO 38 REINTEGROS DE OPERACIONES CORRIENTES	1.944.356,28		1.944.356,28
(39119)	OTROS	44.127,33	7.897,93	36.229,40
(3995)	INGRESOS DIVERSOS DE MUTUAS DE A.T.	1.859,98		1.859,98
	TOTAL ARTICULO 39 OTROS INGRESOS	45.987,31	7.897,93	38.089,38
	TOTAL CAPITULO 3 TASAS Y OTROS INGRESOS	3.507.759,30	23.258,05	3.484.501,25
(5000)	NO AFECTOS A FONDOS ESPECIFICOS	1.473.979,50		1.473.979,50
(505)	DE COMUNIDADES AUTONOMAS	68.353,07		68.353,07
(507)	DE EMPRESAS PRIVADAS	29.102,76		29.102,76
	TOTAL ARTICULO 50 INTERESES DE TITULOS VALORES	1.571.435,33		1.571.435,33
(5180)	AL PERSONAL	532,15		532,15
	TOTAL ARTICULO 51 INTERESES DE ANTICIP.Y PREST.CONCED.	532,15		532,15
(5200)	NO AFECTAS A FONDOS ESPECIFICOS	588.394,58	3.573,34	584.821,24
(529)	INTERESES DE OTROS DEPOSITOS			
	TOTAL ARTICULO 52 INTERESES DE DEPOSITOS	588.394,58	3.573,34	584.821,24
(540)	ALQUILERES Y PRODUCTOS DE INMUEBLES	865,44		865,44
	TOTAL ARTICULO 54 RENTAS DE BIENES INMUEBLES	865,44		865,44
	TOTAL CAPITULO 5 INGRESOS PATRIMONIALES	2.161.227,50	3.573,34	2.157.654,16
(7204)	DE LA TESORERIA			
	TOTAL ARTICULO 72 DE LA SEGURIDAD SOCIAL			
	TOTAL CAPITULO 7 TRANSFERENCIAS DE CAPITAL			
(800)	A CORTO PLAZO	3.757.040,80		3.757.040,80
(801)	A LARGO PLAZO			
	TOTAL ARTICULO 80 ENAJENACION DE DEUDA DEL SECT.PUBL.	3.757.040,80		3.757.040,80
(810)	A CORTO PLAZO			
(811)	A LARGO PLAZO			
	TOTAL ARTICULO 81 ENAJEN.OBL.Y BONOS FUERA SECT.PUBL.			
(83005)	DE MUTUAS DE A.T. Y E.P.	25.717,83		25.717,83
(83105)	DE MUTUAS DE A.T. Y E.P.	4.686,28		4.686,28
	TOTAL ARTICULO 83 REINT.PREST.CONCED.FUERA SECTOR PUB.	30.404,11		30.404,11
(8405)	DE MUTUAS DE A.T. Y E.P.			
(8415)	DE MUTUAS DE A.T. Y E.P.	93.524,94		93.524,94
	TOTAL ARTICULO 84 DEVOLUCION DE DEPOSITOS Y FIANZAS	93.524,94		93.524,94
(8701)	DESTINFOND.PREV.Y REHA.			
(8702)	DESTINFODN.RESERV.SEG.SOC.			

PROCESO DE GESTIÓN DEL INGRESO PÚBLICO

EJERCICIO: 2010

MUTUA: MUTUA BALEAR

Nº: 183

A) DERECHOS PRESUPUESTARIOS RECONOCIDOS NETOS

CLASIFICACIÓN ECONÓMICA	EXPLICACIÓN	TOTAL DERECHOS RECONOCIDOS	TOTAL DERECHOS ANULADOS	DERECHOS RECONOCIDOS NETOS
(8709)	DESTINADO OTROS FINES			
(872)	REMANENTE COBERTURA PREST. SOCIALES			
	TOTAL ARTICULO 87 REMANENTES DE TESORERIA			
	TOTAL CAPITULO 8 ACTIVOS FINANCIEROS	3.880.969,85		3.880.969,85
	TOTAL	184.859.927,59	2.482.436,52	182.377.491,07

PROCESO DE GESTIÓN DEL INGRESO PÚBLICO

EJERCICIO: 2010

MUTUA: MUTUA BALEAR

Nº: 183

A.1.) ANULACIÓN DE DERECHOS PRESUPUESTARIOS

CLASIFICACIÓN ECONÓMICA	EXPLICACIÓN	ANULACIÓN DE LIQUIDACIONES	APLAZAMIENTO Y FRACCIONAMIENTO	DEVOLUCIÓN DE INGRESOS	TOTAL DERECHOS ANULADOS
1210	CUOTAS DE EMPLEADORES	743.495,93	652.200,93	21.724,27	1.417.421,13
1211	CUOTAS DE TRABAJADORES	147.986,01	129.814,58	4.452,68	282.253,27
1221	CUOTAS DE TRABAJADORES	223.690,82	166.521,32	25.785,97	415.998,11
1240	CUOTAS DE EMPLEADORES	1.256,77	600,06	19,42	1.876,25
1241	CUOTAS DE TRABAJADORES	250,15	119,43	3,97	373,55
1270	CUOTAS POR INCAP.TEMPORAL	154.697,48	16.403,98	40.808,58	211.910,04
1271	CUOTAS POR I.M.S.	74.396,59	14.579,44	36.387,70	125.363,73
1272	CUOTAS RIESGO EMBARAZO Y LAC.NATURAL			409,05	409,05
129	COTIZAC. CESE ACTIVIDAD TRAB. AUTONOMOS				
	TOTAL ARTICULO 12 COTIZACIONES SOCIALES	1.345.773,75	980.239,74	129.591,64	2.455.605,13
	TOTAL CAPITULO 1 COTIZACIONES SOCIALES	1.345.773,75	980.239,74	129.591,64	2.455.605,13
32710	AL SECTOR PUBLICO	650,65			650,65
32711	AL SECTOR PRIVADO	14.223,51		358,51	14.582,02
32712	A ENTIDADES DEL SISTEMA	127,45			127,45
	TOTAL ARTICULO 32 OTROS INGRES.PROCED.PREST.SERVICIOS	15.001,61		358,51	15.360,12
3805	DE MUTUAS DE A.T. Y E.P.				
3815	DE MUTUAS DE A.T. Y E.P.				
	TOTAL ARTICULO 38 REINTEGROS DE OPERACIONES CORRIENTES				
39119	OTROS			7.897,93	7.897,93
3995	INGRESOS DIVERSOS DE MUTUAS DE A.T.				
	TOTAL ARTICULO 39 OTROS INGRESOS			7.897,93	7.897,93
	TOTAL CAPITULO 3 TASAS Y OTROS INGRESOS	15.001,61		8.256,44	23.258,05
5000	NO AFECTOS A FONDOS ESPECIFICOS				
505	DE COMUNIDADES AUTONOMAS				
507	DE EMPRESAS PRIVADAS				
	TOTAL ARTICULO 50 INTERESES DE TITULOS VALORES				
5180	AL PERSONAL				
	TOTAL ARTICULO 51 INTERESES DE ANTICIP.Y PREST.CONCED.				
5200	NO AFECTAS A FONDOS ESPECIFICOS			3.573,34	3.573,34
529	INTERESES DE OTROS DEPOSITOS				
	TOTAL ARTICULO 52 INTERESES DE DEPOSITOS			3.573,34	3.573,34
540	ALQUILERES Y PRODUCTOS DE INMUEBLES				
	TOTAL ARTICULO 54 RENTAS DE BIENES INMUEBLES				
	TOTAL CAPITULO 5 INGRESOS PATRIMONIALES			3.573,34	3.573,34
7204	DE LA TESORERIA				
	TOTAL ARTICULO 72 DE LA SEGURIDAD SOCIAL				
	TOTAL CAPITULO 7 TRANSFERENCIAS DE CAPITAL				
800	A CORTO PLAZO				
801	A LARGO PLAZO				
	TOTAL ARTICULO 80 ENAJENACION DE DEUDA DEL SECT.PUBL.				
810	A CORTO PLAZO				
811	A LARGO PLAZO				
	TOTAL ARTICULO 81 ENAJEN.OBL.Y BONOS FUERA SECT.PUBL.				
83005	DE MUTUAS DE A.T. Y E.P.				
83105	DE MUTUAS DE A.T. Y E.P.				
	TOTAL ARTICULO 83 REINT.PREST.CONCED.FUERA SECTOR PUB.				
8405	DE MUTUAS DE A.T. Y E.P.				
8415	DE MUTUAS DE A.T. Y E.P.				
	TOTAL ARTICULO 84 DEVOLUCION DE DEPOSITOS Y FIANZAS				
8701	DESTINFOND.PREV.Y REHA.				
8702	DESTINFODN.RESERV.SEG.SOC.				

PROCESO DE GESTIÓN DEL INGRESO PÚBLICO

EJERCICIO: 2010

MUTUA: MUTUA BALEAR

Nº: 183

A.1.) ANULACIÓN DE DERECHOS PRESUPUESTARIOS

CLASIFICACIÓN ECONÓMICA	EXPLICACIÓN	ANULACIÓN DE LIQUIDACIONES	APLAZAMIENTO Y FRACCIONAMIENTO	DEVOLUCIÓN DE INGRESOS	TOTAL DERECHOS ANULADOS
8709	DESTINADO OTROS FINES				
872	REMANENTE COBERTURA PREST. SOCIALES				
	TOTAL ARTICULO 87 REMANENTES DE TESORERIA				
	TOTAL CAPITULO 8 ACTIVOS FINANCIEROS				
	TOTAL	1.360.775,36	980.239,74	141.421,42	2.482.436,52



PROCESO DE GESTIÓN DEL INGRESO PÚBLICO

EJERCICIO: 2010

MUTUA: MUTUA BALEAR

Nº: 183

B) RECAUDACIÓN NETA

CLASIFICACIÓN ECONÓMICA	EXPLICACIÓN	RECAUDACIÓN TOTAL	DEVOLUCIONES DE INGRESO	RECAUDACIÓN NETA
1210	CUOTAS DE EMPLEADORES	40.337.046,75	21.724,27	40.315.322,48
1211	CUOTAS DE TRABAJADORES	8.848.361,14	4.452,68	8.843.908,46
1221	CUOTAS DE TRABAJADORES	11.843.897,03	25.785,97	11.818.111,06
1240	CUOTAS DE EMPLEADORES	239.845,67	19,42	239.826,25
1241	CUOTAS DE TRABAJADORES	53.001,27	3,97	52.997,30
1270	CUOTAS POR INCAP.TEMPORAL	55.705.545,34	40.808,58	55.664.736,76
1271	CUOTAS POR I.M.S.	49.488.330,50	36.387,70	49.451.942,80
1272	CUOTAS RIESGO EMBARAZO Y LAC.NATURAL	285.678,63	409,05	285.269,58
129	COTIZAC. CESE ACTIVIDAD TRAB. AUTONOMOS	170.673,06		170.673,06
	TOTAL ARTICULO 12 COTIZACIONES SOCIALES	166.972.379,39	129.591,64	166.842.787,75
	TOTAL CAPITULO 1 COTIZACIONES SOCIALES	166.972.379,39	129.591,64	166.842.787,75
32710	AL SECTOR PUBLICO	25.469,22		25.469,22
32711	AL SECTOR PRIVADO	953.796,93	358,51	953.438,42
32712	A ENTIDADES DEL SISTEMA	134.672,90		134.672,90
	TOTAL ARTICULO 32 OTROS INGRES.PROCED.PREST.SERVICIOS	1.113.939,05	358,51	1.113.580,54
3805	DE MUTUAS DE A.T. Y E.P.	1.907.991,82		1.907.991,82
3815	DE MUTUAS DE A.T. Y E.P.	36.364,46		36.364,46
	TOTAL ARTICULO 38 REINTEGROS DE OPERACIONES CORRIENTES	1.944.356,28		1.944.356,28
39119	OTROS	44.127,33	7.897,93	36.229,40
3995	INGRESOS DIVERSOS DE MUTUAS DE A.T.	1.859,98		1.859,98
	TOTAL ARTICULO 39 OTROS INGRESOS	45.987,31	7.897,93	38.089,38
	TOTAL CAPITULO 3 TASAS Y OTROS INGRESOS	3.104.282,64	8.256,44	3.096.026,20
5000	NO AFECTOS A FONDOS ESPECIFICOS	1.473.979,50		1.473.979,50
505	DE COMUNIDADES AUTONOMAS	68.353,07		68.353,07
507	DE EMPRESAS PRIVADAS	29.102,76		29.102,76
	TOTAL ARTICULO 50 INTERESES DE TITULOS VALORES	1.571.435,33		1.571.435,33
5180	AL PERSONAL	532,15		532,15
	TOTAL ARTICULO 51 INTERESES DE ANTICIP.Y PREST.CONCED.	532,15		532,15
5200	NO AFECTAS A FONDOS ESPECIFICOS	588.394,58	3.573,34	584.821,24
529	INTERESES DE OTROS DEPOSITOS			
	TOTAL ARTICULO 52 INTERESES DE DEPOSITOS	588.394,58	3.573,34	584.821,24
540	ALQUILERES Y PRODUCTOS DE INMUEBLES	865,44		865,44
	TOTAL ARTICULO 54 RENTAS DE BIENES INMUEBLES	865,44		865,44
	TOTAL CAPITULO 5 INGRESOS PATRIMONIALES	2.161.227,50	3.573,34	2.157.654,16
7204	DE LA TESORERIA			
	TOTAL ARTICULO 72 DE LA SEGURIDAD SOCIAL			
	TOTAL CAPITULO 7 TRANSFERENCIAS DE CAPITAL			
800	A CORTO PLAZO	3.757.040,80		3.757.040,80
801	A LARGO PLAZO			
	TOTAL ARTICULO 80 ENAJENACION DE DEUDA DEL SECT.PUBL.	3.757.040,80		3.757.040,80
810	A CORTO PLAZO			
811	A LARGO PLAZO			
	TOTAL ARTICULO 81 ENAJEN.OBL.Y BONOS FUERA SECT.PUBL.			
83005	DE MUTUAS DE A.T. Y E.P.	25.717,83		25.717,83
83105	DE MUTUAS DE A.T. Y E.P.	4.686,28		4.686,28
	TOTAL ARTICULO 83 REINT.PREST.CONCED.FUERA SECTOR PUB.	30.404,11		30.404,11
8405	DE MUTUAS DE A.T. Y E.P.			
8415	DE MUTUAS DE A.T. Y E.P.	93.524,94		93.524,94
	TOTAL ARTICULO 84 DEVOLUCION DE DEPOSITOS Y FIANZAS	93.524,94		93.524,94
8701	DESTINFOND.PREV.Y REHA.			

PROCESO DE GESTIÓN DEL INGRESO PÚBLICO

EJERCICIO: 2010

MUTUA: MUTUA BALEAR

Nº: 183

B) RECAUDACIÓN NETA

CLASIFICACIÓN ECONÓMICA	EXPLICACIÓN	RECAUDACIÓN TOTAL	DEVOLUCIONES DE INGRESO	RECAUDACIÓN NETA
8702	DESTINFODN.RESERV.SEG.SOC.			
8709	DESTINADO OTROS FINES			
872	REMANENTE COBERTURA PREST. SOCIALES			
	TOTAL ARTICULO 87 REMANENTES DE TESORERIA			
	TOTAL CAPITULO 8 ACTIVOS FINANCIEROS	3.880.969,85		3.880.969,85
	TOTAL	176.118.859,38	141.421,42	175.977.437,96

## DESARROLLO DEL PROCESO DE GESTIÓN DEL INGRESO PÚBLICO

MUTUA:

MUTUA BALEAR

N: 183

## C) DERECHOS CANCELADOS

EJERCICIO: 2010

CLASIFICACIÓN ECONÓMICA	EXPLICACION	COBROS EN ESPECIE	INSOLVENCIAS	OTRAS	TOTAL DERECHOS CANCELADOS
1210	CUOTAS DE EMPLEADORES		445.831,56		445.831,56
1211	CUOTAS DE TRABAJADORES		88.738,66		88.738,66
1221	CUOTAS DE TRABAJADORES		321.894,47		321.894,47
1240	CUOTAS DE EMPLEADORES		832,04		832,04
1241	CUOTAS DE TRABAJADORES		165,61		165,61
1270	CUOTAS POR INCAP.TEMPORAL		640.940,89		640.940,89
1271	CUOTAS POR I.M.S.		542.879,08		542.879,08
	CUOTAS RIESGO EMBARAZO Y				
1272	LAC.NATURAL				
	COTIZAC. CESE ACTIVIDAD TRAB.				
129	AUTONOMOS				
	TOTAL ARTICULO 12 COTIZACIONES SOCIALES		2.041.282,31		2.041.282,31
	TOTAL CAPITULO 1 COTIZACIONES SOCIALES		2.041.282,31		2.041.282,31
32710	AL SECTOR PUBLICO				
32711	AL SECTOR PRIVADO				
32712	A ENTIDADES DEL SISTEMA				
	TOTAL ARTICULO 32 OTROS				
	INGRES.PROCED.PREST.SERVICIOS				
3805	DE MUTUAS DE A.T. Y E.P.				
3815	DE MUTUAS DE A.T. Y E.P.				
	TOTAL ARTICULO 38 REINTEGROS DE OPERACIONES CORRIENTES				
39119	OTROS				
3995	INGRESOS DIVERSOS DE MUTUAS DE A.T.				
	TOTAL ARTICULO 39 OTROS INGRESOS				
	TOTAL CAPITULO 3 TASAS Y OTROS INGRESOS				
5000	NO AFECTOS A FONDOS ESPECIFICOS				
505	DE COMUNIDADES AUTONOMAS				
507	DE EMPRESAS PRIVADAS				
	TOTAL ARTICULO 50 INTERESES DE TITULOS VALORES				
5180	AL PERSONAL				
	TOTAL ARTICULO 51 INTERESES DE ANTICIP.Y PREST.CONCED.				
5200	NO AFECTAS A FONDOS ESPECIFICOS				
529	INTERESES DE OTROS DEPOSITOS				
	TOTAL ARTICULO 52 INTERESES DE DEPOSITOS				
540	ALQUILERES Y PRODUCTOS DE INMUEBLES				
	TOTAL ARTICULO 54 RENTAS DE BIENES INMUEBLES				
	TOTAL CAPITULO 5 INGRESOS PATRIMONIALES				
7204	DE LA TESORERIA				
	TOTAL ARTICULO 72 DE LA SEGURIDAD SOCIAL				
	TOTAL CAPITULO 7 TRANSFERENCIAS DE CAPITAL				
800	A CORTO PLAZO				
801	A LARGO PLAZO				
	TOTAL ARTICULO 80 ENAJENACION DE DEUDA DEL SECT.PUBL.				
810	A CORTO PLAZO				
811	A LARGO PLAZO				
	TOTAL ARTICULO 81 ENAJEN.OBL.Y BONOS FUERA SECT.PUBL.				
83005	DE MUTUAS DE A.T. Y E.P.				
83105	DE MUTUAS DE A.T. Y E.P.				
	TOTAL ARTICULO 83				
	REINT.PREST.CONCED.FUERA SECTOR PUB.				
8405	DE MUTUAS DE A.T. Y E.P.				
8415	DE MUTUAS DE A.T. Y E.P.				
	TOTAL ARTICULO 84 DEVOLUCION DE DEPOSITOS Y FIANZAS				
8701	DESTINFOND.PREV.Y REHA.				
8702	DESTINFODN.RESERV.SEG.SOC.				
8709	DESTINADO OTROS FINES				
872	REMANENTE COBERTURA PREST. SOCIALES				

## DESARROLLO DEL PROCESO DE GESTIÓN DEL INGRESO PÚBLICO

MUTUA:

MUTUA BALEAR

N: 183

## C) DERECHOS CANCELADOS

EJERCICIO: 2010

CLASIFICACIÓN ECONÓMICA	EXPLICACION	COBROS EN ESPECIE	INSOLVENCIAS	OTRAS	TOTAL DERECHOS CANCELADOS
	TOTAL ARTICULO 87 REMANENTES DE TESORERIA				
	TOTAL CAPITULO 8 ACTIVOS FINANCIEROS TOTAL		2.041.282,31		2.041.282,31

DEVOLUCIONES DE INGRESOS

EJERCICIO: 2010  
MUTUA: MUTUA BALEAR

Nº: 183

CLASIFICACIÓN ECONÓMICA	EXPLICACIÓN	PENDIENTES DE PAGO A 1 DE ENERO	RECONOCIDAS EN EL EJERCICIO	TOTAL DEVOLUCIONES RECONOCIDAS	EFFECTUADAS EN EL EJERCICIO	PENDIENTES DE PAGO A 31 DE DICIEMBRE
1210	CUOTAS DE EMPLEADORES		21.724,27	21.724,27	21.724,27	
1211	CUOTAS DE TRABAJADORES		4.452,68	4.452,68	4.452,68	
1221	CUOTAS DE TRABAJADORES		25.785,97	25.785,97	25.785,97	
1240	CUOTAS DE EMPLEADORES		19,42	19,42	19,42	
1241	CUOTAS DE TRABAJADORES		3,97	3,97	3,97	
1270	CUOTAS POR INCAP.TEMPORAL		40.808,58	40.808,58	40.808,58	
1271	CUOTAS POR I.M.S.		36.387,70	36.387,70	36.387,70	
1272	CUOTAS RIESGO EMBARAZO Y LAC.NATURAL		409,05	409,05	409,05	
	TOTAL ARTICULO 12 COTIZACIONES SOCIALES		129.591,64	129.591,64	129.591,64	
	TOTAL CAPITULO 1 COTIZACIONES SOCIALES		129.591,64	129.591,64	129.591,64	
3271	GESTION. POR MUTUAS A.T. Y E.P.		358,51	358,51	358,51	
	INGRES.PROCED.PREST.SERVICIOS		358,51	358,51	358,51	
3911	INTERESES		7.897,93	7.897,93	7.897,93	
	TOTAL ARTICULO 39 OTROS INGRESOS		7.897,93	7.897,93	7.897,93	
	TOTAL CAPITULO 3 TASAS Y OTROS INGRESOS		8.256,44	8.256,44	8.256,44	
5200	NO AFECTAS A FONDOS ESPECIFICOS		3.573,34	3.573,34	3.573,34	
	TOTAL ARTICULO 52 INTERESES DE DEPOSITOS		3.573,34	3.573,34	3.573,34	
	TOTAL CAPITULO 5 INGRESOS PATRIMONIALES		3.573,34	3.573,34	3.573,34	
	TOTAL GENERAL		141.421,42	141.421,42	141.421,42	

I. DERECHOS A COBRAR DE PRESUPUESTOS CERRADOS  
EJERCICIO: 1994

CLASIFIC. ECONÓMICA	EXPLICACION	PENDIENTES DE COBRO A 1 DE ENERO	MODIFICACIONES SALDO ENTRANTE	DERECHOS ANULADOS		DERECHOS PENDIENTES DE COBRO
				ANULACION LIQUIDACIONES	APLAZAMIENTO Y FRACCIONAMIENTO	
1270	CUOTAS DE EMPLEADORES POR I.L.T.	96.728,44	55.088,07			151.816,51
1271	CUOTAS DE EMPLEADORES POR I.M.S.	82.994,88	44.055,23			127.050,11
	TOTAL ARTICULO 12 COTIZACIONES SOCIALES	179.723,32	99.143,30			278.866,62
	TOTAL CAPITULO 1 COTIZACIONES SOCIALES	179.723,32	99.143,30			278.866,62
	TOTAL EJERCICIO 94	179.723,32	99.143,30			278.866,62

I. DERECHOS A COBRAR DE PRESUPUESTOS CERRADOS  
EJERCICIO: 1995

CLASIFIC. ECONÓMICA	EXPLICACION	PENDIENTES DE COBRO A 1 DE ENERO	MODIFICACIONES SALDO ENTRANTE	DERECHOS ANULADOS		DERECHOS PENDIENTES DE COBRO
				ANULACION LIQUIDACIONES	APLAZAMIENTO Y FRACCIONAMIENTO	
1270	CUOTAS DE EMPLEADORES POR I.T.	5.654,93	8.681,96	29,58		14.307,31
1271	CUOTAS DE EMPLEADORES POR I.M.S.	4.225,67	7.130,81	33,81		11.322,67
	TOTAL ARTICULO 12 COTIZACIONES SOCIALES	9.880,60	15.812,77	63,39		25.629,98
	TOTAL CAPITULO 1 COTIZACIONES SOCIALES	9.880,60	15.812,77	63,39		25.629,98
	TOTAL EJERCICIO 95	9.880,60	15.812,77	63,39		25.629,98

I. DERECHOS A COBRAR DE PRESUPUESTOS CERRADOS  
EJERCICIO: 1996

CLASIFIC. ECONÓMICA	EXPLICACION	PENDIENTES DE COBRO A 1 DE ENERO	MODIFICACIONES SALDO ENTRANTE	DERECHOS ANULADOS		DERECHOS PENDIENTES DE COBRO
				ANULACION LIQUIDACIONES	APLAZAMIENTO Y FRACCIONAMIENTO	
1210	CUOTAS DE EMPLEADORES	-2.572,68	130,01			-2.442,67
1211	CUOTAS DE TRABAJADORES	-512,06	25,88			-486,18
1270	CUOTAS DE EMPLEADORES POR I.T.	41.465,17	35.840,07	2.370,11		74.935,13
1271	CUOTAS DE EMPLEADORES POR I.M.S.	36.788,10	28.859,20	1.990,47		63.656,83
	TOTAL ARTICULO 12 COTIZACIONES SOCIALES	75.168,53	64.855,16	4.360,58		135.663,11
	TOTAL CAPITULO 1 COTIZACIONES SOCIALES	75.168,53	64.855,16	4.360,58		135.663,11
	TOTAL EJERCICIO 96	75.168,53	64.855,16	4.360,58		135.663,11



I. DERECHOS A COBRAR DE PRESUPUESTOS CERRADOS  
EJERCICIO: 1997

CLASIFIC. ECONÓMICA	EXPLICACION	PENDIENTES DE COBRO A 1 DE ENERO	MODIFICACIONES SALDO ENTRANTE	DERECHOS ANULADOS		DERECHOS PENDIENTES DE COBRO
				ANULACION LIQUIDACIONES	APLAZAMIENTO Y FRACCIONAMIENTO	
1210	CUOTAS DE EMPLEADORES	-40,26	558,40			518,14
1211	CUOTAS DE TRABAJADORES	-8,01	111,13			103,12
1220	CUOTAS DE TRABAJADORES AUTONOMOS					
1270	CUOTAS DE EMPLEADORES POR I.T.	59.683,74	21.460,00	1.959,79		79.183,95
1271	CUOTAS DE EMPLEADORES POR I.M.S.	51.266,17	18.593,62			69.859,79
	TOTAL ARTICULO 12 COTIZACIONES SOCIALES	110.901,64	40.723,15	1.959,79		149.665,00
	TOTAL CAPITULO 1 COTIZACIONES SOCIALES	110.901,64	40.723,15	1.959,79		149.665,00
	TOTAL EJERCICIO 97	110.901,64	40.723,15	1.959,79		149.665,00

I. DERECHOS A COBRAR DE PRESUPUESTOS CERRADOS  
EJERCICIO: 1998

CLASIFIC. ECONÓMICA	EXPLICACION	PENDIENTES DE COBRO A 1 DE ENERO	MODIFICACIONES SALDO ENTRANTE	DERECHOS ANULADOS		DERECHOS PENDIENTES DE COBRO
				ANULACION LIQUIDACIONES	APLAZAMIENTO Y FRACCIONAMIENTO	
1210	CUOTAS DE EMPLEADORES	743,87	1.898,91	55,52		2.587,26
1211	CUOTAS DE TRABAJADORES	-67,40	377,95	11,05		299,50
1220	CUOTAS DE TRABAJADORES AUTONOMOS		46,06			46,06
1240	CUOTAS DE EMPLEADORES	-161,48				-161,48
1241	CUOTAS DE TRABAJADORES	-32,14				-32,14
1270	CUOTAS DE EMPLEADORES POR I.T.	39.271,08	29.849,60	872,36		68.248,32
1271	CUOTAS DE EMPLEADORES POR I.M.S.	33.063,68	23.378,84	90,34		56.352,18
	TOTAL ARTICULO 12 COTIZACIONES SOCIALES	72.817,61	55.551,36	1.029,27		127.339,70
	TOTAL CAPITULO 1 COTIZACIONES SOCIALES	72.817,61	55.551,36	1.029,27		127.339,70
32711	AL SECTOR PRIVADO					
	TOTAL ARTICULO 32 PRESTACIONES DE SERVICIOS					
	TOTAL CAPITULO 3 TASAS Y OTROS INGRESOS					
	TOTAL EJERCICIO 98	72.817,61	55.551,36	1.029,27		127.339,70

I. DERECHOS A COBRAR DE PRESUPUESTOS CERRADOS  
EJERCICIO: 1999

CLASIFIC. ECONÓMICA	EXPLICACION	PENDIENTES DE COBRO A 1 DE ENERO	MODIFICACIONES SALDO ENTRANTE	DERECHOS ANULADOS		DERECHOS PENDIENTES DE COBRO
				ANULACION LIQUIDACIONES	APLAZAMIENTO Y FRACCIONAMIENTO	
1210	CUOTAS DE EMPLEADORES	14.965,59	9.039,27	112,32		23.892,54
1211	CUOTAS DE TRABAJADORES	2.978,76	1.799,17	22,35		4.755,58
1220	CUOTAS DE TRABAJADORES	240,84	307,13			547,97
1270	CUOTAS DE EMPLEADORES POR I.T.	71.009,43	40.497,62	199,41		111.307,64
1271	CUOTAS DE EMPLEADORES POR I.M.S.	59.298,26	34.356,19	187,87		93.466,58
	TOTAL ARTICULO 12 COTIZACIONES SOCIALES	148.492,88	85.999,38	521,95		233.970,31
	TOTAL CAPITULO 1 COTIZACIONES SOCIALES	148.492,88	85.999,38	521,95		233.970,31
32711	AL SECTOR PRIVADO					
	TOTAL ARTICULO 32 OTROS					
	INGRES.PROCED.PREST.SERVICIOS					
	TOTAL CAPITULO 3 TASAS Y OTROS INGRESOS					
	TOTAL EJERCICIO 99	148.492,88	85.999,38	521,95		233.970,31

I. DERECHOS A COBRAR DE PRESUPUESTOS CERRADOS  
EJERCICIO: 2000

CLASIFIC. ECONÓMICA	EXPLICACION	PENDIENTES DE COBRO A 1 DE ENERO	MODIFICACIONES SALDO ENTRANTE	DERECHOS ANULADOS		DERECHOS PENDIENTES DE COBRO
				ANULACION LIQUIDACIONES	APLAZAMIENTO Y FRACCIONAMIENTO	
1210	CUOTAS DE EMPLEADORES	9.193,80	16.284,90	333,57		25.145,13
1211	CUOTAS DE TRABAJADORES	1.829,95	3.241,35	66,39		5.004,91
1220	CUOTAS DE TRABAJADORES	1.968,08	3.655,87	169,72		5.454,23
1221	CUOTAS DE TRABAJADORES	-46,41				-46,41
1270	CUOTAS DE EMPLEADORES POR I.T.	66.680,66	75.385,06	1.474,94		140.590,78
1271	CUOTAS DE EMPLEADORES POR I.M.S.	54.774,77	70.585,42	1.170,02		124.190,17
	TOTAL ARTICULO 12 COTIZACIONES SOCIALES	134.400,85	169.152,60	3.214,64		300.338,81
	TOTAL CAPITULO 1 COTIZACIONES SOCIALES	134.400,85	169.152,60	3.214,64		300.338,81
32711	AL SECTOR PRIVADO					
32712	A ENTIDADES DEL SISTEMA	5.443,40				5.443,40
	TOTAL ARTICULO 32 OTROS					
	INGRES.PROCED.PREST.SERVICIOS	5.443,40				5.443,40
	TOTAL CAPITULO 3 TASAS Y OTROS INGRESOS	5.443,40				5.443,40
	TOTAL EJERCICIO 00	139.844,25	169.152,60	3.214,64		305.782,21

I. DERECHOS A COBRAR DE PRESUPUESTOS CERRADOS  
EJERCICIO: 2001

CLASIFIC. ECONÓMICA	EXPLICACION	PENDIENTES DE COBRO A 1 DE ENERO	MODIFICACIONES SALDO ENTRANTE	DERECHOS ANULADOS		DERECHOS PENDIENTES DE COBRO
				ANULACION LIQUIDACIONES	APLAZAMIENTO Y FRACCIONAMIENTO	
1210	CUOTAS DE EMPLEADORES	10.613,35	23.887,96	3,30		34.498,01
1211	CUOTAS DE TRABAJADORES	2.112,47	4.754,68	0,66		6.866,49
1220	CUOTAS DE TRABAJADORES	6.251,43	10.874,88	899,47		16.226,84
1221	CUOTAS DE TRABAJADORES	-137,28				-137,28
1270	CUOTAS DE EMPLEADORES POR I.T.	69.848,60	145.027,14	12.164,19		202.711,55
1271	CUOTAS DE EMPLEADORES POR I.M.S.	55.556,43	126.723,29	3.026,49		179.253,23
	TOTAL ARTICULO 12 COTIZACIONES SOCIALES	144.245,00	311.267,95	16.094,11		439.418,84
	TOTAL CAPITULO 1 COTIZACIONES SOCIALES	144.245,00	311.267,95	16.094,11		439.418,84
32711	AL SECTOR PRIVADO					
32712	A ENTIDADES DEL SISTEMA					
	TOTAL ARTICULO 32 OTROS					
	INGRES.PROCED.PREST.SERVICIOS					
	TOTAL CAPITULO 3 TASAS Y OTROS INGRESOS					
	TOTAL EJERCICIO 01	144.245,00	311.267,95	16.094,11		439.418,84

I. DERECHOS A COBRAR DE PRESUPUESTOS CERRADOS  
EJERCICIO: 2002

CLASIFIC. ECONÓMICA	EXPLICACION	PENDIENTES DE COBRO A 1 DE ENERO	MODIFICACIONES SALDO ENTRANTE	DERECHOS ANULADOS		DERECHOS PENDIENTES DE COBRO
				ANULACION LIQUIDACIONES	APLAZAMIENTO Y FRACCIONAMIENTO	
1210	CUOTAS DE EMPLEADORES	17.641,74	39.666,16	1.975,51		55.332,39
1211	CUOTAS DE TRABAJADORES	3.511,45	7.895,20	393,20		11.013,45
1220	CUOTAS DE TRABAJADORES	9.789,42	15.604,77	1.548,23		23.845,96
1221	CUOTAS DE TRABAJADORES	-7,50				-7,50
1270	CUOTAS DE EMPLEADORES POR I.T.	75.557,91	160.323,51	4.467,33		231.414,09
1271	CUOTAS DE EMPLEADORES POR I.M.S.	47.921,39	138.200,38	3.605,64		182.516,13
	TOTAL ARTICULO 12 COTIZACIONES SOCIALES	154.414,41	361.690,02	11.989,91		504.114,52
	TOTAL CAPITULO 1 COTIZACIONES SOCIALES	154.414,41	361.690,02	11.989,91		504.114,52
32711	AL SECTOR PRIVADO					
32712	A ENTIDADES DEL SISTEMA					
	TOTAL ARTICULO 32 OTROS					
	INGRES.PROCED.PREST.SERVICIOS					
	TOTAL CAPITULO 3 TASAS Y OTROS INGRESOS					
	TOTAL EJERCICIO 02	154.414,41	361.690,02	11.989,91		504.114,52

I. DERECHOS A COBRAR DE PRESUPUESTOS CERRADOS  
EJERCICIO: 2003

CLASIFIC. ECONÓMICA	EXPLICACION	PENDIENTES DE COBRO A 1 DE ENERO	MODIFICACIONES SALDO ENTRANTE	DERECHOS ANULADOS		DERECHOS PENDIENTES DE COBRO
				ANULACION LIQUIDACIONES	APLAZAMIENTO Y FRACCIONAMIENTO	
1210	CUOTAS DE EMPLEADORES	28.215,38	38.774,49	818,29		66.171,58
1211	CUOTAS DE TRABAJADORES	5.616,01	7.717,68	162,88		13.170,81
1220	CUOTAS DE TRABAJADORES	18.903,69	26.499,68	1.607,41		43.795,96
1221	CUOTAS DE TRABAJADORES	-14,74				-14,74
1270	CUOTAS DE EMPLEADORES POR I.T.	112.417,91	133.158,50	3.906,48		241.669,93
1271	CUOTAS DE EMPLEADORES POR I.M.S.	82.761,00	114.725,50	3.221,98		194.264,52
	TOTAL ARTICULO 12 COTIZACIONES SOCIALES	247.899,25	320.875,85	9.717,04		559.058,06
	TOTAL CAPITULO 1 COTIZACIONES SOCIALES	247.899,25	320.875,85	9.717,04		559.058,06
32711	AL SECTOR PRIVADO	499,46				499,46
32712	A ENTIDADES DEL SISTEMA	452,77				452,77
	TOTAL ARTICULO 32 OTROS					
	INGRES.PROCED.PREST.SERVICIOS	952,23				952,23
	TOTAL CAPITULO 3 TASAS Y OTROS INGRESOS	952,23				952,23
	TOTAL EJERCICIO 03	248.851,48	320.875,85	9.717,04		560.010,29

I. DERECHOS A COBRAR DE PRESUPUESTOS CERRADOS  
EJERCICIO: 2004

CLASIFIC. ECONÓMICA	EXPLICACION	PENDIENTES DE COBRO A 1 DE ENERO	MODIFICACIONES SALDO ENTRANTE	DERECHOS ANULADOS		DERECHOS PENDIENTES DE COBRO
				ANULACION LIQUIDACIONES	APLAZAMIENTO Y FRACCIONAMIENTO	
1210	CUOTAS DE EMPLEADORES	27.150,96	24.980,06	1.455,79		50.675,23
1211	CUOTAS DE TRABAJADORES	5.404,14	4.972,06	289,76		10.086,44
1220	CUOTAS DE TRABAJADORES	22.734,94	27.685,01	1.977,45		48.442,50
1221	CUOTAS DE TRABAJADORES	-72,11				-72,11
1231	CUOTAS DE TRABAJADORES	172,00				172,00
1270	CUOTAS DE EMPLEADORES POR I.T.	88.259,83	91.688,36	9.885,49		170.062,70
1271	CUOTAS DE EMPLEADORES POR I.M.S.	73.631,68	74.903,16	8.075,98		140.458,86
	TOTAL ARTICULO 12 COTIZACIONES SOCIALES	217.281,44	224.228,65	21.684,47		419.825,62
	TOTAL CAPITULO 1 COTIZACIONES SOCIALES	217.281,44	224.228,65	21.684,47		419.825,62
32710	AL SECTOR PUBLICO					
32711	AL SECTOR PRIVADO	-1.291,69				-1.291,69
32712	A ENTIDADES DEL SISTEMA	4.553,71				4.553,71
	TOTAL ARTICULO 32 OTROS					
	INGRES.PROCED.PREST.SERVICIOS	3.262,02				3.262,02
	TOTAL CAPITULO 3 TASAS Y OTROS INGRESOS	3.262,02				3.262,02
	TOTAL EJERCICIO 04	220.543,46	224.228,65	21.684,47		423.087,64



I. DERECHOS A COBRAR DE PRESUPUESTOS CERRADOS  
EJERCICIO: 2005

CLASIFIC. ECONÓMICA	EXPLICACION	PENDIENTES DE COBRO A 1 DE ENERO	MODIFICACIONES SALDO ENTRANTE	DERECHOS ANULADOS		DERECHOS PENDIENTES DE COBRO
				ANULACION LIQUIDACIONES	APLAZAMIENTO Y FRACCIONAMIENTO	
1210	CUOTAS DE EMPLEADORES	42.025,88	22.400,60	3.144,22		61.282,26
1211	CUOTAS DE TRABAJADORES	8.364,86	4.458,62	625,85		12.197,63
1221	CUOTAS DE TRABAJADORES	67.938,33	64.272,83	5.499,94		126.711,22
1231	CUOTAS DE TRABAJADORES	287,48				287,48
1270	CUOTAS POR INCAP.TEMPORAL	137.487,40	82.944,41	10.015,09		210.416,72
1271	CUOTAS POR I.M.S.	123.921,10	60.228,51	8.236,14		175.913,47
	TOTAL ARTICULO 12 COTIZACIONES SOCIALES	380.025,05	234.304,97	27.521,24		586.808,78
	TOTAL CAPITULO 1 COTIZACIONES SOCIALES	380.025,05	234.304,97	27.521,24		586.808,78
32710	AL SECTOR PUBLICO	-4.156,59				-4.156,59
32711	AL SECTOR PRIVADO	2.020,33				2.020,33
32712	A ENTIDADES DEL SISTEMA	5.029,61				5.029,61
	TOTAL ARTICULO 32 OTROS					
	INGRES.PROCED.PREST.SERVICIOS	2.893,35				2.893,35
	TOTAL CAPITULO 3 TASAS Y OTROS INGRESOS	2.893,35				2.893,35
	TOTAL EJERCICIO 05	382.918,40	234.304,97	27.521,24		589.702,13

I. DERECHOS A COBRAR DE PRESUPUESTOS CERRADOS  
EJERCICIO: 2006

CLASIFIC. ECONÓMICA	EXPLICACION	PENDIENTES DE COBRO A 1 DE ENERO	MODIFICACIONES SALDO ENTRANTE	DERECHOS ANULADOS		DERECHOS PENDIENTES DE COBRO
				ANULACION LIQUIDACIONES	APLAZAMIENTO Y FRACCIONAMIENTO	
1210	CUOTAS DE EMPLEADORES	74.085,30	25.040,62	2.597,89		96.528,03
1211	CUOTAS DE TRABAJADORES	14.745,98	4.984,09	517,09		19.212,98
1221	CUOTAS DE TRABAJADORES	81.712,15	54.613,44	5.197,63		131.127,96
1231	CUOTAS DE TRABAJADORES	320,44	45,64			366,08
1270	CUOTAS POR INCAP.TEMPORAL	226.608,48	147.625,96	4.660,98		369.573,46
1271	CUOTAS POR I.M.S.	192.943,56	63.671,28	3.797,14		252.817,70
	TOTAL ARTICULO 12 COTIZACIONES SOCIALES	590.415,91	295.981,03	16.770,73		869.626,21
	TOTAL CAPITULO 1 COTIZACIONES SOCIALES	590.415,91	295.981,03	16.770,73		869.626,21
32710	AL SECTOR PUBLICO					
32711	AL SECTOR PRIVADO	-8.074,38				-8.074,38
32712	A ENTIDADES DEL SISTEMA	13.334,31				13.334,31
	TOTAL ARTICULO 32 OTROS					
	INGRES.PROCED.PREST.SERVICIOS	5.259,93				5.259,93
360	INGRESOS POR COMPENSACION DE COSTE					
	TOTAL ARTICULO 36 INGRESOS POR COMPESACION					
	TOTAL CAPITULO 3 TASAS Y OTROS INGRESOS	5.259,93				5.259,93
	TOTAL EJERCICIO 06	595.675,84	295.981,03	16.770,73		874.886,14

I. DERECHOS A COBRAR DE PRESUPUESTOS CERRADOS  
EJERCICIO: 2007

CLASIFIC. ECONÓMICA	EXPLICACION	PENDIENTES DE COBRO A 1 DE ENERO	MODIFICACIONES SALDO ENTRANTE	DERECHOS ANULADOS		DERECHOS PENDIENTES DE COBRO
				ANULACION LIQUIDACIONES	APLAZAMIENTO Y FRACCIONAMIENTO	
1210	CUOTAS DE EMPLEADORES	127.856,35	39.178,06	5.800,12		161.234,29
1211	CUOTAS DE TRABAJADORES	25.448,62	7.798,02	1.154,46		32.092,18
1221	CUOTAS DE TRABAJADORES	129.943,87	71.971,42	12.860,49		189.054,80
1231	CUOTAS DE TRABAJADORES	806,73	274,46	246,37		834,82
1240	CUOTAS DE EMPLEADORES					
1241	CUOTAS DE TRABAJADORES					
1270	CUOTAS POR INCAP.TEMPORAL	353.726,43	110.067,56	30.033,16		433.760,83
1271	CUOTAS POR I.M.S.	297.237,23	98.166,58	3.899,71		391.504,10
	TOTAL ARTICULO 12 COTIZACIONES SOCIALES	935.019,23	327.456,10	53.994,31		1.208.481,02
	TOTAL CAPITULO 1 COTIZACIONES SOCIALES	935.019,23	327.456,10	53.994,31		1.208.481,02
32710	AL SECTOR PUBLICO	-588,32				-588,32
32711	AL SECTOR PRIVADO	6.163,00		2.167,64		3.995,36
32712	A ENTIDADES DEL SISTEMA	2.190,79				2.190,79
	TOTAL ARTICULO 32 OTROS					
	INGRES.PROCED.PREST.SERVICIOS	7.765,47		2.167,64		5.597,83
360	INGRESOS POR COMPENSACION DE COSTE					
	TOTAL ARTICULO 36 INGRESOS POR COMEPESACION					
3995	INGRESOS DIVERSOS DE MUTUAS DE A.T.					
	TOTAL ARTICULO 39 OTROS INGRESOS					
	TOTAL CAPITULO 3 TASAS Y OTROS INGRESOS	7.765,47		2.167,64		5.597,83
5000	NO AFECTOS A FONDOS ESPECIFICOS					
501	DE ORGANISMOS AUTONOMOS					
505	DE COMUNIDADES AUTONOMAS					
507	DE EMPRESAS PRIVADAS					
	TOTAL ARTICULO 50 INTERESES DE TITULOS VALORES					
5180	AL PERSONAL					
	TOTAL ARTICULO 51 INTERESES DE ANTICIP.Y PREST.CONCED.					
5200	NO AFECTAS A FONDOS ESPECIFICOS					
529	INTERESES DE OTROS DEPOSITOS					
	TOTAL ARTICULO 52 INTERESES DE DEPOSITOS					
540	ALQUILERES Y PRODUCTOS DE INMUEBLES					
	TOTAL ARTICULO 54 RENTAS DE BIENES INMUEBLES					
	TOTAL CAPITULO 5 INGRESOS PATRIMONIALES					
800	A CORTO PLAZO					
801	A LARGO PLAZO					
	TOTAL ARTICULO 80 ENAJENACION DE DEUDA DEL SECT.PUBL.					
810	A CORTO PLAZO					
	TOTAL ARTICULO 81 ENAJEN.OBL.Y BONOS FUERA SECT.PUBL.					
83005	DE MUTUAS DE A.T. Y E.P.					
83105	DE MUTUAS DE A.T. Y E.P.					
	TOTAL ARTICULO 83 REINT.PREST.CONCED.FUERA SECTOR PUB.					
8405	DE MUTUAS DE A.T. Y E.P.					
8415	DE MUTUAS DE A.T. Y E.P.					
	TOTAL ARTICULO 84 DEVOLUCION DE DEPOSITOS Y FIANZAS					
8701	DESTINFOND.PREV.Y REHA.					
8702	DESTINFODN.RESERV.SEG.SOC.					

I. DERECHOS A COBRAR DE PRESUPUESTOS CERRADOS  
EJERCICIO: 2007

CLASIFIC. ECONÓMICA	EXPLICACION	PENDIENTES DE COBRO A 1 DE ENERO	MODIFICACIONES SALDO ENTRANTE	DERECHOS ANULADOS		DERECHOS PENDIENTES DE COBRO
				ANULACION LIQUIDACIONES	APLAZAMIENTO Y FRACCIONAMIENTO	
8709	DESTINADO OTROS FINES					
872	REMANENTE COBERTURA PREST. SOCIALES					
	TOTAL ARTICULO 87 REMANENTES DE TESORERIA					
	TOTAL CAPITULO 8 ACTIVOS FINANCIEROS					
	TOTAL EJERCICIO 07	942.784,70	327.456,10	56.161,95		1.214.078,85

I. DERECHOS A COBRAR DE PRESUPUESTOS CERRADOS  
EJERCICIO: 2008

CLASIFIC. ECONÓMICA	EXPLICACION	PENDIENTES DE COBRO A 1 DE ENERO	MODIFICACIONES SALDO ENTRANTE	DERECHOS ANULADOS		DERECHOS PENDIENTES DE COBRO
				ANULACION LIQUIDACIONES	APLAZAMIENTO Y FRACCIONAMIENTO	
1210	CUOTAS DE EMPLEADORES	260.891,16	68.605,06	19.985,68		309.510,54
1211	CUOTAS DE TRABAJADORES	51.927,93	13.655,21	3.977,96		61.605,18
1221	CUOTAS DE TRABAJADORES	253.310,47	87.894,96	19.847,08		321.358,35
1231	CUOTAS DE TRABAJADORES					
1240	CUOTAS DE EMPLEADORES	310,30	20,42			330,72
1241	CUOTAS DE TRABAJADORES	61,76	4,06			65,82
1270	CUOTAS POR INCAP.TEMPORAL	622.506,35	147.919,34	76.391,27		694.034,42
1271	CUOTAS POR I.M.S.	567.616,72	132.635,52	4.287,63		695.964,61
1272	CUOTAS RIESGO EMBARAZO Y LACTANCIA NAT.					
	TOTAL ARTICULO 12 COTIZACIONES SOCIALES	1.756.624,69	450.734,57	124.489,62		2.082.869,64
	TOTAL CAPITULO 1 COTIZACIONES SOCIALES	1.756.624,69	450.734,57	124.489,62		2.082.869,64
32710	AL SECTOR PUBLICO					
32711	AL SECTOR PRIVADO	10.717,61				10.717,61
32712	A ENTIDADES DEL SISTEMA	5.379,25				5.379,25
	TOTAL ARTICULO 32 OTROS					
	INGRES.PROCED.PREST.SERVICIOS	16.096,86				16.096,86
360	INGRESOS POR COMPENSACION DE COSTE					
	TOTAL ARTICULO 36 INGRESOS POR COMPESACION					
39119	OTROS					
3995	INGRESOS DIVERSOS DE MUTUAS DE A.T.					
	TOTAL ARTICULO 39 OTROS INGRESOS					
	TOTAL CAPITULO 3 TASAS Y OTROS INGRESOS	16.096,86				16.096,86
5000	NO AFECTOS A FONDOS ESPECIFICOS					
501	DE ORGANISMOS AUTONOMOS					
505	DE COMUNIDADES AUTONOMAS					
507	DE EMPRESAS PRIVADAS					
	TOTAL ARTICULO 50 INTERESES DE TITULOS VALORES					
5180	AL PERSONAL					
	TOTAL ARTICULO 51 INTERESES DE ANTICIP.Y PREST.CONCED.					
5200	NO AFECTAS A FONDOS ESPECIFICOS					
529	INTERESES DE OTROS DEPOSITOS					
	TOTAL ARTICULO 52 INTERESES DE DEPOSITOS					
540	ALQUILERES Y PRODUCTOS DE INMUEBLES					
	TOTAL ARTICULO 54 RENTAS DE BIENES INMUEBLES					
	TOTAL CAPITULO 5 INGRESOS PATRIMONIALES					
7204	DE LA TESORERIA					
	TOTAL ARTICULO 72 DE LA SEGURIDAD SOCIAL					
	TOTAL CAPITULO 7 TRANSFERENCIAS DE CAPITAL					
800	A CORTO PLAZO					
801	A LARGO PLAZO					
	TOTAL ARTICULO 80 ENAJENACION DE DEUDA DEL SECT.PUBL.					
810	A CORTO PLAZO					
811	A LARGO PLAZO					
	TOTAL ARTICULO 81 ENAJEN.OBL.Y BONOS FUERA SECT.PUBL.					
83005	DE MUTUAS DE A.T. Y E.P.					
83105	DE MUTUAS DE A.T. Y E.P.	0,67				0,67

I. DERECHOS A COBRAR DE PRESUPUESTOS CERRADOS  
EJERCICIO: 2008

CLASIFIC. ECONÓMICA	EXPLICACION	PENDIENTES DE COBRO A 1 DE ENERO	MODIFICACIONES SALDO ENTRANTE	DERECHOS ANULADOS		DERECHOS PENDIENTES DE COBRO
				ANULACION LIQUIDACIONES	APLAZAMIENTO Y FRACCIONAMIENTO	
	TOTAL ARTICULO 83 REINT.PREST.CONCED.FUERA SECTOR PUB.	0,67				0,67
8405	DE MUTUAS DE A.T. Y E.P.					
8415	DE MUTUAS DE A.T. Y E.P.					
	TOTAL ARTICULO 84 DEVOLUCION DE DEPOSITOS Y FIANZAS					
8701	DESTINFOND.PREV.Y REHA.					
8702	DESTINFODN.RESERV.SEG.SOC.					
8709	DESTINADO OTROS FINES					
872	REMANENTE COBERTURA PREST. SOCIALES					
	TOTAL ARTICULO 87 REMANENTES DE TESORERIA	0,67				0,67
	TOTAL CAPITULO 8 ACTIVOS FINANCIEROS					
	TOTAL EJERCICIO 08	1.772.722,22	450.734,57	124.489,62		2.098.967,17

I. DERECHOS A COBRAR DE PRESUPUESTOS CERRADOS  
EJERCICIO: 2009

CLASIFIC. ECONOMICA	EXPLICACION	PENDIENTES DE COBRO A 1 DE ENERO	MODIFICACIONES SALDO ENTRANTE	DERECHOS ANULADOS		DERECHOS PENDIENTES DE COBRO
				ANULACION LIQUIDACIONES	APLAZAMIENTO Y FRACCIONAMIENTO	
1210	CUOTAS DE EMPLEADORES	598.311,25	97.679,42	78.771,24		617.219,43
1211	CUOTAS DE TRABAJADORES	119.088,34	19.442,18	15.678,69		122.851,83
1221	CUOTAS DE TRABAJADORES	640.750,74	85.692,10	70.650,76		655.792,08
1231	CUOTAS DE TRABAJADORES					
1240	CUOTAS DE EMPLEADORES	371,56	576,85			948,41
1241	CUOTAS DE TRABAJADORES	73,96	114,81			188,77
1270	CUOTAS POR INCAP.TEMPORAL	1.218.402,14	179.501,50	19.322,00		1.378.581,64
1271	CUOTAS POR I.M.S.	1.057.500,06	121.538,99	16.983,22		1.162.055,83
1272	CUOTAS RIESGO EMBARAZO Y LAC.NATURAL	424,64				424,64
	TOTAL ARTICULO 12 COTIZACIONES SOCIALES	3.634.922,69	504.545,85	201.405,91		3.938.062,63
	TOTAL CAPITULO 1 COTIZACIONES SOCIALES	3.634.922,69	504.545,85	201.405,91		3.938.062,63
32710	AL SECTOR PUBLICO	3.436,59				3.436,59
32711	AL SECTOR PRIVADO	258.223,13		5.708,35		252.514,78
32712	A ENTIDADES DEL SISTEMA	35.655,60				35.655,60
	TOTAL ARTICULO 32 OTROS					
	INGRES.PROCED.PREST.SERVICIOS	297.315,32		5.708,35		291.606,97
360	INGRESOS POR COMPENSACION DE COSTE					
	TOTAL ARTICULO 36 INGRESOS POR COMPESACION DE MUTUAS DE A.T. Y E.P.					
3805	TOTAL ARTICULO 38 REINTEGROS DE OPERACIONES CORRIENTES					
39119	OTROS					
3995	INGRESOS DIVERSOS DE MUTUAS DE A.T.					
	TOTAL ARTICULO 39 OTROS INGRESOS					
	TOTAL CAPITULO 3 TASAS Y OTROS INGRESOS	297.315,32		5.708,35		291.606,97
5000	NO AFECTOS A FONDOS ESPECIFICOS					
501	DE ORGANISMOS AUTONOMOS					
505	DE COMUNIDADES AUTONOMAS					
507	DE EMPRESAS PRIVADAS					
	TOTAL ARTICULO 50 INTERESES DE TITULOS VALORES					
5180	AL PERSONAL					
	TOTAL ARTICULO 51 INTERESES DE ANTICIP.Y PREST.CONCED.					
5200	NO AFECTAS A FONDOS ESPECIFICOS					
529	INTERESES DE OTROS DEPOSITOS					
	TOTAL ARTICULO 52 INTERESES DE DEPOSITOS					
540	ALQUILERES Y PRODUCTOS DE INMUEBLES					
	TOTAL ARTICULO 54 RENTAS DE BIENES INMUEBLES					
	TOTAL CAPITULO 5 INGRESOS PATRIMONIALES					
619	VENTA DE OTRAS INVERSIONES REALES					
	TOTAL ARTICULO 61 DE LAS DEMAS INVERSIONES REALES					
	TOTAL CAPITULO 6 ENAJENACION DE INVERSIONES REALES DE LA TESORERIA					
7204	TOTAL ARTICULO 72 DE LA SEGURIDAD SOCIAL					
	TOTAL CAPITULO 7 TRANSFERENCIAS DE CAPITAL					
800	A CORTO PLAZO					
801	A LARGO PLAZO					
	TOTAL ARTICULO 80 ENAJENACION DE DEUDA DEL SECT.PUBL.					
810	A CORTO PLAZO					

I. DERECHOS A COBRAR DE PRESUPUESTOS CERRADOS  
EJERCICIO: 2009

CLASIFIC. ECONÓMICA	EXPLICACION	PENDIENTES DE COBRO A 1 DE ENERO	MODIFICACIONES SALDO ENTRANTE	DERECHOS ANULADOS		DERECHOS PENDIENTES DE COBRO
				ANULACION LIQUIDACIONES	APLAZAMIENTO Y FRACCIONAMIENTO	
811	A LARGO PLAZO					
	TOTAL ARTICULO 81 ENAJEN.OBL.Y BONOS FUERA SECT.PUBL.					
83005	DE MUTUAS DE A.T. Y E.P.					
83105	DE MUTUAS DE A.T. Y E.P.					
	TOTAL ARTICULO 83 REINT.PREST.CONCED.FUERA SECTOR PUB.					
8405	DE MUTUAS DE A.T. Y E.P.					
8415	DE MUTUAS DE A.T. Y E.P.					
	TOTAL ARTICULO 84 DEVOLUCION DE DEPOSITOS Y FIANZAS					
8701	DESTINFOND.PREV.Y REHA.					
8702	DESTINFODN.RESERV.SEG.SOC.					
8709	DESTINADO OTROS FINES					
872	REMANENTE COBERTURA PREST. SOCIALES					
	TOTAL ARTICULO 87 REMANENTES DE TESORERIA					
	TOTAL CAPITULO 8 ACTIVOS FINANCIEROS					
	TOTAL EJERCICIO 09	3.932.238,01	504.545,85	207.114,26		4.229.669,60
	TOTAL	9.131.222,35	3.562.322,71	502.692,95		12.190.852,11



## II. DERECHOS A COBRAR DE PRESUPUESTOS CERRADOS

EJERCICIO: 1994

CLASIFIC. ECONÓMICA	EXPLICACIÓN	RECAUDADOS	DERECHOS CANCELADOS				PENDIENTES DE COBRO A 31 DE DICIEMBRE
			COBROS EN ESPECIE	INSOLVENCIAS	PRESCRIPCIÓN	OTRAS	
1270	CUOTAS DE EMPLEADORES POR I.L.T.	5.712,29		64.526,78	3.254,47		78.322,97
1271	CUOTAS DE EMPLEADORES POR I.M.S.	4.525,88		52.471,66	2.340,30		67.712,27
	TOTAL ARTICULO 12 COTIZACIONES SOCIALES	10.238,17		116.998,44	5.594,77		146.035,24
	TOTAL CAPITULO 1 COTIZACIONES SOCIALES	10.238,17		116.998,44	5.594,77		146.035,24
	TOTAL EJERCICIO 94	10.238,17		116.998,44	5.594,77		146.035,24

## II. DERECHOS A COBRAR DE PRESUPUESTOS CERRADOS

EJERCICIO: 1995

CLASIFIC. ECONÓMICA	EXPLICACIÓN	RECAUDADOS	DERECHOS CANCELADOS				PENDIENTES DE COBRO A 31 DE DICIEMBRE
			COBROS EN ESPECIE	INSOLVENCIAS	PRESCRIPCIÓN	OTRAS	
1270	CUOTAS DE EMPLEADORES POR I.T.	892,76		8.956,44			4.458,11
1271	CUOTAS DE EMPLEADORES POR I.M.S.	723,82		7.706,14			2.892,71
	TOTAL ARTICULO 12 COTIZACIONES SOCIALES	1.616,58		16.662,58			7.350,82
	TOTAL CAPITULO 1 COTIZACIONES SOCIALES	1.616,58		16.662,58			7.350,82
	TOTAL EJERCICIO 95	1.616,58		16.662,58			7.350,82

## II. DERECHOS A COBRAR DE PRESUPUESTOS CERRADOS

EJERCICIO: 1996

CLASIFIC. ECONÓMICA	EXPLICACIÓN	RECAUDADOS	DERECHOS CANCELADOS				PENDIENTES DE COBRO A 31 DE DICIEMBRE
			COBROS EN ESPECIE	INSOLVENCIAS	PRESCRIPCIÓN	OTRAS	
1210	CUOTAS DE EMPLEADORES						-2.442,67
1211	CUOTAS DE TRABAJADORES						-486,18
1270	CUOTAS DE EMPLEADORES POR I.T.	4.631,18		44.381,59	66,12		25.856,24
1271	CUOTAS DE EMPLEADORES POR I.M.S.	3.437,75		38.178,85	56,41		21.983,82
	TOTAL ARTICULO 12 COTIZACIONES SOCIALES	8.068,93		82.560,44	122,53		44.911,21
	TOTAL CAPITULO 1 COTIZACIONES SOCIALES	8.068,93		82.560,44	122,53		44.911,21
	TOTAL EJERCICIO 96	8.068,93		82.560,44	122,53		44.911,21

## II. DERECHOS A COBRAR DE PRESUPUESTOS CERRADOS

EJERCICIO: 1997

CLASIFIC. ECONÓMICA	EXPLICACIÓN	RECAUDADOS	DERECHOS CANCELADOS				PENDIENTES DE COBRO A 31 DE DICIEMBRE
			COBROS EN ESPECIE	INSOLVENCIAS	PRESCRIPCIÓN	OTRAS	
1210	CUOTAS DE EMPLEADORES			287,93			230,21
1211	CUOTAS DE TRABAJADORES			57,30			45,82
1220	CUOTAS DE TRABAJADORES AUTONOMOS						
1270	CUOTAS DE EMPLEADORES POR I.T.	770,17		30.361,25	22,90		48.029,63
1271	CUOTAS DE EMPLEADORES POR I.M.S.	663,63		26.290,21	15,27		42.890,68
	TOTAL ARTICULO 12 COTIZACIONES SOCIALES	1.433,80		56.996,69	38,17		91.196,34
	TOTAL CAPITULO 1 COTIZACIONES SOCIALES	1.433,80		56.996,69	38,17		91.196,34
	TOTAL EJERCICIO 97	1.433,80		56.996,69	38,17		91.196,34

II. DERECHOS A COBRAR DE PRESUPUESTOS CERRADOS  
EJERCICIO: 1998

CLASIFIC. ECONÓMICA	EXPLICACIÓN	RECAUDADOS	DERECHOS CANCELADOS				PENDIENTES DE COBRO A 31 DE DICIEMBRE
			COBROS EN ESPECIE	INSOLVENCIAS	PRESCRIPCIÓN	OTRAS	
1210	CUOTAS DE EMPLEADORES	36,36		2.721,38			-170,48
1211	CUOTAS DE TRABAJADORES	7,22		541,68			-249,40
1220	CUOTAS DE TRABAJADORES AUTONOMOS			46,06			
1240	CUOTAS DE EMPLEADORES						-161,48
1241	CUOTAS DE TRABAJADORES						-32,14
1270	CUOTAS DE EMPLEADORES POR I.T.	809,96		39.973,47			27.464,89
1271	CUOTAS DE EMPLEADORES POR I.M.S.	708,23		31.691,19			23.952,76
	TOTAL ARTICULO 12 COTIZACIONES SOCIALES	1.561,77		74.973,78			50.804,15
	TOTAL CAPITULO 1 COTIZACIONES SOCIALES	1.561,77		74.973,78			50.804,15
32711	AL SECTOR PRIVADO						
	TOTAL ARTICULO 32 PRESTACIONES DE SERVICIOS						
	TOTAL CAPITULO 3 TASAS Y OTROS INGRESOS						
	TOTAL EJERCICIO 98	1.561,77		74.973,78			50.804,15

II. DERECHOS A COBRAR DE PRESUPUESTOS CERRADOS  
EJERCICIO: 1999

CLASIFIC. ECONÓMICA	EXPLICACIÓN	RECAUDADOS	DERECHOS CANCELADOS				PENDIENTES DE COBRO A 31 DE DICIEMBRE
			COBROS EN ESPECIE	INSOLVENCIAS	PRESCRIPCIÓN	OTRAS	
1210	CUOTAS DE EMPLEADORES	46,70		8.960,86			14.884,98
1211	CUOTAS DE TRABAJADORES	9,29		1.783,59			2.962,70
1220	CUOTAS DE TRABAJADORES	19,10		355,27			173,60
1270	CUOTAS DE EMPLEADORES POR I.T.	936,59		53.209,93			57.161,12
1271	CUOTAS DE EMPLEADORES POR I.M.S.	741,29		45.475,75			47.249,54
	TOTAL ARTICULO 12 COTIZACIONES SOCIALES	1.752,97		109.785,40			122.431,94
	TOTAL CAPITULO 1 COTIZACIONES SOCIALES	1.752,97		109.785,40			122.431,94
32711	AL SECTOR PRIVADO						
	TOTAL ARTICULO 32 OTROS						
	INGRES.PROCED.PREST.SERVICIOS						
	TOTAL CAPITULO 3 TASAS Y OTROS INGRESOS						
	TOTAL EJERCICIO 99	1.752,97		109.785,40			122.431,94

II. DERECHOS A COBRAR DE PRESUPUESTOS CERRADOS  
EJERCICIO: 2000

CLASIFIC. ECONÓMICA	EXPLICACIÓN	RECAUDADOS	DERECHOS CANCELADOS				PENDIENTES DE COBRO A 31 DE DICIEMBRE
			COBROS EN ESPECIE	INSOLVENCIAS	PRESCRIPCIÓN	OTRAS	
1210	CUOTAS DE EMPLEADORES	159,60		14.292,71			10.692,82
1211	CUOTAS DE TRABAJADORES	31,75		2.844,82			2.128,34
1220	CUOTAS DE TRABAJADORES	288,81		3.111,33			2.054,09
1221	CUOTAS DE TRABAJADORES						-46,41
1270	CUOTAS DE EMPLEADORES POR I.T.	912,81		86.998,35	1,54		52.678,08
1271	CUOTAS DE EMPLEADORES POR I.M.S.	784,43		77.887,86	3,08		45.514,80
	TOTAL ARTICULO 12 COTIZACIONES SOCIALES	2.177,40		185.135,07	4,62		113.021,72
	TOTAL CAPITULO 1 COTIZACIONES SOCIALES	2.177,40		185.135,07	4,62		113.021,72
32711	AL SECTOR PRIVADO						
32712	A ENTIDADES DEL SISTEMA						5.443,40
	TOTAL ARTICULO 32 OTROS						
	INGRES.PROCED.PREST.SERVICIOS						5.443,40
	TOTAL CAPITULO 3 TASAS Y OTROS INGRESOS						5.443,40
	TOTAL EJERCICIO 00	2.177,40		185.135,07	4,62		118.465,12

II. DERECHOS A COBRAR DE PRESUPUESTOS CERRADOS  
EJERCICIO: 2001

CLASIFIC. ECONÓMICA	EXPLICACIÓN	RECAUDADOS	DERECHOS CANCELADOS				PENDIENTES DE COBRO A 31 DE DICIEMBRE
			COBROS EN ESPECIE	INSOLVENCIAS	PRESCRIPCIÓN	OTRAS	
1210	CUOTAS DE EMPLEADORES	175,52		22.575,95			11.746,54
1211	CUOTAS DE TRABAJADORES	34,93		4.493,55			2.338,01
1220	CUOTAS DE TRABAJADORES	788,25		9.545,38			5.893,21
1221	CUOTAS DE TRABAJADORES						-137,28
1270	CUOTAS DE EMPLEADORES POR I.T.	729,18		148.041,99			53.940,38
1271	CUOTAS DE EMPLEADORES POR I.M.S.	637,03		128.999,64			49.616,56
	TOTAL ARTICULO 12 COTIZACIONES SOCIALES	2.364,91		313.656,51			123.397,42
	TOTAL CAPITULO 1 COTIZACIONES SOCIALES	2.364,91		313.656,51			123.397,42
32711	AL SECTOR PRIVADO						
32712	A ENTIDADES DEL SISTEMA						
	TOTAL ARTICULO 32 OTROS						
	INGRES.PROCED.PREST.SERVICIOS						
	TOTAL CAPITULO 3 TASAS Y OTROS INGRESOS						
	TOTAL EJERCICIO 01	2.364,91		313.656,51			123.397,42



II. DERECHOS A COBRAR DE PRESUPUESTOS CERRADOS  
EJERCICIO: 2002

CLASIFIC. ECONÓMICA	EXPLICACIÓN	RECAUDADOS	DERECHOS CANCELADOS				PENDIENTES DE COBRO A 31 DE DICIEMBRE
			COBROS EN ESPECIE	INSOLVENCIAS	PRESCRIPCIÓN	OTRAS	
1210	CUOTAS DE EMPLEADORES	387,72		38.873,58			16.071,09
1211	CUOTAS DE TRABAJADORES	77,18		7.737,44			3.198,83
1220	CUOTAS DE TRABAJADORES	1.224,70		13.825,22	113,60		8.682,44
1221	CUOTAS DE TRABAJADORES						-7,50
1270	CUOTAS DE EMPLEADORES POR I.T.	1.239,06		168.179,92			61.995,11
1271	CUOTAS DE EMPLEADORES POR I.M.S.	994,23		143.248,28			38.273,62
	TOTAL ARTICULO 12 COTIZACIONES SOCIALES	3.922,89		371.864,44	113,60		128.213,59
	TOTAL CAPITULO 1 COTIZACIONES SOCIALES	3.922,89		371.864,44	113,60		128.213,59
32711	AL SECTOR PRIVADO						
32712	A ENTIDADES DEL SISTEMA						
	TOTAL ARTICULO 32 OTROS						
	INGRES.PROCED.PREST.SERVICIOS						
	TOTAL CAPITULO 3 TASAS Y OTROS INGRESOS						
	TOTAL EJERCICIO 02	3.922,89		371.864,44	113,60		128.213,59

II. DERECHOS A COBRAR DE PRESUPUESTOS CERRADOS  
EJERCICIO: 2003

CLASIFIC. ECONÓMICA	EXPLICACIÓN	RECAUDADOS	DERECHOS CANCELADOS				PENDIENTES DE COBRO A 31 DE DICIEMBRE
			COBROS EN ESPECIE	INSOLVENCIAS	PRESCRIPCIÓN	OTRAS	
1210	CUOTAS DE EMPLEADORES	467,60		51.670,49			14.033,49
1211	CUOTAS DE TRABAJADORES	93,07		10.284,53			2.793,21
1220	CUOTAS DE TRABAJADORES	2.077,30		26.267,23			15.451,43
1221	CUOTAS DE TRABAJADORES						-14,74
1270	CUOTAS DE EMPLEADORES POR I.T.	2.025,31		163.838,89			75.805,73
1271	CUOTAS DE EMPLEADORES POR I.M.S.	1.733,55		140.815,26			51.715,71
	TOTAL ARTICULO 12 COTIZACIONES SOCIALES	6.396,83		392.876,40			159.784,83
	TOTAL CAPITULO 1 COTIZACIONES SOCIALES	6.396,83		392.876,40			159.784,83
32711	AL SECTOR PRIVADO						499,46
32712	A ENTIDADES DEL SISTEMA						452,77
	TOTAL ARTICULO 32 OTROS						
	INGRES.PROCED.PREST.SERVICIOS						952,23
	TOTAL CAPITULO 3 TASAS Y OTROS INGRESOS						952,23
	TOTAL EJERCICIO 03	6.396,83		392.876,40			160.737,06

II. DERECHOS A COBRAR DE PRESUPUESTOS CERRADOS  
EJERCICIO: 2004

CLASIFIC. ECONÓMICA	EXPLICACIÓN	RECAUDADOS	DERECHOS CANCELADOS				PENDIENTES DE COBRO A 31 DE DICIEMBRE
			COBROS EN ESPECIE	INSOLVENCIAS	PRESCRIPCIÓN	OTRAS	
1210	CUOTAS DE EMPLEADORES	1.450,86		33.826,32	2,85		15.395,20
1211	CUOTAS DE TRABAJADORES	288,77		6.732,80	0,57		3.064,30
1220	CUOTAS DE TRABAJADORES	2.715,94		27.175,95			18.550,61
1221	CUOTAS DE TRABAJADORES						-72,11
1231	CUOTAS DE TRABAJADORES			172,00			
1270	CUOTAS DE EMPLEADORES POR I.T.	3.110,97		108.062,89	91,91		58.796,93
1271	CUOTAS DE EMPLEADORES POR I.M.S.	2.506,01		91.020,16	104,05		46.828,64
	TOTAL ARTICULO 12 COTIZACIONES SOCIALES	10.072,55		266.990,12	199,38		142.563,57
	TOTAL CAPITULO 1 COTIZACIONES SOCIALES	10.072,55		266.990,12	199,38		142.563,57
32710	AL SECTOR PUBLICO						
32711	AL SECTOR PRIVADO						-1.291,69
32712	A ENTIDADES DEL SISTEMA						4.553,71
	TOTAL ARTICULO 32 OTROS						
	INGRES.PROCED.PREST.SERVICIOS						3.262,02
	TOTAL CAPITULO 3 TASAS Y OTROS INGRESOS						3.262,02
	TOTAL EJERCICIO 04	10.072,55		266.990,12	199,38		145.825,59

II. DERECHOS A COBRAR DE PRESUPUESTOS CERRADOS  
EJERCICIO: 2005

CLASIFIC. ECONÓMICA	EXPLICACIÓN	RECAUDADOS	DERECHOS CANCELADOS				PENDIENTES DE COBRO A 31 DE DICIEMBRE
			COBROS EN ESPECIE	INSOLVENCIAS	PRESCRIPCIÓN	OTRAS	
1210	CUOTAS DE EMPLEADORES	1.012,57		32.877,99			27.391,70
1211	CUOTAS DE TRABAJADORES	201,54		6.544,07			5.452,02
1221	CUOTAS DE TRABAJADORES	7.050,35		66.367,72			53.293,15
1231	CUOTAS DE TRABAJADORES			287,48			
1270	CUOTAS POR INCAP.TEMPORAL	9.556,11		104.717,26	84,34		96.059,01
1271	CUOTAS POR I.M.S.	7.952,72		88.241,09	96,37		79.623,29
	TOTAL ARTICULO 12 COTIZACIONES SOCIALES	25.773,29		299.035,61	180,71		261.819,17
	TOTAL CAPITULO 1 COTIZACIONES SOCIALES	25.773,29		299.035,61	180,71		261.819,17
32710	AL SECTOR PUBLICO						-4.156,59
32711	AL SECTOR PRIVADO	1.311,96					708,37
32712	A ENTIDADES DEL SISTEMA	180,48					4.849,13
	TOTAL ARTICULO 32 OTROS						
	INGRES.PROCED.PREST.SERVICIOS	1.492,44					1.400,91
	TOTAL CAPITULO 3 TASAS Y OTROS INGRESOS	1.492,44					1.400,91
	TOTAL EJERCICIO 05	27.265,73		299.035,61	180,71		263.220,08

II. DERECHOS A COBRAR DE PRESUPUESTOS CERRADOS  
EJERCICIO: 2006

CLASIFIC. ECONÓMICA	EXPLICACIÓN	RECAUDADOS	DERECHOS CANCELADOS				PENDIENTES DE COBRO A 31 DE DICIEMBRE
			COBROS EN ESPECIE	INSOLVENCIAS	PRESCRIPCIÓN	OTRAS	
1210	CUOTAS DE EMPLEADORES	2.974,78		41.617,38			51.935,87
1211	CUOTAS DE TRABAJADORES	592,11		8.283,56			10.337,31
1221	CUOTAS DE TRABAJADORES	6.208,95		70.348,64			54.570,37
1231	CUOTAS DE TRABAJADORES	9,72		320,44			35,92
1270	CUOTAS POR INCAP.TEMPORAL	46.553,27		126.071,75			196.948,44
1271	CUOTAS POR I.M.S.	39.829,41		105.654,54			107.333,75
	TOTAL ARTICULO 12 COTIZACIONES SOCIALES	96.168,24		352.296,31			421.161,66
	TOTAL CAPITULO 1 COTIZACIONES SOCIALES	96.168,24		352.296,31			421.161,66
32710	AL SECTOR PUBLICO						
32711	AL SECTOR PRIVADO	1.395,01					-9.469,39
32712	A ENTIDADES DEL SISTEMA						13.334,31
	TOTAL ARTICULO 32 OTROS						
	INGRES.PROCED.PREST.SERVICIOS	1.395,01					3.864,92
360	INGRESOS POR COMPENSACION DE COSTE						
	TOTAL ARTICULO 36 INGRESOS POR COMPEACION						
	TOTAL CAPITULO 3 TASAS Y OTROS INGRESOS	1.395,01					3.864,92
	TOTAL EJERCICIO 06	97.563,25		352.296,31			425.026,58

II. DERECHOS A COBRAR DE PRESUPUESTOS CERRADOS  
EJERCICIO: 2007

CLASIFIC. ECONÓMICA	EXPLICACIÓN	RECAUDADOS	DERECHOS CANCELADOS				PENDIENTES DE COBRO A 31 DE DICIEMBRE
			COBROS EN ESPECIE	INSOLVENCIAS	PRESCRIPCIÓN	OTRAS	
1210	CUOTAS DE EMPLEADORES	22.141,91		54.573,04			84.519,34
1211	CUOTAS DE TRABAJADORES	4.407,14		10.862,28			16.822,76
1221	CUOTAS DE TRABAJADORES	10.405,50		96.616,21			82.033,09
1231	CUOTAS DE TRABAJADORES	104,36		451,69			278,77
1240	CUOTAS DE EMPLEADORES						
1241	CUOTAS DE TRABAJADORES						
1270	CUOTAS POR INCAP.TEMPORAL	44.695,92		155.245,09			233.819,82
1271	CUOTAS POR I.M.S.	36.387,42		132.772,25			222.344,43
	TOTAL ARTICULO 12 COTIZACIONES SOCIALES	118.142,25		450.520,56			639.818,21
	TOTAL CAPITULO 1 COTIZACIONES SOCIALES	118.142,25		450.520,56			639.818,21
32710	AL SECTOR PUBLICO						-588,32
32711	AL SECTOR PRIVADO	2.016,40					1.978,96
32712	A ENTIDADES DEL SISTEMA	271,70					1.919,09
	TOTAL ARTICULO 32 OTROS						
	INGRES.PROCED.PREST.SERVICIOS	2.288,10					3.309,73
360	INGRESOS POR COMPENSACION DE COSTE						
	TOTAL ARTICULO 36 INGRESOS POR COMPESACION						
3995	INGRESOS DIVERSOS DE MUTUAS DE A.T.						
	TOTAL ARTICULO 39 OTROS INGRESOS						
	TOTAL CAPITULO 3 TASAS Y OTROS INGRESOS	2.288,10					3.309,73
5000	NO AFECTOS A FONDOS ESPECIFICOS						
501	DE ORGANISMOS AUTONOMOS						
505	DE COMUNIDADES AUTONOMAS						
507	DE EMPRESAS PRIVADAS						
	TOTAL ARTICULO 50 INTERESES DE TITULOS VALORES						
5180	AL PERSONAL						
	TOTAL ARTICULO 51 INTERESES DE ANTICIP.Y PREST.CONCED.						
5200	NO AFECTAS A FONDOS ESPECIFICOS						
529	INTERESES DE OTROS DEPOSITOS						
	TOTAL ARTICULO 52 INTERESES DE DEPOSITOS						
540	ALQUILERES Y PRODUCTOS DE INMUEBLES						
	TOTAL ARTICULO 54 RENTAS DE BIENES INMUEBLES						
	TOTAL CAPITULO 5 INGRESOS PATRIMONIALES						
800	A CORTO PLAZO						
801	A LARGO PLAZO						
	TOTAL ARTICULO 80 ENAJENACION DE DEUDA DEL SECT.PUBL.						
810	A CORTO PLAZO						
	TOTAL ARTICULO 81 ENAJEN.OBL.Y BONOS FUERA SECT.PUBL.						
83005	DE MUTUAS DE A.T. Y E.P.						
83105	DE MUTUAS DE A.T. Y E.P.						
	TOTAL ARTICULO 83 REINT.PREST.CONCED.FUERA SECTOR PUB.						
8405	DE MUTUAS DE A.T. Y E.P.						
8415	DE MUTUAS DE A.T. Y E.P.						

## II. DERECHOS A COBRAR DE PRESUPUESTOS CERRADOS

EJERCICIO: 2007

CLASIFIC. ECONÓMICA	EXPLICACIÓN	RECAUDADOS	DERECHOS CANCELADOS				PENDIENTES DE COBRO A 31 DE DICIEMBRE
			COBROS EN ESPECIE	INSOLVENCIAS	PRESCRIPCIÓN	OTRAS	
8701	TOTAL ARTICULO 84 DEVOLUCION DE DEPOSITOS Y FIANZAS						
8702	DESTINFOND.PREV.Y REHA.						
8709	DESTINFODN.RESERV.SEG.SOC.						
872	DESTINADO OTROS FINES						
	REMANENTE COBERTURA PREST. SOCIALES						
	TOTAL ARTICULO 87 REMANENTES DE TESORERIA						
	TOTAL CAPITULO 8 ACTIVOS FINANCIEROS						
	TOTAL EJERCICIO 07	120.430,35		450.520,56			643.127,94

II. DERECHOS A COBRAR DE PRESUPUESTOS CERRADOS  
EJERCICIO: 2008

CLASIFIC. ECONÓMICA	EXPLICACIÓN	RECAUDADOS	DERECHOS CANCELADOS				PENDIENTES DE COBRO A 31 DE DICIEMBRE
			COBROS EN ESPECIE	INSOLVENCIAS	PRESCRIPCIÓN	OTRAS	
1210	CUOTAS DE EMPLEADORES	14.787,38		94.207,25			200.515,91
1211	CUOTAS DE TRABAJADORES	2.943,30		18.751,09			39.910,79
1221	CUOTAS DE TRABAJADORES	26.154,75		141.109,26			154.094,34
1231	CUOTAS DE TRABAJADORES						
1240	CUOTAS DE EMPLEADORES			164,86			165,86
1241	CUOTAS DE TRABAJADORES			32,81			33,01
1270	CUOTAS POR INCAP.TEMPORAL	34.105,06		291.412,27			368.517,09
1271	CUOTAS POR I.M.S.	30.313,75		249.438,49			416.212,37
1272	CUOTAS RIESGO EMBARAZO Y LACTANCIA NAT.						
	TOTAL ARTICULO 12 COTIZACIONES SOCIALES	108.304,24		795.116,03			1.179.449,37
	TOTAL CAPITULO 1 COTIZACIONES SOCIALES	108.304,24		795.116,03			1.179.449,37
32710	AL SECTOR PUBLICO						
32711	AL SECTOR PRIVADO	3.756,60					6.961,01
32712	A ENTIDADES DEL SISTEMA	940,86					4.438,39
	TOTAL ARTICULO 32 OTROS						
	INGRES.PROCED.PREST.SERVICIOS	4.697,46					11.399,40
360	INGRESOS POR COMPENSACION DE COSTE						
	TOTAL ARTICULO 36 INGRESOS POR COMPESACION						
39119	OTROS						
3995	INGRESOS DIVERSOS DE MUTUAS DE A.T.						
	TOTAL ARTICULO 39 OTROS INGRESOS						
	TOTAL CAPITULO 3 TASAS Y OTROS INGRESOS	4.697,46					11.399,40
5000	NO AFECTOS A FONDOS ESPECIFICOS						
501	DE ORGANISMOS AUTONOMOS						
505	DE COMUNIDADES AUTONOMAS						
507	DE EMPRESAS PRIVADAS						
	TOTAL ARTICULO 50 INTERESES DE TITULOS VALORES						
5180	AL PERSONAL						
	TOTAL ARTICULO 51 INTERESES DE ANTICIP.Y						
	PREST.CONCED.						
5200	NO AFECTAS A FONDOS ESPECIFICOS						
529	INTERESES DE OTROS DEPOSITOS						
	TOTAL ARTICULO 52 INTERESES DE DEPOSITOS						
540	ALQUILERES Y PRODUCTOS DE INMUEBLES						
	TOTAL ARTICULO 54 RENTAS DE BIENES INMUEBLES						
	TOTAL CAPITULO 5 INGRESOS PATRIMONIALES						
7204	DE LA TESORERIA						
	TOTAL ARTICULO 72 DE LA SEGURIDAD SOCIAL						
	TOTAL CAPITULO 7 TRANSFERENCIAS DE CAPITAL						
800	A CORTO PLAZO						
801	A LARGO PLAZO						
	TOTAL ARTICULO 80 ENAJENACION DE DEUDA DEL						
	SECT.PUBL.						
810	A CORTO PLAZO						
811	A LARGO PLAZO						
	TOTAL ARTICULO 81 ENAJEN.OBL.Y BONOS FUERA						
	SECT.PUBL.						



II. DERECHOS A COBRAR DE PRESUPUESTOS CERRADOS  
EJERCICIO: 2008

CLASIFIC. ECONOMICA	EXPLICACIÓN	RECAUDADOS	DERECHOS CANCELADOS				PENDIENTES DE COBRO A 31 DE DICIEMBRE
			COBROS EN ESPECIE	INSOLVENCIAS	PRESCRIPCIÓN	OTRAS	
83005	DE MUTUAS DE A.T. Y E.P.						
83105	DE MUTUAS DE A.T. Y E.P.						0,67
	TOTAL ARTICULO 83 REINT.PREST.CONCED.FUERA SECTOR PUB.						0,67
8405	DE MUTUAS DE A.T. Y E.P.						
8415	DE MUTUAS DE A.T. Y E.P.						
	TOTAL ARTICULO 84 DEVOLUCION DE DEPOSITOS Y FIANZAS						
8701	DESTINFOND.PREV.Y REHA.						
8702	DESTINFODN.RESERV.SEG.SOC.						
8709	DESTINADO OTROS FINES						
872	REMANENTE COBERTURA PREST. SOCIALES						
	TOTAL ARTICULO 87 REMANENTES DE TESORERIA						
	TOTAL CAPITULO 8 ACTIVOS FINANCIEROS						0,67
	TOTAL EJERCICIO 08	113.001,70		795.116,03			1.190.849,44

II. DERECHOS A COBRAR DE PRESUPUESTOS CERRADOS  
EJERCICIO: 2009

CLASIFIC. ECONÓMICA	EXPLICACIÓN	RECAUDADOS	DERECHOS CANCELADOS			PENDIENTES DE COBRO A 31 DE DICIEMBRE
			COBROS EN ESPECIE	INSOLVENCIAS	PRESCRIPCIÓN	
1210	CUOTAS DE EMPLEADORES	95.116,90		168.831,93		353.270,60
1211	CUOTAS DE TRABAJADORES	18.932,13		33.604,42		70.315,28
1221	CUOTAS DE TRABAJADORES	114.182,04		200.225,68		341.384,36
1231	CUOTAS DE TRABAJADORES					
1240	CUOTAS DE EMPLEADORES	604,47		313,08		30,86
1241	CUOTAS DE TRABAJADORES	120,30		62,32		6,15
1270	CUOTAS POR INCAP.TEMPORAL	193.842,00		394.888,03		789.851,61
1271	CUOTAS POR I.M.S.	171.253,90		343.785,19		647.016,74
1272	CUOTAS RIESGO EMBARAZO Y LAC.NATURAL					424,64
	TOTAL ARTICULO 12 COTIZACIONES SOCIALES	594.051,74		1.141.710,65		2.202.300,24
	TOTAL CAPITULO 1 COTIZACIONES SOCIALES	594.051,74		1.141.710,65		2.202.300,24
32710	AL SECTOR PUBLICO	3.436,59				
32711	AL SECTOR PRIVADO	214.044,86				38.469,92
32712	A ENTIDADES DEL SISTEMA	35.277,52				378,08
	TOTAL ARTICULO 32 OTROS					
	INGRES.PROCED.PREST.SERVICIOS	252.758,97				38.848,00
360	INGRESOS POR COMPENSACION DE COSTE					
	TOTAL ARTICULO 36 INGRESOS POR COMPESACION					
3805	DE MUTUAS DE A.T. Y E.P.					
	TOTAL ARTICULO 38 REINTEGROS DE OPERACIONES					
	CORRIENTES					
39119	OTROS					
3995	INGRESOS DIVERSOS DE MUTUAS DE A.T.					
	TOTAL ARTICULO 39 OTROS INGRESOS					
	TOTAL CAPITULO 3 TASAS Y OTROS INGRESOS	252.758,97				38.848,00
5000	NO AFECTOS A FONDOS ESPECIFICOS					
501	DE ORGANISMOS AUTONOMOS					
505	DE COMUNIDADES AUTONOMAS					
507	DE EMPRESAS PRIVADAS					
	TOTAL ARTICULO 50 INTERESES DE TITULOS VALORES					
5180	AL PERSONAL					
	TOTAL ARTICULO 51 INTERESES DE ANTICIP.Y					
	PREST.CONCED.					
5200	NO AFECTAS A FONDOS ESPECIFICOS					
529	INTERESES DE OTROS DEPOSITOS					
	TOTAL ARTICULO 52 INTERESES DE DEPOSITOS					
540	ALQUILERES Y PRODUCTOS DE INMUEBLES					
	TOTAL ARTICULO 54 RENTAS DE BIENES INMUEBLES					
	TOTAL CAPITULO 5 INGRESOS PATRIMONIALES					
619	VENTA DE OTRAS INVERSIONES REALES					
	TOTAL ARTICULO 61 DE LAS DEMAS INVERSIONES					
	REALES					
	TOTAL CAPITULO 6 ENAJENACION DE INVERSIONES					
	REALES					
7204	DE LA TESORERIA					
	TOTAL ARTICULO 72 DE LA SEGURIDAD SOCIAL					
	TOTAL CAPITULO 7 TRANSFERENCIAS DE CAPITAL					

II. DERECHOS A COBRAR DE PRESUPUESTOS CERRADOS  
EJERCICIO: 2009

CLASIFIC. ECONÓMICA	EXPLICACIÓN	RECAUDADOS	DERECHOS CANCELADOS				PENDIENTES DE COBRO A 31 DE DICIEMBRE
			COBROS EN ESPECIE	INSOLVENCIAS	PRESCRIPCIÓN	OTRAS	
800	A CORTO PLAZO						
801	A LARGO PLAZO						
	TOTAL ARTICULO 80 ENAJENACION DE DEUDA DEL SECT.PUBL.						
810	A CORTO PLAZO						
811	A LARGO PLAZO						
	TOTAL ARTICULO 81 ENAJEN.OBL.Y BONOS FUERA SECT.PUBL.						
83005	DE MUTUAS DE A.T. Y E.P.						
83105	DE MUTUAS DE A.T. Y E.P.						
	TOTAL ARTICULO 83 REINT.PREST.CONCED.FUERA SECTOR PUB.						
8405	DE MUTUAS DE A.T. Y E.P.						
8415	DE MUTUAS DE A.T. Y E.P.						
	TOTAL ARTICULO 84 DEVOLUCION DE DEPOSITOS Y FIANZAS						
8701	DESTINFOND.PREV.Y REHA.						
8702	DESTINFODN.RESERV.SEG.SOC.						
8709	DESTINADO OTROS FINES						
872	REMANENTE COBERTURA PREST. SOCIALES						
	TOTAL ARTICULO 87 REMANENTES DE TESORERIA						
	TOTAL CAPITULO 8 ACTIVOS FINANCIEROS						
	TOTAL EJERCICIO 09	846.810,71		1.141.710,65			2.241.148,24
	TOTAL	1.254.678,54		5.027.179,03	6.253,78		5.902.740,76



---

**6 - INFORMACIÓN SOBRE EL INMOVILIZADO NO FINANCIERO**

---



- 
- 6.1 INMOVILIZADO INMATERIAL
  - 6.2 INMOVILIZADO MATERIAL
-





## INMOVILIZADO INMATERIAL

Mutua: MUTUA BALEAR Nº: 183

### I. RELACION DE BIENES Y DERECHOS

EJERCICIO: 2010

CODIGO	DESCRIPCIÓN	VALOR A 31 DE DICIEMBRE	AMORTIZACIÓN ACUMULADA A 31 DE DICIEMBRE
215	1.- Aplicaciones informáticas	1.392.366,62	1.129.885,88
217	2.- Derechos sobre bienes en régimen de arrendamiento financiero		
	<b>TOTAL</b>	<b>1.392.366,62</b>	<b>1.129.885,88</b>

**INMOVILIZADO MATERIAL**

Mutua: MUTUA BALEAR Nº: 183

EJERCICIO: 2010

CODIGO	DESCRIPCIÓN	VALOR A 1 DE ENERO	VARIACIONES Y CAUSAS	VALOR A 31 DE DICIEMBRE	AMORTIZACIÓN ACUMULADA A 31 DE DICIEMBRE
220	Terrenos y bienes naturales				
221	Construcciones	17.346.225,91	-528.438,54	16.817.787,37	954.683,28
222	Instalaciones técnicas	6.406.280,88	946.968,77	7.353.249,65	2.886.937,43
223	Maquinaria	1.840.335,09	61.037,22	1.901.372,31	869.971,21
224	Utilillaje				
226	Mobiliario	2.328.901,55	226.124,25	2.555.025,80	901.295,34
227	Equipos para procesos de información	1.768.314,81	-109.878,39	1.658.436,42	916.895,22
228	Elementos de transporte	131.911,32	7.053,82	138.965,14	51.994,96
229	Otro inmovilizado material				
	<b>TOTAL</b>	<b>29.821.969,56</b>	<b>602.867,13</b>	<b>30.424.836,69</b>	<b>6.581.777,44</b>

INMOVILIZADO MATERIAL EN CURSO

MUTUA: MUTUA BALEAR  
EJERCICIO: 2010

Nº: 183

DESCRIPCIÓN	IMPORTE A 1 DE ENERO	CARGOS			ABONOS	IMPORTE A 31 DE DICIEMBRE
		PROYECTOS REALIZADOS POR LA ENTIDAD	PROYECTOS DERIVADOS DE CTOS. CON TERCEROS	GASTOS FINANCIEROS ACTIVADOS	IMPORTE TRASPASADO A INMOVILIZADO TERMINADO	
<b>TOTAL</b>	3.328.804,60		1.184.002,96		4.457.824,63	54.982,93
OBRAS REMODELACION CLINICA	3.328.804,60		1.184.002,96		4.457.824,63	54.982,93

**DETALLE DEL INMOVILIZADO MATERIAL CON CARGO AL FONDO DE PREVENCIÓN Y REHABILITACIÓN**

**MUTUA: MUTUA BALEAR**  
**EJERCICIO: 2010**

**Nº: 183**

CODIGO	DESCRIPCIÓN	VALOR A 1 DE ENERO	VARIACIONES Y CAUSAS	VALOR A 31 DE DICIEMBRE	AMORTIZACIÓN ACUMULADA A 31 DE DICIEMBRE
220	Terrenos y bienes naturales				
221	Construcciones	1.525.239,66	-294.143,46	1.231.096,20	73.319,55
222	Instalaciones técnicas	33.995,78		33.995,78	4.258,95
223	Maquinaria				
224	Utillaje				
226	Mobiliario				
227	Equipos para procesos de información				
228	Elementos de transporte				
229	Otro inmovilizado material				
	<b>TOTAL</b>	<b>1.559.235,44</b>	<b>-294.143,46</b>	<b>1.265.091,98</b>	<b>77.578,50</b>

DETALLE DEL INMOVILIZADO EN CURSO CON CARGO AL FONDO DE PREVENCIÓN Y REHABILITACIÓN

MUTUA: MUTUA BALEAR  
EJERCICIO: 2010

Nº: 183

DESCRIPCIÓN	IMPORTE A 1 DE ENERO	CARGOS			ABONOS	IMPORTE A 31 DE DICIEMBRE
		PROYECTOS REALIZADOS POR LA ENTIDAD	PROYECTOS DERIVADOS DE CTOS. CON TERCEROS	GASTOS FINANCIEROS ACTIVADOS	IMPORTE TRASPASADO A INMOVILIZADO TERMINADO	
<b>TOTAL</b>	412,30				-412,30	
MATERIAL DE FONTANERIA	412,30				-412,30	



---

## **7 - INFORMACIÓN SOBRE LAS INVERSIONES FINANCIERAS**

---





- 
- 7.1 VALORES DE RENTA FIJA
  - 7.2 CRÉDITOS
-



**VALORES RENTA FIJA NO AFECTOS AL FONDO DE RESERVA DE LA SEGURIDAD SOCIAL**

**EJERCICIO: 2010**

**Mutua: MUTUA BALEAR Nº: 183**

DESCRIPCIÓN	VALOR A 1 DE ENERO	VARIACIONES	VALOR A 31 DE DICIEMBRE	INTERESES DEVENGADOS Y NO COBRADOS	PROVISIÓN DEPRECIACIÓN
<b>TOTAL</b>	<b>67.182.475,49</b>	<b>3.014.566,82</b>	<b>70.197.042,31</b>	<b>704.976,33</b>	<b>462.967,16</b>
OBLIGACIONES DEL ESTADO VTO 31/01/10 BONOS DEL ESTADO VTO. 30/07/10 3,25%					
OBLIGACIONES JUNTA CASTILLA-LEON VTO 26/11/11	876.750,00	-876.750,00			
OBLIGACIONES DEL ESTADO VTO 30/07/12	1.580.955,23		1.580.955,23	31.390,68	74.844,74
OB COMUNIDAD BALEAR VTO 15/12/12	616.037,41		616.037,41	1.251,43	12.199,15
OBLIGACIONES DEL ESTADO E/07/97 VTO 31/01/13	1.061.357,33		1.061.357,33	50.886,38	130.343,91
BONOS REPSOL VTO. 22/07/13	242.427,23		242.427,23	5.326,02	2.001,72
OBLIGACIONES DEL ESTADO E/15/04/03 VTO 07/13	2.973.006,22		2.973.006,22	52.239,94	24.624,46
OBLIG. SUB. CAJA CANARIAS, 2,89% T.A.E VTO 11/13	650.000,00		650.000,00	851,77	
OBLIGACIONES DEL ESTADO E12/98 VTO30/07/14	3.534.708,66		3.534.708,66	68.800,89	73.781,33
BONOS DEL ESTADO 3,30% VTO 31/10/14		1.013.000,00	1.013.000,00	5.515,07	2.388,66
OBLIGACIONES DEL ESTADO VTO. 31/01/15	1.790.017,84		1.790.017,84	68.245,81	52.149,76
BONOS DEL ESTADO 3% VTO 30/04/15		390.444,00	390.444,00	7.693,15	
OBLIGACIONES DEL ESTADO VTO 31/01/16 3,15%	1.658.172,06	1.704.329,03	3.362.501,09	90.923,67	1.260,22
OBLIGACIONES DEL ESTADO VTO30/07/18 4,10%	5.920.134,75		5.920.134,75	103.751,58	441,84
			200.000,00		
OBLIGACIONES DE AUDASA 27/03/08 VTO27/03/18 4,85%	200.000,00			426,51	
OBLIG. DEL ESTADO 4,60% E/10/02/09 VTO 30/07/19	8.232.474,63		8.232.474,63	153.014,40	50.695,43
OBLIG. DEL ESTADO 4,60% VTO 31/10/19		1.587.514,28	1.587.514,28	11.066,90	4.024,93
OBLIG. DEL ESTADO 4,00% VTO 30/04/20		2.089.404,11	2.089.404,11	49.775,34	167,29
SABADELL FONDTESORO, FIM					
FIM- A.C. Largo Fontesoro-GESINCA INVERSIONES	2.404.048,42		2.404.048,42		
			901.518,16		
FIM - A.C. DEUDA FONTESORO - GESINCA INVERSIONES	901.518,16				
DIFERENCIAS				-0,13	
OBLIGACIONES JUNTA CASTILLA-LEON VTO 26/11/11		876.750,00	876.750,00	3.816,92	34.043,72
REPOS OBLIGACIONES ESTADO	31.101.783,75	-331.040,80	30.770.742,95		
OBLIGACIONES DEL ESTADO 4% VTO 31/01/10	2.948.313,80	-2.948.313,80			
BONOS DEL ESTADO 3,25% VTO 30/07/10	490.770,00	-490.770,00			

**CRÉDITOS**

EJERCICIO: 2010

Mutua: MUTUA BALEAR Nº: 183

DESCRIPCIÓN	VALOR A 1 DE ENERO	VARIACIONES	VALOR A 31 DE DICIEMBRE	INTERESES DEVENGADOS Y NO COBRADOS	PROVISIÓN INSOLVENCIAS
CONCEDIDOS A LARGO PLAZO					
RUIZ GODOY CATALINA	6,25	4.287,18	4.293,43		
VIZCAYNO REYES CARMELO	1.654,58	-1.654,58			
MORENO MARIA EUGENIA	358,80	-358,80			
RUIZ GODOY ALICIA	2.618,65	-960,08	1.658,57		
CONCEDIDOS A CORTO PLAZO					
ARTIGUES ESTARELLAS ANTONIA Mª	1.000,00	-1.000,00			
RUIZ GODOY CATALINA	937,60	1.354,07	2.291,67		
ROSSELLO CIJES JULIANA	2.504,13	-1.604,13	900,00		
GAB AURELIA	1.666,68	-1.666,68			
DERQUI MASSANET MONICA	1.125,00	-1.125,00			
OLIVER AMENGUAL FRANCISCA	1.000,00	-1.000,00			
BERMUDEZ RODRIGUEZ FRANCISCO	400,00	-400,00			
ACOSTA BOLAÑOS JOSE ALEXIS	1.741,67	-1.741,67			
OTERO GRANDE M. PILAR		800,00	800,00		
SUAREZ GONZALEZ JUAN FRANCISCO		300,00	300,00		
DE DIOS ALEJANDRA		875,00	875,00		
SEBTI RODRIGUEZ FARAH		250,00	250,00		
GARCIA DELGADO CARMEN		833,38	833,38		
MORENO Mª EUGENIA		666,72	666,72		

---

**8 - ESTADO DE OPERACIONES NO PRESUPUESTARIAS**

---



- 
- 8.1 ESTADO DE DEUDORES NO PRESUPUESTARIOS
  - 8.2 ESTADO DE ACREEDORES NO PRESUPUESTARIOS
  - 8.3 ESTADO DE PARTIDAS PENDIENTES DE APLICACIÓN
-





ESTADO DE DEUDORES NO PRESUPUESTARIOS  
EJERCICIO: 2010

MUTUA: MUTUA BALEAR  
Cuenta Plan: 440

Nº: 183

CONCEPTO	DESCRIPCION	SALDO A 1-1	CARGOS REALIZADOS EN EL EJERCICIO	TOTAL DEUDORES	ABONOS REALIZADOS EN EJERCICIO	DEUDORES PDTES. COBRO EN 31-12
91100	DEUDORES POR IVA REPERCUTIDO		436,05	436,05	436,05	
	TOTAL CUENTA 440 DEUDORES POR IVA REPERCUTIDO		436,05	436,05	436,05	

ESTADO DE DEUDORES NO PRESUPUESTARIOS  
EJERCICIO: 2010

Nº: 183

MUTUA: MUTUA BALEAR  
Cuenta Plan: 443

CONCEPTO	DESCRIPCION	SALDO A 1-1	CARGOS REALIZADOS EN EL EJERCICIO	TOTAL DEUDORES	ABONOS REALIZADOS EN EJERCICIO	DEUDORES PDTES. COBRO EN 31-12
10010	DEUDORES A CORTO PLAZO POR APLAZ.Y FRAC.	195.205,77	415.790,21	610.995,98	371.982,26	239.013,72
	TOTAL CUENTA 443 DEUDORES CORTO					
	PLAZO.APLAZ.Y FRACCIONAM.	195.205,77	415.790,21	610.995,98	371.982,26	239.013,72

ESTADO DE DEUDORES NO PRESUPUESTARIOS  
EJERCICIO: 2010

Nº: 183

MUTUA: MUTUA BALEAR  
Cuenta Plan: 444

CONCEPTO	DESCRIPCION	SALDO A 1-1	CARGOS REALIZADOS EN EL EJERCICIO	TOTAL DEUDORES	ABONOS REALIZADOS EN EJERCICIO	DEUDORES PDTES. COBRO EN 31-12
10110	DEUDORES A LARGO PLAZO POR APLAZ.Y FRAC.	240.249,19	678.852,99	919.102,18	506.083,13	413.019,05
	TOTAL CUENTA 444 DEUDORES LARGO					
	PLAZO.APLAZ.Y FRACCIONAM.	240.249,19	678.852,99	919.102,18	506.083,13	413.019,05

ESTADO DE DEUDORES NO PRESUPUESTARIOS  
EJERCICIO: 2010

Nº: 183

MUTUA: MUTUA BALEAR  
Cuenta Plan: 445

CONCEPTO	DESCRIPCION	SALDO A 1-1	CARGOS REALIZADOS EN EL EJERCICIO	TOTAL DEUDORES	ABONOS REALIZADOS EN EJERCICIO	DEUDORES PDTES. COBRO EN 31-12
10210	DEUDORES PAGO INDEBIDO PREST.SISTEMA S.S		304.556,07	304.556,07	304.556,07	
	TOTAL CUENTA 445 DEUDORES POR PRESTACIONES		304.556,07	304.556,07	304.556,07	

ESTADO DE DEUDORES NO PRESUPUESTARIOS  
EJERCICIO: 2010

MUTUA: MUTUA BALEAR  
Cuenta Plan: 449

Nº: 183

CONCEPTO	DESCRIPCION	SALDO A 1-1	CARGOS REALIZADOS EN EL EJERCICIO	TOTAL DEUDORES	ABONOS REALIZADOS EN EJERCICIO	DEUDORES PDTES. COBRO EN 31-12
10319	OTROS ANTICIPOS Y PRESTAMOS	-14.321,75	137.886,94	123.565,19	129.437,31	-5.872,12
10334	HOSPITALES CLINICOS	20.395,24	-18.195,60	2.199,64	2.199,64	
10399	OTROS DEUDORES	705.705,92	660.989,44	1.366.695,36	339.133,67	1.027.561,69
	TOTAL CUENTA 449 OTROS DEUDORES NO					
	PRESUPUESTARIOS	711.779,41	780.680,78	1.492.460,19	470.770,62	1.021.689,57
	TOTAL SUBGRUPO 44 DEUDORES NO					
	PRESUPUESTARIOS	1.147.234,37	2.180.316,10	3.327.550,47	1.653.828,13	1.673.722,34

ESTADO DE DEUDORES NO PRESUPUESTARIOS  
EJERCICIO: 2010

Nº: 183

MUTUA: MUTUA BALEAR  
Cuenta Plan: 4709

CONCEPTO	DESCRIPCION	SALDO A 1-1	CARGOS REALIZADOS EN EL EJERCICIO	TOTAL DEUDORES	ABONOS REALIZADOS EN EJERCICIO	DEUDORES PDTES. COBRO EN 31-12
10509	OTROS CONCEPTOS	142.061,08	179.150,65	321.211,73	256.551,82	64.659,91
	TOTAL CUENTA 4709					
	DEUDOR POR OTROS CONC. HACIENDA PUBLICA,	142.061,08	179.150,65	321.211,73	256.551,82	64.659,91
	TOTAL PRINCIPAL 470					
	DEUDOR DIVERSOS CONC. HACIENDA PUBLICA,	142.061,08	179.150,65	321.211,73	256.551,82	64.659,91

ESTADO DE DEUDORES NO PRESUPUESTARIOS  
EJERCICIO: 2010

Nº: 183

MUTUA: MUTUA BALEAR  
Cuenta Plan: 4710

CONCEPTO	DESCRIPCION	SALDO A 1-1	CARGOS REALIZADOS EN EL EJERCICIO	TOTAL DEUDORES	ABONOS REALIZADOS EN EJERCICIO	DEUDORES PDTES. COBRO EN 31-12
10510	INCAPACIDAD TEMPORAL	3.531,39	113.499,08	117.030,47	111.528,58	5.501,89
	TOTAL CUENTA 4710					
	DEUDORA	3.531,39	113.499,08	117.030,47	111.528,58	5.501,89
	TOTAL PRINCIPAL 471					
	SOCIAL,DEUDORES	3.531,39	113.499,08	117.030,47	111.528,58	5.501,89
	TOTAL SUBGRUPO 47					
	PUBLICAS	145.592,47	292.649,73	438.242,20	368.080,40	70.161,80
	TOTAL GRUPO 4	1.292.826,84	2.472.965,83	3.765.792,67	2.021.908,53	1.743.884,14

ESTADO DE DEUDORES NO PRESUPUESTARIOS  
EJERCICIO: 2010

Nº: 183

MUTUA: MUTUA BALEAR  
Cuenta Plan: 553

CONCEPTO	DESCRIPCION	SALDO A 1-1	CARGOS REALIZADOS EN EL EJERCICIO	TOTAL DEUDORES	ABONOS REALIZADOS EN EJERCICIO	DEUDORES PDTES. COBRO EN 31-12
40105	OPERACIONES DEUDORAS CON TG.SEG.SOCIAL	16.185.043,19	168.590.751,46	184.775.794,65	169.332.165,22	15.443.629,43
	TOTAL CUENTA 553            TGSS CUENTA CORRIENTE	16.185.043,19	168.590.751,46	184.775.794,65	169.332.165,22	15.443.629,43
	TOTAL SUBGRUPO 55            OTRAS CUENTAS NO BANCARIAS	16.185.043,19	168.590.751,46	184.775.794,65	169.332.165,22	15.443.629,43
	TOTAL GRUPO 5            CUENTAS FINANCIERAS	16.185.043,19	168.590.751,46	184.775.794,65	169.332.165,22	15.443.629,43
	TOTAL GENERAL	17.477.870,03	171.063.717,29	188.541.587,32	171.354.073,75	17.187.513,57



## ESTADO DE ACREEDORES NO PRESUPUESTARIOS

MUTUA: MUTUA BALEAR

Nº: 183

Cuenta Plan: 419

EJERCICIO: 2010

CONCEPTO	DESCRIPCION	SALDO A 1-1	ABONOS REALIZADOS EN EL EJERCICIO	TOTAL ACREEDORES	CARGOS REALIZADOS EN EJERCICIO	ACREEDORES PDTES. PAGO EN 31-12
20310	RETENC.JUDIC.SOBRE LIBRAMIENTOS NOMINAS		11.970,81	11.970,81	11.970,81	
20313	RETENC.PAGO LIBRAM.A FAV.URES SEG.SOCIAL	323,09	328,90	651,99	328,90	323,09
20315	RET.PAGO LIBRAM.A/F.AGENCIA TRIBUTARIA	-323,09	5.490,11	5.167,02	5.490,11	-323,09
20399	OTROS ACREEDORES		7.745,82	7.745,82	7.745,82	
	TOTAL CUENTA 419 OTROS ACREEDORES NO PRESUPUESTARIOS		25.535,64	25.535,64	25.535,64	
	TOTAL SUBGRUPO 41 ACREEDORES NO PRESUPUESTARIOS		25.535,64	25.535,64	25.535,64	

## ESTADO DE ACREEDORES NO PRESUPUESTARIOS

MUTUA: MUTUA BALEAR

Nº: 183

Cuenta Plan: 4750

EJERCICIO: 2010

CONCEPTO	DESCRIPCION	SALDO A 1-1	ABONOS REALIZADOS EN EL EJERCICIO	TOTAL ACREEDORES	CARGOS REALIZADOS EN EJERCICIO	ACREEDORES PDTES. PAGO EN 31-12
20521	I.V.A.		50.767,77	50.767,77	50.767,77	
	TOTAL CUENTA 4750					
	ACREEDOR POR IVA		50.767,77	50.767,77	50.767,77	
	HACIENDA PUBLICA					

## ESTADO DE ACREEDORES NO PRESUPUESTARIOS

MUTUA: MUTUA BALEAR

Nº: 183

Cuenta Plan: 4751

EJERCICIO: 2010

CONCEPTO	DESCRIPCION	SALDO A 1-1	ABONOS REALIZADOS EN EL EJERCICIO	TOTAL ACREEDORES	CARGOS REALIZADOS EN EJERCICIO	ACREEDORES PDTES. PAGO EN 31-12
20510	I.R.P.F.	443.010,92	3.534.958,79	3.977.969,71	3.513.206,97	464.762,74
20515	RETENC.PAGO ALQUILERES CTA.IRPF Y DEL IS	-104.665,59		-104.665,59	39.791,28	-144.456,87
	TOTAL CUENTA 4751 HACIENDA PUBLICA					
	ACREEDOR POR RETENCION.	338.345,33	3.534.958,79	3.873.304,12	3.552.998,25	320.305,87

## ESTADO DE ACREEDORES NO PRESUPUESTARIOS

MUTUA: MUTUA BALEAR

Nº: 183

Cuenta Plan: 4757

EJERCICIO: 2010

CONCEPTO	DESCRIPCION	SALDO A 1-1	ABONOS REALIZADOS EN EL EJERCICIO	TOTAL ACREEDORES	CARGOS REALIZADOS EN EJERCICIO	ACREEDORES PDTES. PAGO EN 31-12
20522	I.G.I.C.		5.792,68	5.792,68	5.792,68	
	TOTAL CUENTA 4757					
	ACREEDOR POR IGIC		5.792,68	5.792,68	5.792,68	
	TOTAL PRINCIPAL 475					
	ACREEDOR P/DIV.CONCEP.	338.345,33	3.591.519,24	3.929.864,57	3.609.558,70	320.305,87

## ESTADO DE ACREEDORES NO PRESUPUESTARIOS

MUTUA: MUTUA BALEAR

Nº: 183

Cuenta Plan: 4760

EJERCICIO: 2010

CONCEPTO	DESCRIPCION	SALDO A 1-1	ABONOS REALIZADOS EN EL EJERCICIO	TOTAL ACREEDORES	CARGOS REALIZADOS EN EJERCICIO	ACREEDORES PDTES. PAGO EN 31-12
20610	CUOTAS DE SEGURIDAD SOCIAL. EMPLEADORES	295.162,20	3.548.764,53	3.843.926,73	3.531.435,70	312.491,03
20620	CUOTAS DE SEGURIDAD SOCIAL. TRABAJADORES	61.808,32	739.555,32	801.363,64	736.907,99	64.455,65
20630	CUOTAS DEDUCIDAS DE PRESTACIONES	37.746,71	512.263,14	550.009,85	506.283,52	43.726,33
20670	AMORTIZACION ANTICIPOS ORDINARIOS	-444,25	25.717,74	25.273,49	25.717,83	-444,34
20673	AMORTIZACION PRESTAMOS CON INTERES	444,92	5.218,43	5.663,35	5.218,43	444,92
20689	OTROS CONCEPTOS	-20,28		-20,28		-20,28
	TOTAL CUENTA 4760 ACREEDORA	394.697,62	4.831.519,16	5.226.216,78	4.805.563,47	420.653,31
	TOTAL PRINCIPAL 476 SOCIAL, ACREEDORE	394.697,62	4.831.519,16	5.226.216,78	4.805.563,47	420.653,31

## ESTADO DE ACREEDORES NO PRESUPUESTARIOS

MUTUA: MUTUA BALEAR

Nº: 183

Cuenta Plan: 4770

EJERCICIO: 2010

CONCEPTO	DESCRIPCION	SALDO A 1-1	ABONOS REALIZADOS EN EL EJERCICIO	TOTAL ACREEDORES	CARGOS REALIZADOS EN EJERCICIO	ACREEDORES PDTES. PAGO EN 31-12
92120	IVA REPERCUTIDO	50.342,55	436,05	50.778,60	50.767,77	10,83
	TOTAL CUENTA 4770					
	REPERCUTIDO	50.342,55	436,05	50.778,60	50.767,77	10,83
	HACIENDA PUBLICA IVA					

## ESTADO DE ACREEDORES NO PRESUPUESTARIOS

MUTUA: MUTUA BALEAR

Nº: 183

Cuenta Plan: 4777

EJERCICIO: 2010

CONCEPTO	DESCRIPCION	SALDO A 1-1	ABONOS REALIZADOS EN EL EJERCICIO	TOTAL ACREEDORES	CARGOS REALIZADOS EN EJERCICIO	ACREEDORES PDTES. PAGO EN 31-12
92127	IGIC REPERCUTIDO	5.792,68		5.792,68	5.792,68	
	TOTAL CUENTA 4777					
	REPERCUTIDO	5.792,68		5.792,68	5.792,68	
	TOTAL PRINCIPAL 477					
	REPERCUTIDO	56.135,23	436,05	56.571,28	56.560,45	10,83
	TOTAL SUBGRUPO 47					
	PUBLICAS	789.178,18	8.423.474,45	9.212.652,63	8.471.682,62	740.970,01
	TOTAL GRUPO 4	789.178,18	8.449.010,09	9.238.188,27	8.497.218,26	740.970,01

## ESTADO DE ACREEDORES NO PRESUPUESTARIOS

MUTUA: MUTUA BALEAR

Nº: 183

Cuenta Plan: 553

EJERCICIO: 2010

CONCEPTO	DESCRIPCION	SALDO A 1-1	ABONOS REALIZADOS EN EL EJERCICIO	TOTAL ACREEDORES	CARGOS REALIZADOS EN EJERCICIO	ACREEDORES PDTES. PAGO EN 31-12
30105	OPERACIONES ACREEDORAS CON TG.SEG.SOCIAL		169.332.165,22	169.332.165,22	169.332.165,22	
	TOTAL CUENTA 553 TGSS CUENTA CORRIENTE		169.332.165,22	169.332.165,22	169.332.165,22	
	TOTAL SUBGRUPO 55 OTRAS CUENTAS NO BANCARIAS		169.332.165,22	169.332.165,22	169.332.165,22	



## ESTADO DE ACREEDORES NO PRESUPUESTARIOS

MUTUA: MUTUA BALEAR

Nº: 183

Cuenta Plan: 560

EJERCICIO: 2010

CONCEPTO	DESCRIPCION	SALDO A 1-1	ABONOS REALIZADOS EN EL EJERCICIO	TOTAL ACREEDORES	CARGOS REALIZADOS EN EJERCICIO	ACREEDORES PDTES. PAGO EN 31-12
20710	FIANZAS RECIBIDAS A CORTO PLAZO	4.607,60	5.994,00	10.601,60	5.762,00	4.839,60
	TOTAL CUENTA 560 FIANZAS RECIBIDAS A CORTO PLAZO	4.607,60	5.994,00	10.601,60	5.762,00	4.839,60
	TOTAL SUBGRUPO 56 FIANZAS Y DEPOSITOS	4.607,60	5.994,00	10.601,60	5.762,00	4.839,60
	RECIB.Y CONST.A C.P.	4.607,60	5.994,00	10.601,60	5.762,00	4.839,60
	TOTAL GRUPO 5 CUENTAS FINANCIERAS	4.607,60	169.338.159,22	169.342.766,82	169.337.927,22	4.839,60
	TOTAL GENERAL	793.785,78	177.787.169,31	178.580.955,09	177.835.145,48	745.809,61

## ESTADO DE PARTIDAS PENDIENTES DE APLICACIÓN

MUTUA: MUTUA BALEAR

Nº: 183

A) De los cobros pendientes de aplicación.

Cuenta Plan: 552

EJERCICIO: 2010

CONCEPTO	DESCRIPCION	COBROS PDTES. APLIC. A 1-1	COBROS REALIZ. EN EJERCICIO	TOTAL COBROS PDTES. APLICACIÓN	COBROS APLICADOS EN EJERCICIO	COBROS PDTES. APLIC. A 31-12
30100	DESINVERS., Y DEMÁS OP. DISPOSICIÓN VRF		167.462.918,85	167.462.918,85	167.462.918,85	
	TOTAL CUENTA 552 OPERAC. TRANSITORIAS CON		167.462.918,85	167.462.918,85	167.462.918,85	
	TIT.VALORES					

## ESTADO DE PARTIDAS PENDIENTES DE APLICACIÓN

MUTUA: MUTUA BALEAR

Nº: 183

A) De los cobros pendientes de aplicación.

Cuenta Plan: 5540

EJERCICIO: 2010

CONCEPTO	DESCRIPCION	COBROS PDTES. APLIC. A 1-1	COBROS REALIZ. EN EJERCICIO	TOTAL COBROS PDTES. APLICACIÓN	COBROS APLICADOS EN EJERCICIO	COBROS PDTES. APLIC. A 31-12
30110	INGRESOS MATERIALES Y VIRTUALES PETES.AP	47.243,70	441.498.070,98	441.545.314,68	441.544.388,16	926,52
	TOTAL CUENTA 5540 INGR.MATERIALES Y VIRTUALES					
	PEND.APLIC.	47.243,70	441.498.070,98	441.545.314,68	441.544.388,16	926,52

## ESTADO DE PARTIDAS PENDIENTES DE APLICACIÓN

MUTUA: MUTUA BALEAR

Nº: 183

A) De los cobros pendientes de aplicación.

Cuenta Plan: 5541

EJERCICIO: 2010

CONCEPTO	DESCRIPCION	COBROS PDTES. APLIC. A 1-1	COBROS REALIZ. EN EJERCICIO	TOTAL COBROS PDTES. APLICACIÓN	COBROS APLICADOS EN EJERCICIO	COBROS PDTES. APLIC. A 31-12
30121	RLPT.-COMPENSACION EN CUENTA		30.936,26	30.936,26	30.936,26	
	TOTAL CUENTA 5541 RECAUDACION LIQUIDA					
	PEND.TRATAMIENTO		30.936,26	30.936,26	30.936,26	

## ESTADO DE PARTIDAS PENDIENTES DE APLICACIÓN

MUTUA: MUTUA BALEAR

Nº: 183

A) De los cobros pendientes de aplicación.

Cuenta Plan: 5543

EJERCICIO: 2010

CONCEPTO	DESCRIPCION	COBROS PDTES. APLIC. A 1-1	COBROS REALIZ. EN EJERCICIO	TOTAL COBROS PDTES. APLICACIÓN	COBROS APLICADOS EN EJERCICIO	COBROS PDTES. APLIC. A 31-12
30161	RETROCESIONES DE PRESTACIONES		46,58	46,58	46,58	
30163	IMPAGADOS DE RETRIBUCIONES DE PERSONAL					
30169	OTROS IMPAGADOS Y RETROCESIONES		10.170,50	10.170,50	10.170,50	
	TOTAL CUENTA 5543 RETROC.BANCARIAS Y FORMALES PTES.APLICA.		10.217,08	10.217,08	10.217,08	

## ESTADO DE PARTIDAS PENDIENTES DE APLICACIÓN

MUTUA: MUTUA BALEAR

Nº: 183

A) De los cobros pendientes de aplicación.

Cuenta Plan: 5549

EJERCICIO: 2010

CONCEPTO	DESCRIPCION	COBROS PDTES. APLIC. A 1-1	COBROS REALIZ. EN EJERCICIO	TOTAL COBROS PDTES. APLICACIÓN	COBROS APLICADOS EN EJERCICIO	COBROS PDTES. APLIC. A 31-12
30191	OTROS INGRESOS PRESUPUEST.PENDIENT.APLIC	2.106,20	-2.106,20			
30198	OTRAS PARTIDAS PENDIENT.APLIC.C.GESTION.	-33.436,54	33.436,54			
30199	OTRAS PARTIDAS PENDIENT.APLIC.TESORERIAS		-31.330,34	-31.330,34	-31.330,34	
	TOTAL CUENTA 5549 OTROS COBROS PENDIENTES DE APLICACION	-31.330,34		-31.330,34	-31.330,34	
	TOTAL PRINCIPAL 554 COBROS PENDIENTES DE APLICACION	15.913,36	441.539.224,32	441.555.137,68	441.554.211,16	926,52

## ESTADO DE PARTIDAS PENDIENTES DE APLICACIÓN

MUTUA: MUTUA BALEAR

Nº: 183

A) De los cobros pendientes de aplicación.

Cuenta Plan: 556

EJERCICIO: 2010

CONCEPTO	DESCRIPCION	COBROS PDTES. APLIC. A 1-1	COBROS REALIZ. EN EJERCICIO	TOTAL COBROS PDTES. APLICACIÓN	COBROS APLICADOS EN EJERCICIO	COBROS PDTES. APLIC. A 31-12
30210	REINTEGROS DE PRESTACIONES PTES.APLICAC.		1.965,26	1.965,26	1.965,26	
	TOTAL CUENTA 556 REINTEGROS DE PRESTACIONES					
	PTES.APLICAC.		1.965,26	1.965,26	1.965,26	
	TOTAL SUBGRUPO 55 OTRAS CUENTAS NO					
	BANCARIAS	15.913,36	609.004.108,43	609.020.021,79	609.019.095,27	926,52
	TOTAL GRUPO 5 CUENTAS FINANCIERAS	15.913,36	609.004.108,43	609.020.021,79	609.019.095,27	926,52
	TOTAL GENERAL	15.913,36	609.004.108,43	609.020.021,79	609.019.095,27	926,52

## ESTADO DE PARTIDAS PENDIENTES DE APLICACIÓN

MUTUA: MUTUA BALEAR  
 B) De los pagos pendientes de aplicación.  
 Cuenta Plan: 552

Nº: 183

EJERCICIO: 2010

CONCEPTO	DESCRIPCION	PAGOS PDTES. APLIC. A 1-1	PAGOS REALIZ. EN EJERCICIO	TOTAL PAGOS PDTES. APLICACIÓN	PAGOS APLICADOS EN EJERCICIO	PAGOS PDTES. APLIC. A 31-12
40100	MATERIAL.,INVERSIONES, REINVERSIONES VRF		174.247.610,27	174.247.610,27	174.247.610,27	
	TOTAL CUENTA 552					
	TIT.VALORES		174.247.610,27	174.247.610,27	174.247.610,27	



## ESTADO DE PARTIDAS PENDIENTES DE APLICACIÓN

MUTUA: MUTUA BALEAR  
 B) De los pagos pendientes de aplicación.  
 Cuenta Plan: 558

Nº: 183

EJERCICIO: 2010

CONCEPTO	DESCRIPCION	PAGOS PDTES. APLIC. A 1-1	PAGOS REALIZ. EN EJERCICIO	TOTAL PAGOS PDTES. APLICACIÓN	PAGOS APLICADOS EN EJERCICIO	PAGOS PDTES. APLIC. A 31-12
40210	OP.CON CARGO AL F.DE MANIOBRA PEND.JUST.		187,29	187,29	187,29	
	TOTAL CUENTA 558 OPERAC.CON CARGO AL F.M.					
	PEND.JUSTIFICAC		187,29	187,29	187,29	
	TOTAL SUBGRUPO 55 OTRAS CUENTAS NO BANCARIAS		174.247.797,56	174.247.797,56	174.247.797,56	
	TOTAL GRUPO 5 CUENTAS FINANCIERAS		174.247.797,56	174.247.797,56	174.247.797,56	
	TOTAL GENERAL		174.247.797,56	174.247.797,56	174.247.797,56	



---

**9 - EXISTENCIAS**

---



**EXISTENCIAS**

MUTUA: MUTUA BALEAR

Nº: 183

CUENTA	DENOMINACION	VALOR A 31-12
300	Fármacos específicos	91.426,20
309	Otros productos específicos	407,29
<b>30</b>	<b>PRODUCTOS ESPECIFICOS</b>	<b>91.833,49</b>
310	Material de radiodiagnóstico	4.672,71
311	Catéteres, sondas, drenajes, colectores y membranas de diálisis	844,93
312	Material de curas, suturas y apósitos	32.905,07
313	Otro material desechable	23.298,58
314	Reactivos y análogos	519,11
315	Antisépticos y desinfectantes	4.156,75
316	Gases medicinales	0,00
317	Material radiactivo	0,00
318	Prótesis e Implantes	0,00
319	Otro material sanitario	28.518,24
<b>31</b>	<b>MATERIAL SANITARIO DE CONSUMO</b>	<b>94.915,39</b>
320	Instrumental y pequeño utillaje de uso clínico	987,59
325	Instrumental y pequeño utillaje de uso no clínico	0,00
<b>32</b>	<b>INSTRUMENTAL Y PEQUEÑO UTILLAJE</b>	<b>987,59</b>
330	Comestibles y bebidas	0,00
339	Otros productos alimenticios	0,00
<b>33</b>	<b>PRODUCTOS ALIMENTICIOS</b>	<b>0,00</b>
340	Vestuario y lencería	7.528,62
345	Calzado	801,94
<b>34</b>	<b>VESTUARIO, LENCERIA Y CALZADO</b>	<b>8.330,56</b>
351	Combustibles	
352	Repuestos	
353	Materiales para reparaciones y conservación	
354	Material de Limpieza y aseo	7.513,85
358	Materiales de Oficina y Diversos	68.683,48
<b>35</b>	<b>OTROS APROVISIONAMIENTOS</b>	<b>76.197,33</b>
<b>3</b>	<b>EXISTENCIAS</b>	<b>272.264,36</b>

**CRITERIO DE VALORACIÓN**

Las existencias se valoran al precio que resulte menor entre el coste y el valor de reposición.

El coste se calcula sobre el método promedio.



---

**10 - GESTIÓN DE LA PRESTACIÓN ECONÓMICA DE  
INCAPACIDAD TEMPORAL**

---





- 
- 10.1 GESTIÓN DE LA PRESTACIÓN ECONÓMICA DE INCAPACIDAD TEMPORAL POR CONTINGENCIAS COMUNES DEL PERSONAL AL SERVICIO DE LOS EMPRESARIOS ASOCIADOS
  - 10.2 GESTIÓN DE LA PRESTACIÓN ECONÓMICA POR INCAPACIDAD TEMPORAL EN EL RÉGIMEN ESPECIAL DE TRABAJADORES POR CUENTA PROPIA O AUTÓNOMOS
  - 10.3 GESTIÓN DE LA PRESTACIÓN ECONÓMICA POR INCAPACIDAD TEMPORAL POR CONTINGENCIAS COMUNES
-



**COTIZACIONES CORRESPONDIENTES A LA COLABORACIÓN EN LA GESTIÓN DE LA PRESTACIÓN  
ECONÓMICA POR I.T. DERIVADA DE C/C A FAVOR DEL PERSONAL AL SERVICIO DE LOS EMPRESARIOS  
ASOCIADOS.**

**EJERCICIO: 2010**

**MUTUA MUTUA BALEAR**

**Nº: 183**

RÉGIMEN DE LA SEGURIDAD SOCIAL	CUOTAS DEVENGADAS		
	COBRADAS	PENDIENTES DE COBRO	TOTAL
Régimen General	49.159.230,94	934.964,45	50.094.195,39
R.E. del Mar	292.823,55	529,71	293.353,26
R.E. Minería del Carbón			
<b>TOTAL</b>	<b>49.452.054,49</b>	<b>935.494,16</b>	<b>50.387.548,65</b>

**PRESTACIONES ECONÓMICAS CORRESPONDIENTES A LA COLABORACIÓN EN LA GESTIÓN DE LA  
PRESTACIÓN ECONÓMICA POR I.T. DERIVADA DE C/C A FAVOR DEL PERSONAL AL SERVICIO DE LOS  
EMPRESARIOS ASOCIADOS**

**EJERCICIO: 2010**

**MUTUA MUTUA BALEAR**

**Nº: 183**

<b>RÉGIMEN DE SEGURIDAD SOCIAL</b>	<b>PRESTACIONES ECONOMICAS</b>
Régimen General	45.752.385,08
R.E.A.	
R.E. del Mar	155.542,13
R.E. Minería del Carbón	
<b>TOTAL</b>	<b>45.907.927,21</b>

**RESULTADO ECONÓMICO OBTENIDO COMO CONSECUENCIA DE LA GESTIÓN DE I.T.  
DERIVADA DE C/C A FAVOR DEL PERSONAL AL SERVICIO DE LOS EMPRESARIOS ASOCIADOS**

MUTUA : MUTUA BALEAR

Nº: 183

Nº CUENTAS	DEBE	2010	2009	Nº CUENTAS	HABER	2010	2009
	<b>A) GASTOS</b>	<b>50.839.834,74</b>	<b>47.992.758,64</b>		<b>B) INGRESOS</b>	<b>52.069.748,76</b>	<b>47.460.283,96</b>
	1. Prestaciones sociales.	45.894.084,11	44.081.046,25		1. Ingresos de gestión ordinaria	51.117.286,37	46.324.067,43
631	b) Incapacidad temporal	45.893.578,86	44.081.006,93	720	a) Cotizaciones sociales a cargo de los empleadores	41.942.073,22	37.872.778,30
635	e) Prestaciones económicas de recuperación e indemnizaciones y entregas únicas	505,25		721	b) Cotizaciones sociales a cargo de los asalariados	9.175.213,15	8.451.289,13
636	f) Prestaciones sociales				2. Otros ingresos de gestión ordinaria	462.387,31	426.386,42
637	g) Prótesis y vehículos para inválidos			70	a) Prestación de servicios		
638	h) Farmacias y efectos y acc. de dispensación ambulatoria		39,32	773	b) Reintegros	1.257,70	16.430,15
639	i) Otras prestaciones			78	c) Trabajos realizados para la entidad		
	2. Gastos de funcionamiento de los servicios	4.803.781,75	3.853.331,13	775,776,777	d) Otros ingresos de gestión		
	a) Aprovisionamientos	420.105,09	522.120,21	790	d.1) Ingresos accesorios y otros de gestión corriente		
600/605,(609)	a.1) Compras	7.257,56	19.797,04	761,762	d.2) Exceso de provisión para riesgos y gastos		
61*	a.2) Variación de existencias				f) Ingresos de otros valores negociables y de créditos del activo inmovilizado	461.129,61	409.956,27
607	a.3) Otros gastos externos	412.847,53	502.323,17		g) Otros intereses e ingresos asimilados		
	b) Gastos de personal:	2.018.067,50	2.045.156,51	763,769	g.1) Otros intereses		
640,641	b.1) Sueldos, salarios y asimilados	1.545.469,93	1.602.118,39	766	g.2) Beneficios en inversiones financieras		
642,643,644	b.2) Cargas sociales	472.597,57	443.038,12		3. Transferencias y subvenciones		
68	c) Dotaciones para amortizaciones de inmovilizado	34.334,76	31.301,78		a) Transferencias corrientes		
675,694,(794)	d) Variación de provisiones para insolvencias y pérdidas de créditos incobrables	2.003.239,11	933.027,21	750	b) Subvenciones corrientes		
	e) Otros gastos de gestión	328.035,29	321.725,42	751	c) Transferencias de capital		
62	e.1) Servicios exteriores	323.004,69	317.592,75	755	d) Subvenciones de capital		
660	e.2) Tributos	5.030,60	4.132,67	756	4. Ganancias e ingresos extraordinarios	490.075,08	709.830,11
676	e.3) Otros gastos de gestión corriente				a) Beneficios procedentes del inmovilizado		
	f) Gastos financieros y asimilables			770,771	b) Beneficios por operaciones de endeudamiento		
662,663,669	f.1) Por deudas			774	c) Ingresos extraordinarios		
666,667	f.2) Pérdidas de inversiones financieras			778	d) Ingresos y beneficios de otros ejercicios	490.075,08	709.830,11
696,698,699,(796,798,799)	g) Variación de las provisiones de inversiones financieras			779			
690,(792)	i) Variación de la provisión para contingencias en tramitación.						
	3. Transferencias y subvenciones	865,92	789,42				
650	a) Transferencias corrientes						
651	b) Subvenciones corrientes	865,92	789,42				
655	c) Transferencias de capital						
656	d) Subvenciones de capital						
	4. Pérdidas y gastos extraordinarios	141.102,96	57.591,84				
670,671	a) Pérdidas procedentes de inmovilizado	3.145,75	1.661,02				
674	b) Pérdidas por operaciones de endeudamiento						
678	c) Gastos extraordinarios						
679	d) Gastos y pérdidas de otros ejercicios	137.957,21	55.930,82				
	<b>AHORRO</b>	<b>1.229.914,02</b>			<b>DESAHORRO</b>		<b>532.474,68</b>
	<b>TOTAL DEBE</b>	<b>52.069.748,76</b>	<b>47.992.758,64</b>		<b>TOTAL HABER</b>	<b>52.069.748,76</b>	<b>47.992.758,64</b>

\* Con signo positivo o negativo según su saldo

**COTIZACIONES CORRESPONDIENTES A LA COLABORACIÓN EN LA GESTIÓN DE LA PRESTACIÓN ECONÓMICA  
POR I.T. EN FAVOR DE LOS TRABAJADORES POR CUENTA PROPIA ADHERIDOS**

**EJERCICIO: 2010**

**MUTUA: MUTUA BALEAR**

**Nº: 183**

RÉGIMEN DE SEGURIDAD SOCIAL	CUOTAS DEVENGADAS EN EL EJERCICIO		
	COBRADAS	PENDIENTES DE COBRO	TOTAL
R.E. Trabajadores Autónomos	11.818.111,06	698.792,37	12.516.903,43
R.E.A			
<b>TOTAL</b>	<b>11.818.111,06</b>	<b>698.792,37</b>	<b>12.516.903,43</b>

**PRESTACIONES ECONÓMICAS DERIVADAS DE LA COLABORACIÓN EN LA  
GESTIÓN DE LA PRESTACIÓN ECONÓMICA POR I.T. EN FAVOR DE LOS  
TRABAJADORES POR CUENTA PROPIA ADHERIDOS**

**EJERCICIO: 2010**

**MUTUA: MUTUA BALEAR**

**Nº: 183**

<b>RÉGIMEN DE SEGURIDAD SOCIAL</b>	<b>PRESTACIONES ECONÓMICAS</b>
R. E. Trabajadores Autónomos	7.308.300,10
<b>TOTAL</b>	<b>7.308.300,10</b>

RESULTADO ECONÓMICO OBTENIDO COMO CONSECUENCIA DE LA GESTIÓN DE I.T. A FAVOR DE LOS TRABAJADORES POR CUENTA PROPIA ADHERIDOS

MUTUA : MUTUA BALEAR

Nº: 183

Nº CUENTAS	DEBE	2010	2009	Nº CUENTAS	HABER	2010	2009
	<b>A) GASTOS</b>	<b>8.802.217,00</b>	<b>8.061.147,62</b>		<b>B) INGRESOS</b>	<b>13.452.271,31</b>	<b>12.714.673,56</b>
	1. Prestaciones sociales.	7.322.675,83	7.020.223,80		1. Ingresos de gestión ordinaria	12.866.217,37	12.212.361,52
631	b) Incapacidad temporal	7.322.647,65	7.020.223,80	720	a) Cotizaciones sociales a cargo de los empleadores		
635	e) Prestaciones económicas de recuperación e indemnizaciones y entregas únicas			721	b) Cotizaciones sociales a cargo de los asalariados	12.866.217,37	12.212.361,52
636	f) Prestaciones sociales				2. Otros ingresos de gestión ordinaria	136.615,69	198.891,02
637	g) Prótesis y vehículos para inválidos			70	a) Prestación de servicios		
638	h) Farmacias y efectos y acc. de dispensación ambulatoria	28,18		773	b) Reintegros		60,10
639	i) Otras prestaciones			78	c) Trabajos realizados para la entidad		
	2. Gastos de funcionamiento de los servicios	1.359.036,62	969.877,95	775,776,777	d) Otros ingresos de gestión		
	a) Aprovisionamientos	82.494,48	111.247,69	790	d.1) Ingresos accesorios y otros de gestión corriente		
600/605,(609)	a.1) Compras	651,59	5.965,28	761,762	d.2) Exceso de provisión para riesgos y gastos		
61*	a.2) Variación de existencias				f) Ingresos de otros valores negociables y de créditos del activo inmovilizado	136.615,69	198.830,92
607	a.3) Otros gastos externos	81.842,89	105.282,41		g) Otros intereses e ingresos asimilados		
640,641	b) Gastos de personal:	12.346,82	17.368,21	763,769	g.1) Otros intereses		
642,643,644	b.1) Sueldos, salarios y asimilados	9.637,27	13.636,08	766	g.2) Beneficios en inversiones financieras		
68	b.2) Cargas sociales	2.709,55	3.732,13		3. Transferencias y subvenciones		
675,694,(794)	c) Dotaciones para amortizaciones de inmovilizado			750	a) Transferencias corrientes		
	d) Variación de provisiones para insolvencias y pérdidas de créditos incobrables	1.259.239,01	836.595,32	751	b) Subvenciones corrientes		
	e) Otros gastos de gestión	4.956,31	4.666,73	755	c) Transferencias de capital		
62	e.1 ) Servicios exteriores	4.888,03	4.586,97	756	d) Subvenciones de capital		
660	e.2 ) Tributos	68,28	79,76		4. Ganancias e ingresos extraordinarios	449.438,25	303.421,02
676	e.3 ) Otros gastos de gestión corriente				a) Beneficios procedentes del inmovilizado		
	f) Gastos financieros y asimilables			770,771	b) Beneficios por operaciones de endeudamiento		
662,663,669	f.1) Por deudas			774	c) Ingresos extraordinarios		
666,667	f.2) Pérdidas de inversiones financieras			778	d) Ingresos y beneficios de otros ejercicios	449.438,25	303.421,02
696,698,699,(796,798,799)	g) Variación de las provisiones de inversiones financieras			779			
690,(792)	i) Variación de la provisión para contingencias en tramitación.						
	3. Transferencias y subvenciones						
650	a) Transferencias corrientes						
651	b) Subvenciones corrientes						
655	c) Transferencias de capital						
656	d) Subvenciones de capital						
	4. Pérdidas y gastos extraordinarios	120.504,55	71.045,87				
670,671	a) Pérdidas procedentes de inmovilizado						
674	b) Pérdidas por operaciones de endeudamiento						
678	c) Gastos extraordinarios						
679	d) Gastos y pérdidas de otros ejercicios	120.504,55	71.045,87				
	<b>AHORRO</b>	<b>4.650.054,31</b>	<b>4.653.525,94</b>		<b>DESAHORRO</b>		
	<b>TOTAL DEBE</b>	<b>13.452.271,31</b>	<b>12.714.673,56</b>		<b>TOTAL HABER</b>	<b>13.452.271,31</b>	<b>12.714.673,56</b>

\* Con signo positivo o negativo según su saldo



RESULTADO ECONÓMICO OBTENIDO COMO CONSECUENCIA DE LA GESTIÓN DE I.T. CONTINGENCIAS COMUNES

MUTUA : MUTUA BALEAR

Nº: 183

Nº CUENTAS	DEBE	2010	2009	Nº CUENTAS	HABER	2010	2009
	<b>A) GASTOS</b>	<b>59.642.051,74</b>	<b>56.053.906,26</b>		<b>B) INGRESOS</b>	<b>65.522.020,07</b>	<b>60.174.957,52</b>
	1. Prestaciones sociales.	53.216.759,94	51.101.270,05		1. Ingresos de gestión ordinaria	63.983.503,74	58.536.428,95
631	b) Incapacidad temporal	53.216.226,51	51.101.230,73	720	a) Cotizaciones sociales a cargo de los empleadores	41.942.073,22	37.872.778,30
635	e) Prestaciones económicas de recuperación e indemnizaciones y entregas únicas	505,25		721	b) Cotizaciones sociales a cargo de los asalariados	22.041.430,52	20.663.650,65
636	f) Prestaciones sociales				2. Otros ingresos de gestión ordinaria	599.003,00	625.277,44
637	g) Prótesis y vehículos para inválidos			70	a) Prestación de servicios		
638	h) Farmacias y efectos y acc. de dispensación ambulatoria	28,18	39,32	773	b) Reintegros	1.257,70	16.490,25
639	i) Otras prestaciones			78	c) Trabajos realizados para la entidad		
	2. Gastos de funcionamiento de los servicios	6.162.818,37	4.823.209,08	775,776,777	d) Otros ingresos de gestión		
	a) Aprovisionamientos	502.599,57	633.367,90	790	d.1) Ingresos accesorios y otros de gestión corriente		
600/605,(609)	a.1) Compras	7.909,15	25.762,32	761,762	d.2) Exceso de provisión para riesgos y gastos		
61*	a.2) Variación de existencias				f) Ingresos de otros valores negociables y de créditos del activo inmovilizado	597.745,30	608.787,19
607	a.3) Otros gastos externos	494.690,42	607.605,58		g) Otros intereses e ingresos asimilados		
	b) Gastos de personal:	2.030.414,32	2.062.524,72	763,769	g.1) Otros intereses		
640,641	b.1) Sueldos, salarios y asimilados	1.555.107,20	1.615.754,47	766	g.2) Beneficios en inversiones financieras		
642,643,644	b.2) Cargas sociales	475.307,12	446.770,25		3. Transferencias y subvenciones		
68	c) Dotaciones para amortizaciones de inmovilizado	34.334,76	31.301,78		a) Transferencias corrientes		
675,694,(794)	d) Variación de provisiones para insolvencias y pérdidas de créditos incobrables	3.262.478,12	1.769.622,53	750	b) Subvenciones corrientes		
	e) Otros gastos de gestión	332.991,60	326.392,15	751	c) Transferencias de capital		
62	e.1) Servicios exteriores	327.892,72	322.179,72	755	d) Subvenciones de capital		
660	e.2) Tributos	5.098,88	4.212,43	756	4. Ganancias e ingresos extraordinarios	939.513,33	1.013.251,13
676	e.3) Otros gastos de gestión corriente				a) Beneficios procedentes del inmovilizado		
	f) Gastos financieros y asimilables			770,771	b) Beneficios por operaciones de endeudamiento		
662,663,669	f.1) Por deudas			774	c) Ingresos extraordinarios		
666,667	f.2) Pérdidas de inversiones financieras			778	d) Ingresos y beneficios de otros ejercicios	939.513,33	1.013.251,13
696,698,699,(796,798,799)	g) Variación de las provisiones de inversiones financieras			779			
690,(792)	i) Variación de la provisión para contingencias en tramitación.						
	3. Transferencias y subvenciones	865,92	789,42				
650	a) Transferencias corrientes						
651	b) Subvenciones corrientes	865,92	789,42				
655	c) Transferencias de capital						
656	d) Subvenciones de capital						
	4. Pérdidas y gastos extraordinarios	261.607,51	128.637,71				
670,671	a) Pérdidas procedentes de inmovilizado	3.145,75	1.661,02				
674	b) Pérdidas por operaciones de endeudamiento						
678	c) Gastos extraordinarios						
679	d) Gastos y pérdidas de otros ejercicios	258.461,76	126.976,69				
	<b>AHORRO</b>	<b>5.879.968,33</b>	<b>4.121.051,26</b>		<b>DESAHORRO</b>		
	<b>TOTAL DEBE</b>	<b>65.522.020,07</b>	<b>60.174.957,52</b>		<b>TOTAL HABER</b>	<b>65.522.020,07</b>	<b>60.174.957,52</b>

\* Con signo positivo o negativo según su saldo



---

**11 -INFORMACIÓN SOBRE LAS RESERVAS Y LA PROVISIÓN  
PARA CONTINGENCIAS EN TRAMITACIÓN**

---



- 
- 11.1 ENUMERACIÓN Y JUSTIFICACIÓN DE LAS DOTACIONES Y APLICACIONES DE LAS RESERVAS, A EFECTUAR COMO CONSECUENCIA DEL RESULTADO OBTENIDO EN EL EJERCICIO
  - 11.2 MATERIALIZACIÓN DE LA PROVISIÓN PARA CONTINGENCIAS EN TRAMITACIÓN Y DE LAS RESERVAS CORRESPONDIENTES AL EJERCICIO ANTERIOR
  - 11.3 MATERIALIZACIÓN DEL FONDO DE PREVENCIÓN Y REHABILITACIÓN CORRESPONDIENTE AL EJERCICIO ANTERIOR
  - 11.4 INFORMACIÓN Y JUSTIFICACIÓN DE LAS POSIBLES VARIACIONES PRODUCIDAS EN EL SALDO DE LA CUENTA 111 “RESERVAS DE REVALORIZACIÓN”
-



**ENUMERACIÓN Y JUSTIFICACIÓN DE LAS DOTACIONES Y APLICACIONES DE LAS RESERVAS, A EFECTUAR COMO  
CONSECUENCIA DEL RESULTADO OBTENIDO EN EL EJERCICIO**

**EJERCICIO: 2010**

**Mutua: MUTUA BALEAR Nº: 183**

**RESULTADO OBTENIDO EN EL EJERCICIO:**

Procedente de contingencias profesionales:		
111	Importe (A)	11.166.324,21
112	Disminución por regularización de resultados negativos de ejercicios anteriores (B)	
113	Aumento por variación de resultados positivos de ejercicios anteriores (C)	
114	Disminución por variación de resultados positivos de ejercicios anteriores (D)	75.164,83
	Resultado a distribuir (E = A - B + C - D)	11.091.159,38
Procedente de contingencias comunes:		
121	Importe (F)	5.879.968,33
122	Disminución por regularización de resultados negativos de ejercicios anteriores (G)	
123	Aumento por variación de resultados positivos de ejercicios anteriores (H)	215.628,45
124	Disminución por variación de resultados positivos de ejercicios anteriores (I)	
	Resultado a distribuir (J = F - G + H - I)	6.095.596,78

La Ley 39/2010, de 22 de diciembre, de Presupuestos Generales del Estado para 2011, establece en su Disposición Transitoria Quinta que "... en los términos que reglamentariamente se determinen, las mutuas de accidentes de trabajo y enfermedades profesionales de la Seguridad Social cancelarán sus reservas de obligaciones inmediatas y de estabilización, por contingencias profesionales, así como las estatutarias y el fondo de asistencia social de accidentes de trabajo, traspasando el importe de las mismas a una única reserva, de contingencias profesionales. La definición y establecimiento de los límites de dicha reserva y de la de estabilización por contingencias comunes, se efectuará reglamentariamente, previa consulta a los interlocutores sociales, de forma que no se produzca una disminución en el nivel global de dotación actual de las reservas constituidas por cada Mutua tras el último ejercicio presupuestario liquidado."

Conforme a la normativa expuesta y en tanto a fecha de rendición de las cuentas anuales no se ha producido el desarrollo reglamentario que determine los límites y las cuantías de las reservas y fondos a dotar, no corresponde efectuar propuesta de

MATERIALIZACIÓN DE LA PROVISIÓN PARA CONTINGENCIAS EN TRAMITACIÓN Y DE LAS RESERVAS LEGALES Y ESTATUTARIAS CORRESPONDIENTES AL EJERCICIO ANTERIOR

MUTUA : MUTUA BALEAR  
EJERCICIO: 2010

Nº : 183

DENOMINACIÓN DE LA RESERVA O PROVISIÓN	SALDO A 31-12-2010 (*)	FONDOS LÍQUIDOS O INMEDIATA LIQUIDEZ		EMISIONES DEL TESORO PÚBLICO DE VTO. NO SUPERIOR A UN AÑO		FONDOS DE INVERSIÓN QUE SE CONCRETEN EXCLUSIVAMENTE EN VALORES EMITIDOS POR EL TESORO PÚBLICO		VALORES PÚBLICOS EMITIDOS O GARANTIZADOS POR EL ESTADO		VALORES DE RENTA FIJA EMITIDA POR ENTIDADES Y SOC. ESPAÑOLAS		INMOVILIZADO MATERIAL	
		% DE MATERI.	IMPORTE	% DE MATERI.	IMPORTE	% DE MATERI.	IMPORTE	% DE MATERI.	IMPORTE	% DE MATERI.	IMPORTE	% DE MATERI.	IMPORTE
<b>TOTAL</b>	<b>97.600.021,30</b>	<b>14,15</b>	<b>13.813.835,15</b>	<b>31,53</b>	<b>30.770.742,95</b>	<b>3,39</b>	<b>3.305.566,58</b>	<b>35,89</b>	<b>35.028.305,55</b>	<b>1,12</b>	<b>1.092.427,23</b>	<b>13,92</b>	<b>13.589.143,84</b>
Provisión para contingencias en tramitación	13.813.835,15	100,00	13.813.835,15										
Reserva de obligaciones inmediatas	23.800.743,81					13,89	3.305.566,58	81,52	19.402.750,00	4,59	1.092.427,23		
Reserva de estabilización	23.746.189,79			42,77	10.157.045,95							57,23	13.589.143,84
Reserva de estabilización incapacidad temporal por contingencias comunes	14.280.249,81			25,00	3.570.062,45			75,00	10.710.187,36				
Fondo de asistencia social de A.T. y E.P.	10.647.421,72			100,00	10.647.421,72								
Reservas estatutarias	11.311.581,02			56,55	6.396.212,83			43,45	4.915.368,19				

(\*) En el caso de la provisión para contingencias en tramitación el importe a consignar se referirá al saldo a 31 de Diciembre de 2009



MATERIALIZACIÓN DEL FONDO DE PREVENCIÓN Y REHABILITACIÓN  
CORRESPONDIENTE AL EJERCICIO ANTERIOR

MUTUA :  
EJERCICIO: 2010

MUTUA BALEAR

Nº : 183

DENOMINACIÓN	SALDO A 31-12-2010	DISPONIBILIDADES LIQUIDAS PENDIENTES DE INGRESO EN EL BANCO DE ESPAÑA	PARTICIPACIÓN EN CENTROS MANCOMUNADOS	OTROS ACTIVOS
FONDO DE PREV Y REHAB.	1.559.647,74	294.555,76		1.265.091,98



---

**13 - PATRIMONIO PRIVATIVO**

---



- 
- 13.1 ACTIVIDADES
  - 13.2 APLICACIÓN DEL RESULTADO DEL EJERCICIO
  - 13.3 INVENTARIO DEL INMOVILIZADO INMATERIAL, MATERIAL EN CURSO,  
INVERSIONES FINANCIERAS Y CRÉDITOS
  - 13.4 FIANZA REGLAMENTARIA
  - 13.5 OTRA INFORMACIÓN RELEVANTE
  - 13.6 INFORMACIÓN RELATIVA A LAS OPERACIONES REALIZADAS POR LA  
SOCIEDAD DE PREVENCIÓN VINCULADAS CON LA GESTIÓN DEL  
PATRIMONIO DE LA SEGURIDAD SOCIAL Y CON LA GESTIÓN DEL  
PATRIMONIO PRIVATIVO
-



# PATRIMONIO PRIVATIVO

## ACTIVIDADES

MUTUA BALEAR

Nº: 183

La actividad del patrimonio privativo se circunscribe al arrendamiento a la gestión de la Seguridad Social de un inmueble.

Así mismo posee el 100% del capital de la sociedad de prevención "Sociedad de Prevención de Mutua Balear S. L. U.".

## APLICACIÓN DEL RESULTADO DEL EJERCICIO

MUTUA BALEAR

Nº: 183

Patrimonio privativo  
- Resultado de ejercicios anteriores 29.461,40



## INMOVILIZADO MATERIAL

**EJERCICIO: 2010**

**Mutua: MUTUA BALEAR N°: 183**

CODIGO	DESCRIPCIÓN	VALOR A 1 DE ENERO	VARIACIONES Y CAUSAS	VALOR A 31 DE DICIEMBRE	AMORTIZACION ACUMULADA A 31 DE DICIEMBRE
220	Terrenos y bienes naturales				
221	Construcciones	304.005,44		304.005,44	96.938,10
222	Instalaciones técnicas				
223	Maquinaria				
224	Utilillaje				
226	Mobiliario				
227	Equipos para procesos de información				
228	Elementos de transporte				
229	Otro inmovilizado material				
	<b>TOTAL</b>	<b>304.005,44</b>		<b>304.005,44</b>	<b>96.938,10</b>

**INVERSIONES FINANCIERAS**

**MUTUA BALEAR  
PERMANENTES**

**Nº: 183**

**EJERCICIO: 2010**

DESCRIPCIÓN	VALOR A 1 DE ENERO	VARIACIONES	VALOR A 31 DE DICIEMBRE	INTERESES DEVENGADOS Y NO COBRADOS	PROVISIÓN DEPRECIACIÓN
<b>TOTAL DE INVERSIONES FINANCIERAS</b>	<b>1.913.166,00</b>		<b>1.913.166,00</b>		<b>312.650,66</b>
Sociedad de Prevención de Mutua Balear PREVIS, S.L.U.	1.913.166,00		1.913.166,00		312.650,66

## FIANZA REGLAMENTARIA

EJERCICIO: 2010

Mutua: **MUTUA BALEAR** N°: 183

MODALIDAD DE CONSTITUCIÓN	IMPORTE
Materializada mediante aval bancario emitido por la Entidad Caja de Ahorros y Monte de Piedad de Baleares "SA NOSTRA" depositado en la Caja General de Depósitos	372.627,50
<b>TOTAL</b>	<b>372.627,50</b>

**PATRIMONIO PRIVATIVO**  
**OTRA INFORMACIÓN RELEVANTE**

MUTUA BALEAR

Nº: 183

**INVERSIONES FINANCIERAS PERMANENTES EN CAPITAL**

La cuenta 250 Inversiones financieras permanentes en capital incluye la inversión en el 100% del capital social de la "Sociedad de Prevención de Mutua Balear, PREVIS, S.L.U.", constituida el 15 de noviembre de 2005. La Dirección General de Ordenación de la Seguridad Social confirmó, con fecha 10 de abril de 2006, la autorización otorgada el 30 de diciembre de 2005 a Mutua Balear para la continuación de la actividad preventiva voluntaria como servicio de prevención ajeno y su correspondiente cesión a dicha sociedad de prevención.

Su domicilio social se encuentra en la C/Antich, 8, Palma de Mallorca.

Se detallan a continuación los datos más relevantes de la sociedad:

- Capital social.....	1.913.166,00
- Reservas.....	254.874,92
- Resultados negativos ejercicios anteriores:.....	(640.881,2)
- Resultados del ejercicio:	
- Beneficios del ejercicio después de impuestos .....	73.355,64

El valor por el que figura la participación de la sociedad en el Patrimonio Privativo asciende 1.913.166,00 € habiéndose dotado un provisión por depreciación de 312.650,66. No se han percibido dividendos.

**SOCIEDAD DE PREVENCIÓN CONSTITUIDA AL AMPARO DEL REAL DECRETO 688/2005, DE 10 DE JUNIO.**

Operaciones vinculadas con la gestión del patrimonio de la Seguridad Social  
y con la gestión del patrimonio privativo. Créditos y débitos recíprocos.

MUTUA:

MUTUA BALEAR

Nº: 183

I. Deudor: gestión del patrimonio de la Seguridad Social

EJERCICIO: 2010

DESCRIPCION	SALDO A 1-1	CARGOS REALIZADOS EN EL EJERCICIO	TOTAL CRÉDITOS	ABONOS REALIZADOS EN EJERCICIO	CRÉDITOS PDTES. COBRO EN 31-12
<b>TOTAL CRÉDITOS</b>	<b>4.270,78</b>	<b>10.093,51</b>	14.364,29	<b>12.709,79</b>	1.654,50
4000 CONCIERTO VIGILANCIA DE LA SALUD		8.439,01	8.439,01	8.439,01	
411 CONCIERTO VIGILANCIA DE LA SALUD	4.270,78	1.654,50	5.925,28	4.270,78	1.654,50

**SOCIEDAD DE PREVENCIÓN CONSTITUIDA AL AMPARO DEL REAL DECRETO 688/2005, DE 10 DE JUNIO.**  
**Operaciones vinculadas con la gestión del patrimonio de la Seguridad Social**  
**y con la gestión del patrimonio privativo. Créditos y débitos recíprocos.**

**MUTUA BALEAR**

**Nº: 183**

**II. Deudor: gestión del patrimonio privativo**

**EJERCICIO: 2010**

DESCRIPCION	SALDO A 1-1	CARGOS REALIZADOS EN EL EJERCICIO	TOTAL CRÉDITOS	ABONOS REALIZADOS EN EJERCICIO	CRÉDITOS PDTES. COBRO EN 31-12
<b>TOTAL CRÉDITOS</b>		<b>3.229,64</b>	<b>3.229,64</b>	<b>3.229,64</b>	
419 COBROS Y PAGOS POR CUENTA DE LA SOCIEDAD DE PREVENCIÓN		3.229,64	3.229,64	3.229,64	

Operaciones vinculadas con la gestión del patrimonio de la Seguridad Social  
y con la gestión del patrimonio privativo. Créditos y débitos recíprocos.

MUTUA BALEAR

Nº: 183

III. Acreedor: gestión del patrimonio de la Seguridad Social

EJERCICIO: 2010

DESCRIPCION	SALDO A 1-1	ABONOS REALIZADOS EN EL EJERCICIO	TOTAL DÉBITOS	CARGOS REALIZADOS EN EJERCICIO	DÉBITOS PDTES. PAGO EN 31-12
<b>TOTAL DÉBITOS</b>	<b>30,00</b>	<b>1.532,04</b>	<b>1.562,04</b>	<b>1.439,40</b>	<b>122,64</b>
4300 SERVICIOS ASISTENCIALES		1.532,04	1.532,04	1.409,40	122,64
431 SERVICIOS ASISTENCIALES	30,00		30,00	30,00	





**SOCIEDAD DE PREVENCIÓN CONSTITUIDA AL AMPARO DEL REAL DECRETO 688/2005, DE 10 DE JUNIO.**  
**Operaciones vinculadas con la gestión del patrimonio de la Seguridad Social**  
**y con la gestión del patrimonio privativo. Gastos e ingresos por operaciones internas.**

Mutua: **MUTUA BALEAR** Nº: 183

**EJERCICIO: 2010**

**III. Ingresos por operaciones internas con el patrimonio de la Seguridad Social.**

DESCRIPCIÓN	TOTAL INGRESOS DEVENGADOS EN EL EJERCICIO		
	COBRADOS	PENDIENTES DE COBRO	TOTAL
<b>TOTAL</b>	<b>8.439,01</b>	<b>1.654,50</b>	<b>10.093,51</b>
CONCIERTO VIGILANCIA DE LA SALUD	8.439,01	1.654,50	10.093,51

**INFORMACIÓN COMPLEMENTARIA A LA MEMORIA**

**CONTRATACION REALIZADA ANTES DE LA ENTRADA EN VIGOR DE LA LEY 30/2007**

**MUTUA: MUTUA BALEAR**

**Nº: 183**

TIPO DE CONTRATO	NUMERO DE CONTRATO(*)	IMPORTE
- OBRAS E INSTALACIONES		
- SERVICIOS	1	157.643,30
- SUMINISTROS	2	620.419,28
- ADQUISICION, ARRENDAMIENTO Y TRASPASOS DE BIENES INMUEBLES	1	158.398,66
- SEGUROS Y REASEGUROS		
<b>TOTAL.....</b>	<b>4</b>	<b>936.461,24</b>

(\*) Importe superior a 150.253,03 euros.

**INFORMACION ADICIONAL AL PUNTO 4.5 "CONTRATACIÓN ADMINISTRATIVA"**

Se detallan a continuación las adjudicaciones superiores al 5% del importe total de la contratación efectuada en el año:

Nombre	CIF	IMPORTE
Telefónica de España, S.A.	U86041035	906.621,78
Vitas Nostrum S.L.	B84935253	209.676,86
Ambulancias Ibiza, S.L.	B57097784	150.000,00
Contratas Ambulancias y Emergencias, S.A.	A82227786	371.352,00

Se detallan a continuación las adjudicaciones realizadas por procedimiento negociado:

Nombre	CIF	IMPORTE
Comercial Medica Remex, S.L.	B07285299	41.285,16
Mercanza, S.L.	B83479188	33.823,28
Vintegris S.L.	B62913926	31.891,00
Visuales e informática, Servicios y Suministros, S.L.	B57282097	24.632,50
Bussines integration S.L.	B84439603	36.431,22
James D. Vidal Anderson	43072568P	33.040,00
Visuales e informática, Servicios y Suministros, S.L.	B57282097	42.895,00

Por ser importes comprendidos entre 17.0000 y 50.000 euros mas IVA



**B.- INFORMACIÓN COMPLEMENTARIA**





**RESUMEN GENERAL DE GASTOS POR AREAS  
Y CATEGORÍAS ECONÓMICAS**





MUTUA BALEAR					EJERCICIO 2010
RESUMEN GENERAL DE GASTOS POR AREAS Y CATEGORIAS ECONOMICAS					
AREAS	1	2	3	4	TOTAL
APLICACION ECONOMICA	PRESTACIONES ECONOMICAS	ASISTENCIA SANITARIA	SERVICIOS SOCIALES	TESOR.INFORM. Y OTROS SERV,	
<b>OPERACIONES CORRIENTES</b>					
<b>1 GASTOS DE PERSONAL</b>	<b>1.479.100,72</b>	<b>9.601.591,79</b>	<b>334.155,35</b>	<b>4.898.352,04</b>	<b>16.313.199,90</b>
10 ALTOS CARGOS					
12 PERSONAL FUNCIONARIO ESTATUTARIO					
13 LABORALES	1.128.680,77	7.369.319,16	245.653,46	3.823.430,13	12.567.083,52
14 OTRO PERSONAL					
15 INCENTIVOS AL RENDIMIENTO					
16 CUOTAS, PREST. Y GASTOS SOCIALES	350.419,95	2.232.272,63	88.501,89	1.074.921,91	3.746.116,38
19 OBLIG.EJER.ANTERIORES					
<b>2 GASTOS CORRIENTES EN BIENES Y SERVICIOS</b>	<b>357.999,12</b>	<b>10.942.882,60</b>	<b>84.276,23</b>	<b>3.576.830,14</b>	<b>14.961.988,09</b>
20 ARRENDAMIENTOS Y CANONES	66.592,86	546.289,13	13.842,65	142.121,49	768.846,13
21 REPARACION, MANTENIMIENTO Y CONSERVACION	18.489,94	345.377,65	7.902,30	111.788,24	483.558,13
22 MATERIAL, SUMINISTROS Y OTROS	265.341,48	2.978.569,74	47.866,40	3.165.397,53	6.457.175,15
23 INDEMNIZACIONES POR RAZON SERVICIO	7.574,84	54.032,18	14.664,88	157.522,88	233.794,78
24 GASTOS PUBLICACIONES					
25 ASISTENCIA SANITARIA CON MEDIOS AJENOS		7.018.613,90			7.018.613,90
26 SERVICIOS SOCIALES CON MEDIOS AJENOS					
27 OTROS SERVICIOS CON MEDIOS AJENOS					
29 OBLI. EJERC.ANTERIORES PEND.IMPUTAR					
<b>3 GASTOS FINANCIEROS</b>				<b>1.002,31</b>	<b>1.002,31</b>
31 DE PRESTAMOS EN MONEDA NACIONAL					
35 INTERESES DE DEMORA Y OTROS GASTOS FINANCIEROS				1.002,31	1.002,31
39 OBLIGACIONES DE EJERCICIOS ANTERIORES					
<b>4 TRANSFERENCIAS CORRIENTES</b>	<b>122.749.529,20</b>	<b>736.691,96</b>		<b>11.962,32</b>	<b>123.498.183,48</b>
40 A LA ADMINISTRACION DEL ESTADO					
41 A ORGANISMOS AUTONOMOS					
42 A LA SEGURIDAD SOCIAL	46.464.209,37				46.464.209,37
43 A AGENCIAS ESTATALES Y OTROS ORG. PUBLICOS					
44 A SOC., ENT.PUB.EMP.,FUND.Y RES.ENT.					
45 A COMUNIDADES AUTONOMAS					
47 A EMPRESAS PRIVADAS		55.580,42			55.580,42
48 A FAMILIAS E INSTITUCIONES SIN FINES DE LUCRO	76.285.319,83	681.111,54		11.962,32	76.978.393,69
49 AL EXTERIOR					
<b>TOTAL OPERACIONES CORRIENTES</b>	<b>124.586.629,04</b>	<b>21.281.166,35</b>	<b>418.431,58</b>	<b>8.488.146,81</b>	<b>154.774.373,78</b>



MUTUA BALEAR					EJERCICIO 2010
RESUMEN GENERAL DE GASTOS POR AREAS Y CATEGORIAS ECONOMICAS					
AREAS	1	2	3	4	TOTAL
APLICACION ECONOMICA	PRESTACIONES ECONOMICAS	ASISTENCIA SANITARIA	SERVICIOS SOCIALES	TESOR.INFORM. Y OTROS SERV,	
<b>OPERACIONES DE CAPITAL</b>					
<b>6 INVERSIONES REALES</b>	<b>31.107,03</b>	<b>1.816.809,45</b>	<b>8.395,56</b>	<b>154.088,75</b>	<b>2.010.400,79</b>
62 INVERSIONES NUEVAS	8.260,71	326.628,76	449,81	34.167,20	369.506,48
63 INVERSIONES DE REPOSICION	22.846,32	1.490.180,69	7.945,75	119.921,55	1.640.894,31
<b>7 TRANSFERENCIAS DE CAPITAL</b>				<b>16.375.783,76</b>	<b>16.375.783,76</b>
72 A LA SEGURIDAD SOCIAL				16.375.783,76	16.375.783,76
74 A SOC.MERC., ENT.EMPR. Y OTROS ORGANISMOS					
75 A COMUNIDADES AUTONOMAS					
76 A CORPORACIONES LOCALES					
78 A FAMILIAS E INSTITUCIONES SIN FINES DE LUCRO					
79 AL EXTERIOR					
<b>TOTAL OPERACIONES DE CAPITAL</b>	<b>31.107,03</b>	<b>1.816.809,45</b>	<b>8.395,56</b>	<b>16.529.872,51</b>	<b>18.386.184,55</b>





MUTUA BALEAR					EJERCICIO 2010
RESUMEN GENERAL DE GASTOS POR AREAS Y CATEGORIAS ECONOMICAS					
AREAS	1	2	3	4	TOTAL
APLICACION ECONOMICA	PRESTACIONES ECONOMICAS	ASISTENCIA SANITARIA	SERVICIOS SOCIALES	TESOR.INFORM. Y OTROS SERV,	
<b>OPERACIONES NO FINANCIERAS</b>					
<b>1 GASTOS DE PERSONAL</b>	<b>1.479.100,72</b>	<b>9.601.591,79</b>	<b>334.155,35</b>	<b>4.898.352,04</b>	<b>16.313.199,90</b>
10 ALTOS CARGOS					
12 PERSONAL FUNCIONARIO ESTATUTARIO					
13 LABORALES	1.128.680,77	7.369.319,16	245.653,46	3.823.430,13	12.567.083,52
14 OTRO PERSONAL					
15 INCENTIVOS AL RENDIMIENTO					
16 CUOTAS, PREST. Y GASTOS SOCIALES	350.419,95	2.232.272,63	88.501,89	1.074.921,91	3.746.116,38
19 OBLIG.EJER.ANTERIORES					
<b>2 GASTOS CORRIENTES EN BIENES Y SERVICIOS</b>	<b>357.999,12</b>	<b>10.942.882,60</b>	<b>84.276,23</b>	<b>3.576.830,14</b>	<b>14.961.988,09</b>
20 ARRENDAMIENTOS Y CANONES	66.592,86	546.289,13	13.842,65	142.121,49	768.846,13
21 REPARACION, MANTENIMIENTO Y CONSERVACION	18.489,94	345.377,65	7.902,30	111.788,24	483.558,13
22 MATERIAL, SUMINISTROS Y OTROS	265.341,48	2.978.569,74	47.866,40	3.165.397,53	6.457.175,15
23 INDEMNIZACIONES POR RAZON SERVICIO	7.574,84	54.032,18	14.664,88	157.522,88	233.794,78
24 GASTOS PUBLICACIONES					
25 ASISTENCIA SANITARIA CON MEDIOS AJENOS		7.018.613,90			7.018.613,90
26 SERVICIOS SOCIALES CON MEDIOS AJENOS					
27 OTROS SERVICIOS CON MEDIOS AJENOS					
29 OBLI. EJERC.ANTERIORES PEND.IMPUTAR					
<b>3 GASTOS FINANCIEROS</b>				<b>1.002,31</b>	<b>1.002,31</b>
31 DE PRESTAMOS EN MONEDA NACIONAL					
35 INTERESES DE DEMORA Y OTROS GASTOS FINANCIEROS				1.002,31	1.002,31
39 OBLIGACIONES DE EJERCICIOS ANTERIORES					
<b>4 TRANSFERENCIAS CORRIENTES</b>	<b>122.749.529,20</b>	<b>736.691,96</b>		<b>11.962,32</b>	<b>123.498.183,48</b>
40 A LA ADMINISTRACION DEL ESTADO					
41 A ORGANISMOS AUTONOMOS					
42 A LA SEGURIDAD SOCIAL	46.464.209,37				46.464.209,37
43 A AGENCIAS ESTATALES Y OTROS ORG. PUBLICOS					
44 A SOC., ENT.PUB.EMP.,FUND.Y RES.ENT.					
45 A COMUNIDADES AUTONOMAS					
47 A EMPRESAS PRIVADAS		55.580,42			55.580,42
48 A FAMILIAS E INSTITUCIONES SIN FINES DE LUCRO	76.285.319,83	681.111,54		11.962,32	76.978.393,69
49 AL EXTERIOR					
<b>TOTAL OPERACIONES CORRIENTES</b>	<b>124.586.629,04</b>	<b>21.281.166,35</b>	<b>418.431,58</b>	<b>8.488.146,81</b>	<b>154.774.373,78</b>
<b>6 INVERSIONES REALES</b>	<b>31.107,03</b>	<b>1.816.809,45</b>	<b>8.395,56</b>	<b>154.088,75</b>	<b>2.010.400,79</b>
62 INVERSIONES NUEVAS	8.260,71	326.628,76	449,81	34.167,20	369.506,48
63 INVERSIONES DE REPOSICION	22.846,32	1.490.180,69	7.945,75	119.921,55	1.640.894,31
<b>7 TRANSFERENCIAS DE CAPITAL</b>				<b>16.375.783,76</b>	<b>16.375.783,76</b>
72 A LA SEGURIDAD SOCIAL				16.375.783,76	16.375.783,76
74 A SOC.MERC.,ENT.EMPR. Y OTROS ORGANISMOS					
75 A COMUNIDADES AUTONOMAS					
76 A CORPORACIONES LOCALES					
78 A FAMILIAS E INSTITUCIONES SIN FINES DE LUCRO					
79 AL EXTERIOR					
<b>TOTAL OPERACIONES DE CAPITAL</b>	<b>31.107,03</b>	<b>1.816.809,45</b>	<b>8.395,56</b>	<b>16.529.872,51</b>	<b>18.386.184,55</b>
<b>TOTAL OPERACIONES NO FINANCIERAS</b>	<b>124.617.736,07</b>	<b>23.097.975,80</b>	<b>426.827,14</b>	<b>25.018.019,32</b>	<b>173.160.558,33</b>



MUTUA BALEAR					EJERCICIO 2010
RESUMEN GENERAL DE GASTOS POR AREAS Y CATEGORIAS ECONOMICAS					
AREAS	1	2	3	4	TOTAL
APLICACION ECONOMICA	PRESTACIONES ECONOMICAS	ASISTENCIA SANITARIA	SERVICIOS SOCIALES	TESOR.INFORM. Y OTROS SERV,	
<b>OPERACIONES FINANCIERAS</b>					
<b>8 ACTIVOS FINANCIEROS</b>				<b>7.191.609,54</b>	<b>7.191.609,54</b>
80 ADQ. DEUDA DEL SECTOR PUBLICO				6.833.862,31	6.833.862,31
81 ADQUI.OBLIG. Y BONOS FUERA S.P.					
82 CONCESION PRESTAMOS AL SECTOR PUBLICO					
83 CONC.PRESTAM.NO PUBLIC.				28.259,52	28.259,52
84 CONSTITUCION DE DEPOSITOS Y FIANZAS				329.487,71	329.487,71
85 ADQ.ACCION.Y PART.SEC.PUBLICO					
86 ADQ.ACCION.Y PART.FUERA SEC.PUBLICO					
88 ACTIVOS FINANCIEROS					
89 OBLIGACIONES DE EJERCICIOS ANTERIORES					
<b>9 PASIVOS FINANCIEROS</b>					
90 AMORTIZ.DE EMPRESTITOS					
91 AMORTIZ.PRESTAM.EN MONED.NAL.					
93 AMORTIZ.PRESTAM.EN MONED.EXTR.					
96 DEVOL.PARTICP.EN FONDO SOCIAL					
99 OBLIGACIONES EJERCICIOS ANT.					
<b>TOTAL OPERACIONES FINANCIERAS</b>				<b>7.191.609,54</b>	<b>7.191.609,54</b>



MUTUA BALEAR					EJERCICIO 2010
RESUMEN GENERAL DE GASTOS POR AREAS Y CATEGORIAS ECONOMICAS					
AREAS	OPERACIONES CORRIENTES	OPERACIONES DE CAPITAL	OPERACIONES NO FINANCIERAS	OPERACIONES FINANCIERAS	T O T A L
1 PRESTACIONES ECONOMICAS	124.586.629,04	31.107,03	124.617.736,07		124.617.736,07
2 ASISTENCIA SANITARIA	21.281.166,35	1.816.809,45	23.097.975,80		23.097.975,80
3 SERVICIOS SOCIALES	418.431,58	8.395,56	426.827,14		426.827,14
4 TESOR. INFORM.Y OTROS SERV.	8.488.146,81	16.529.872,51	25.018.019,32	7.191.609,54	32.209.628,86
<b>T O T A L E S</b>	<b>154.774.373,78</b>	<b>18.386.184,55</b>	<b>173.160.558,33</b>	<b>7.191.609,54</b>	<b>180.352.167,87</b>





**RESUMEN GENERAL DE GASTOS POR PROGRAMAS  
Y CATEGORÍAS ECONÓMICAS**





MUTUA BALEAR NUM. 183					EJERCICIO 2010	
RESUMEN GENERAL DE GASTOS POR PROGRAMAS Y CATEGORÍAS ECONÓMICAS						
APLICACIÓN ECONÓMICA	PROGRAMAS	1102	1105	11	1	TOTAL PARCIAL
		INCAPAC. TEMP. Y OTRAS PRES.	CAPITALES RENTA Y OTRAS COMP.	GEST. PREST. ECONOM. CONTR	PRESTACIONES ECONÓMICAS	
<b>OPERACIONES CORRIENTES</b>						
<b>1 GASTOS DE PERSONAL</b>		<b>1.479.100,72</b>		<b>1.479.100,72</b>	<b>1.479.100,72</b>	<b>1.479.100,72</b>
10 ALTOS CARGOS						
12 PERS.FUNC. Y ESTATUTARIO						
13 LABORALES		1.128.680,77		1.128.680,77	1.128.680,77	1.128.680,77
14 OTRO PERSONAL						
15 INCENTIVOS AL RENDIMIENTO						
16 CUOT.PREST.Y GAST.SOC.		350.419,95		350.419,95	350.419,95	350.419,95
19 OBLIG.EJER.ANTERIORES						
<b>2 GAST. CORRIENT.BIENES Y SERV</b>		<b>357.999,12</b>		<b>357.999,12</b>	<b>357.999,12</b>	<b>357.999,12</b>
20 ARRENDAMIENTOS Y CANONES		66.592,86		66.592,86	66.592,86	66.592,86
21 REPARACION,MANTEN.Y CONSERV.		18.489,94		18.489,94	18.489,94	18.489,94
22 MATER.SUMINIST.Y OTROS		265.341,48		265.341,48	265.341,48	265.341,48
23 INDEMNIZ.RAZON SERVICIO		7.574,84		7.574,84	7.574,84	7.574,84
24 GASTOS DE PUBLICACIONES						
25 A.SANIT.CON MED.AJENOS						
26 S.SOCIAL.CON MED.AJENOS						
28 OTROS SERVICIOS						
29 OBLI. EJERC.ANTERIORES PEND.IMPUTAR						
<b>3 GASTOS FINANCIEROS</b>						
31 DE PRESTAMOS EN MONEDA NAL.						
35 INTERES.DEMORA Y OTROS GASTOS						
39 OBLIGACIONES DE EJERCICIOS ANTERIORES						
<b>4 TRANSFERENC. CORRIENTES</b>		<b>76.285.319,83</b>	<b>46.464.209,37</b>	<b>122.749.529,20</b>	<b>122.749.529,20</b>	<b>122.749.529,20</b>
40 A LA ADMON.DEL ESTADO						
41 A ORGANISMOS AUTONOMOS						
42 A LA SEGURIDAD SOCIAL			46.464.209,37	46.464.209,37	46.464.209,37	46.464.209,37
44 A SOC., ENT.PUB.EMP.,FUND.Y RES.ENT.						
45 A COMUNIDADES AUTONOMAS						
47 A EMPRESAS PRIVADAS						
48 A FAMIL.E INST.SIN F.LUCRO		76.285.319,83		76.285.319,83	76.285.319,83	76.285.319,83
49 AL EXTERIOR						
<b>TOTAL OPERACIONES CORRIENTES</b>		<b>78.122.419,67</b>	<b>46.464.209,37</b>	<b>124.586.629,04</b>	<b>124.586.629,04</b>	<b>124.586.629,04</b>



MUTUA BALEAR NUM. 183					EJERCICIO 2010
RESUMEN GENERAL DE GASTOS POR PROGRAMAS Y CATEGORÍAS ECONÓMICAS					
PROGRAMAS	2122	21	2224	22	TOTAL
APLICACIÓN ECONÓMICA	MEDIC.AMBULAT MUTUAS A.T.	ATEN. PRIMA- RIA DE SALUD	MEDIC.HOSPIT. MUTUAS A. T.	ATENCIÓN ES- PECIALIZADA	PARCIAL
<b>OPERACIONES CORRIENTES</b>					
<b>1 GASTOS DE PERSONAL</b>	<b>7.427.102,86</b>	<b>7.427.102,86</b>	<b>2.174.488,93</b>	<b>2.174.488,93</b>	<b>11.080.692,51</b>
10 ALTOS CARGOS					
12 PERS.FUNC. Y ESTATUTARIO					
13 LABORALES	5.687.426,45	5.687.426,45	1.681.892,71	1.681.892,71	8.497.999,93
14 OTRO PERSONAL					
15 INCENTIVOS AL RENDIMIENTO					
16 CUOT.PREST.Y GAST.SOC.	1.739.676,41	1.739.676,41	492.596,22	492.596,22	2.582.692,58
19 OBLIG.EJER.ANTERIORES					
<b>2 GAST. CORRIENT.BIENES Y SERV</b>	<b>6.763.236,66</b>	<b>6.763.236,66</b>	<b>4.179.645,94</b>	<b>4.179.645,94</b>	<b>11.300.881,72</b>
20 ARRENDAMIENTOS Y CANONES	545.845,53	545.845,53	443,60	443,60	612.881,99
21 REPARACION,MANTEN.Y CONSERV.	220.772,35	220.772,35	124.605,30	124.605,30	363.867,59
22 MATER.SUMINIST.Y OTROS	1.731.957,36	1.731.957,36	1.246.612,38	1.246.612,38	3.243.911,22
23 INDEMNIZ.RAZON SERVICIO	45.921,60	45.921,60	8.110,58	8.110,58	61.607,02
24 GASTOS DE PUBLICACIONES					
25 A.SANIT.CON MED.AJENOS	4.218.739,82	4.218.739,82	2.799.874,08	2.799.874,08	7.018.613,90
26 S.SOCIAL.CON MED.AJENOS					
28 OTROS SERVICIOS					
29 OBLI. EJERC.ANTERIORES PEND.IMPUTAR					
<b>3 GASTOS FINANCIEROS</b>					
31 DE PRESTAMOS EN MONEDA NAL.					
35 INTERES.DEMORA Y OTROS GASTOS					
39 OBLIGACIONES DE EJERCICIOS ANTERIORES					
<b>4 TRANSFERENC. CORRIENTES</b>	<b>665.285,65</b>	<b>665.285,65</b>	<b>71.406,31</b>	<b>71.406,31</b>	<b>123.486.221,16</b>
40 A LA ADMON.DEL ESTADO					
41 A ORGANISMOS AUTONOMOS					
42 A LA SEGURIDAD SOCIAL					46.464.209,37
44 A SOC., ENT.PUB.EMP.,FUND.Y RES.ENT.					
45 A COMUNIDADES AUTONOMAS					
47 A EMPRESAS PRIVADAS	55.580,42	55.580,42			55.580,42
48 A FAMIL.E INST.SIN F.LUCRO	609.705,23	609.705,23	71.406,31	71.406,31	76.966.431,37
49 AL EXTERIOR					
<b>TOTAL OPERACIONES CORRIENTES</b>	<b>14.855.625,17</b>	<b>14.855.625,17</b>	<b>6.425.541,18</b>	<b>6.425.541,18</b>	<b>145.867.795,39</b>





MUTUA BALEAR NUM. 183					EJERCICIO 2010	
RESUMEN GENERAL DE GASTOS POR PROGRAMAS Y CATEGORÍAS ECONÓMICAS						
APLICACIÓN ECONÓMICA	PROGRAMAS	2	3436	34	3	TOTAL PARCIAL
		ASISTENCIA SANITARIA	HIGIENE Y SEGUR. EN EL TRABAJO	OTROS SERV. SOCIALES	SERVICIOS SOCIALES	
<b>OPERACIONES CORRIENTES</b>						
<b>1 GASTOS DE PERSONAL</b>		<b>9.601.591,79</b>	<b>334.155,35</b>	<b>334.155,35</b>	<b>334.155,35</b>	<b>11.414.847,86</b>
10 ALTOS CARGOS						
12 PERS.FUNC. Y ESTATUTARIO						
13 LABORALES		7.369.319,16	245.653,46	245.653,46	245.653,46	8.743.653,39
14 OTRO PERSONAL						
15 INCENTIVOS AL RENDIMIENTO						
16 CUOT.PREST.Y GAST.SOC.		2.232.272,63	88.501,89	88.501,89	88.501,89	2.671.194,47
19 OBLIG.EJER.ANTERIORES						
<b>2 GAST. CORRIENT.BIENES Y SERV</b>		<b>10.942.882,60</b>	<b>84.276,23</b>	<b>84.276,23</b>	<b>84.276,23</b>	<b>11.385.157,95</b>
20 ARRENDAMIENTOS Y CANONES		546.289,13	13.842,65	13.842,65	13.842,65	626.724,64
21 REPARACION,MANTEN.Y CONSERV.		345.377,65	7.902,30	7.902,30	7.902,30	371.769,89
22 MATER.SUMINIST.Y OTROS		2.978.569,74	47.866,40	47.866,40	47.866,40	3.291.777,62
23 INDEMNIZ.RAZON SERVICIO		54.032,18	14.664,88	14.664,88	14.664,88	76.271,90
24 GASTOS DE PUBLICACIONES						
25 A.SANIT.CON MED.AJENOS		7.018.613,90				7.018.613,90
26 S.SOCIAL.CON MED.AJENOS						
28 OTROS SERVICIOS						
29 OBLI. EJERC.ANTERIORES PEND.IMPUTAR						
<b>3 GASTOS FINANCIEROS</b>						
31 DE PRESTAMOS EN MONEDA NAL.						
35 INTERES.DEMORA Y OTROS GASTOS						
39 OBLIGACIONES DE EJERCICIOS ANTERIORES						
<b>4 TRANSFERENC. CORRIENTES</b>		<b>736.691,96</b>				<b>123.486.221,16</b>
40 A LA ADMON.DEL ESTADO						
41 A ORGANISMOS AUTONOMOS						
42 A LA SEGURIDAD SOCIAL						46.464.209,37
44 A SOC., ENT.PUB.EMP.,FUND.Y RES.ENT.						
45 A COMUNIDADES AUTONOMAS						
47 A EMPRESAS PRIVADAS		55.580,42				55.580,42
48 A FAMIL.E INST.SIN F.LUCRO		681.111,54				76.966.431,37
49 AL EXTERIOR						
<b>TOTAL OPERACIONES CORRIENTES</b>		<b>21.281.166,35</b>	<b>418.431,58</b>	<b>418.431,58</b>	<b>418.431,58</b>	<b>146.286.226,97</b>



MUTUA BALEAR NUM. 183				EJERCICIO 2010	
RESUMEN GENERAL DE GASTOS POR PROGRAMAS Y CATEGORÍAS ECONÓMICAS					
APLICACIÓN ECONÓMICA	PROGRAMAS	4591	45	4	TOTAL GENERAL
		DIRECCIÓN Y SERV.GRALES.	ADMN. Y SERV. GRLES.TESORER	TESOR.INFORM. Y OTROS SERV.	
<b>OPERACIONES CORRIENTES</b>					
<b>1 GASTOS DE PERSONAL</b>		<b>4.898.352,04</b>	<b>4.898.352,04</b>	<b>4.898.352,04</b>	<b>16.313.199,90</b>
10 ALTOS CARGOS					
12 PERS.FUNC. Y ESTATUTARIO					
13 LABORALES		3.823.430,13	3.823.430,13	3.823.430,13	12.567.083,52
14 OTRO PERSONAL					
15 INCENTIVOS AL RENDIMIENTO					
16 CUOT.PREST.Y GAST.SOC.		1.074.921,91	1.074.921,91	1.074.921,91	3.746.116,38
19 OBLIG.EJER.ANTERIORES					
<b>2 GAST. CORRIENT.BIENES Y SERV</b>		<b>3.576.830,14</b>	<b>3.576.830,14</b>	<b>3.576.830,14</b>	<b>14.961.988,09</b>
20 ARRENDAMIENTOS Y CANONES		142.121,49	142.121,49	142.121,49	768.846,13
21 REPARACION,MANTEN.Y CONSERV.		111.788,24	111.788,24	111.788,24	483.558,13
22 MATER.SUMINIST.Y OTROS		3.165.397,53	3.165.397,53	3.165.397,53	6.457.175,15
23 INDEMNIZ.RAZON SERVICIO		157.522,88	157.522,88	157.522,88	233.794,78
24 GASTOS DE PUBLICACIONES					
25 A.SANIT.CON MED.AJENOS					7.018.613,90
26 S.SOCIAL.CON MED.AJENOS					
28 OTROS SERVICIOS					
29 OBLI. EJERC.ANTERIORES PEND.IMPUTAR					
<b>3 GASTOS FINANCIEROS</b>		<b>1.002,31</b>	<b>1.002,31</b>	<b>1.002,31</b>	<b>1.002,31</b>
31 DE PRESTAMOS EN MONEDA NAL.					
35 INTERES.DEMORA Y OTROS GASTOS		1.002,31	1.002,31	1.002,31	1.002,31
39 OBLIGACIONES DE EJERCICIOS ANTERIORES					
<b>4 TRANSFERENC. CORRIENTES</b>		<b>11.962,32</b>	<b>11.962,32</b>	<b>11.962,32</b>	<b>123.498.183,48</b>
40 A LA ADMN.DEL ESTADO					
41 A ORGANISMOS AUTONOMOS					
42 A LA SEGURIDAD SOCIAL					46.464.209,37
44 A SOC., ENT.PUB.EMP.,FUND.Y RES.ENT.					
45 A COMUNIDADES AUTONOMAS					
47 A EMPRESAS PRIVADAS					55.580,42
48 A FAMIL.E INST.SIN F.LUCRO		11.962,32	11.962,32	11.962,32	76.978.393,69
49 AL EXTERIOR					
<b>TOTAL OPERACIONES CORRIENTES</b>		<b>8.488.146,81</b>	<b>8.488.146,81</b>	<b>8.488.146,81</b>	<b>154.774.373,78</b>



MUTUA BALEAR NUM. 183					EJERCICIO 2010
RESUMEN GENERAL DE GASTOS POR PROGRAMAS Y CATEGORÍAS ECONÓMICAS					
PROGRAMAS	1102	11	1	2122	TOTAL
APLICACIÓN ECONÓMICA	INCAPAC. TEMP. Y OTRAS PRES.	GEST.PREST. ECONOM.CONTR	PRESTACIONES ECONÓMICAS	MEDIC.AMBULAT MUTUAS A.T.	PARCIAL
<b>OPERACIONES DE CAPITAL</b>					
<b>6 INVERSIONES REALES</b>	<b>31.107,03</b>	<b>31.107,03</b>	<b>31.107,03</b>	<b>1.655.275,26</b>	<b>1.686.382,29</b>
62 INVERSIONES NUEVAS	8.260,71	8.260,71	8.260,71	284.788,19	293.048,90
63 INVERSIONES DE REPOSICION	22.846,32	22.846,32	22.846,32	1.370.487,07	1.393.333,39
<b>7 TRANSFERENCIAS DE CAPITAL</b>					
72 A LA SEGURIDAD SOCIAL					
74 A SOC.,ENT.PUB.EMP.,FUND.Y RES.ENT.					
75 A COMUNIDADES AUTONOMAS					
76 A ENTIDADES LOCALES					
78 A FAMIL.E INST.SIN F.LUCRO					
79 AL EXTERIOR					
<b>TOTAL OPERACIONES DE CAPITAL</b>	<b>31.107,03</b>	<b>31.107,03</b>	<b>31.107,03</b>	<b>1.655.275,26</b>	<b>1.686.382,29</b>



MUTUA BALEAR NUM. 183					EJERCICIO 2010
RESUMEN GENERAL DE GASTOS POR PROGRAMAS Y CATEGORÍAS ECONÓMICAS					
PROGRAMAS	21	2224	22	2	TOTAL
APLICACIÓN ECONÓMICA	ATEN. PRIMA- RIA DE SALUD	MEDIC.HOSPIT. MUTUAS A. T.	ATENCIÓN ES- PECIALIZADA	ASISTENCIA SANITARIA	PARCIAL
<b>OPERACIONES DE CAPITAL</b>					
<b>6 INVERSIONES REALES</b>	<b>1.655.275,26</b>	<b>161.534,19</b>	<b>161.534,19</b>	<b>1.816.809,45</b>	<b>1.847.916,48</b>
62 INVERSIONES NUEVAS	284.788,19	41.840,57	41.840,57	326.628,76	334.889,47
63 INVERSIONES DE REPOSICION	1.370.487,07	119.693,62	119.693,62	1.490.180,69	1.513.027,01
<b>7 TRANSFERENCIAS DE CAPITAL</b>					
72 A LA SEGURIDAD SOCIAL					
74 A SOC.,ENT.PUB.EMP.,FUND.Y RES.ENT.					
75 A COMUNIDADES AUTONOMAS					
76 A ENTIDADES LOCALES					
78 A FAMIL.E INST.SIN F.LUCRO					
79 AL EXTERIOR					
<b>TOTAL OPERACIONES DE CAPITAL</b>	<b>1.655.275,26</b>	<b>161.534,19</b>	<b>161.534,19</b>	<b>1.816.809,45</b>	<b>1.847.916,48</b>



MUTUA BALEAR NUM. 183					EJERCICIO 2010
RESUMEN GENERAL DE GASTOS POR PROGRAMAS Y CATEGORÍAS ECONÓMICAS					
PROGRAMAS	3436	34	3	4364	
APLICACIÓN ECONÓMICA	HIGIENE Y SEGUR. EN EL TRABAJO	OTROS SERV. SOCIALES	SERVICIOS SOCIALES	ADMINISTRAC. PATRIMONIO	TOTAL PARCIAL
<b>OPERACIONES DE CAPITAL</b>					
<b>6 INVERSIONES REALES</b>	<b>8.395,56</b>	<b>8.395,56</b>	<b>8.395,56</b>		<b>1.856.312,04</b>
62 INVERSIONES NUEVAS	449,81	449,81	449,81		335.339,28
63 INVERSIONES DE REPOSICION	7.945,75	7.945,75	7.945,75		1.520.972,76
<b>7 TRANSFERENCIAS DE CAPITAL</b>				<b>16.375.783,76</b>	<b>16.375.783,76</b>
72 A LA SEGURIDAD SOCIAL				16.375.783,76	16.375.783,76
74 A SOC.,ENT.PUB.EMP.,FUND.Y RES.ENT.					
75 A COMUNIDADES AUTONOMAS					
76 A ENTIDADES LOCALES					
78 A FAMIL.E INST.SIN F.LUCRO					
79 AL EXTERIOR					
<b>TOTAL OPERACIONES DE CAPITAL</b>	<b>8.395,56</b>	<b>8.395,56</b>	<b>8.395,56</b>	<b>16.375.783,76</b>	<b>18.232.095,80</b>



MUTUA BALEAR NUM. 183					EJERCICIO
					2010
RESUMEN GENERAL DE GASTOS POR PROGRAMAS Y CATEGORÍAS ECONÓMICAS					
PROGRAMAS	43	4591	45	4	
APLICACIÓN ECONÓMICA	GESTIÓN DEL PATRIMONIO	DIRECCIÓN Y SERV.GRALES.	ADMON. Y SERV. GRLES.TESORER	TESOR.INFORM. Y OTROS SERV.	TOTAL GENERAL
<b>OPERACIONES DE CAPITAL</b>					
<b>6 INVERSIONES REALES</b>		<b>154.088,75</b>	<b>154.088,75</b>	<b>154.088,75</b>	<b>2.010.400,79</b>
62 INVERSIONES NUEVAS		34.167,20	34.167,20	34.167,20	369.506,48
63 INVERSIONES DE REPOSICION		119.921,55	119.921,55	119.921,55	1.640.894,31
<b>7 TRANSFERENCIAS DE CAPITAL</b>	<b>16.375.783,76</b>			<b>16.375.783,76</b>	<b>16.375.783,76</b>
72 A LA SEGURIDAD SOCIAL	16.375.783,76			16.375.783,76	16.375.783,76
74 A SOC.,ENT.PUB.EMP.,FUND.Y RES.ENT.					
75 A COMUNIDADES AUTONOMAS					
76 A ENTIDADES LOCALES					
78 A FAMIL.E INST.SIN F.LUCRO					
79 AL EXTERIOR					
<b>TOTAL OPERACIONES DE CAPITAL</b>	<b>16.375.783,76</b>	<b>154.088,75</b>	<b>154.088,75</b>	<b>16.529.872,51</b>	<b>18.386.184,55</b>



MUTUA BALEAR NUM. 183					EJERCICIO 2010
RESUMEN GENERAL DE GASTOS POR PROGRAMAS Y CATEGORÍAS ECONÓMICAS					
PROGRAMAS	1102	1105	11	1	
APLICACIÓN ECONÓMICA	INCAPAC.TEMP. Y OTRAS PRES.	CAPITALES RENTA Y OTRAS COMP.	GEST.PREST. ECONOM.CONTR	PRESTACIONES ECONÓMICAS	TOTAL PARCIAL
<b>OPERACIONES NO FINANCIERAS</b>					
<b>1 GASTOS DE PERSONAL</b>	<b>1.479.100,72</b>		<b>1.479.100,72</b>	<b>1.479.100,72</b>	<b>1.479.100,72</b>
10 ALTOS CARGOS					
12 PERS.FUNC. Y ESTATUTARIO					
13 LABORALES	1.128.680,77		1.128.680,77	1.128.680,77	1.128.680,77
14 OTRO PERSONAL					
15 INCENTIVOS AL RENDIMIENTO					
16 CUOT.PREST.Y GAST.SOC.	350.419,95		350.419,95	350.419,95	350.419,95
19 OBLIG.EJER.ANTERIORES					
<b>2 GAST. CORRIENT.BIENES Y SERV</b>	<b>357.999,12</b>		<b>357.999,12</b>	<b>357.999,12</b>	<b>357.999,12</b>
20 ARRENDAMIENTOS Y CANONES	66.592,86		66.592,86	66.592,86	66.592,86
21 REPARACION,MANTEN.Y CONSERV.	18.489,94		18.489,94	18.489,94	18.489,94
22 MATER.SUMINIST.Y OTROS	265.341,48		265.341,48	265.341,48	265.341,48
23 INDEMNIZ.RAZON SERVICIO	7.574,84		7.574,84	7.574,84	7.574,84
24 GASTOS DE PUBLICACIONES					
25 A.SANIT.CON MED.AJENOS					
26 S.SOCIAL.CON MED.AJENOS					
28 OTROS SERVICIOS					
29 OBLI. EJERC.ANTERIORES PEND.IMPUTAR					
<b>3 GASTOS FINANCIEROS</b>					
31 DE PRESTAMOS EN MONEDA NAL.					
35 INTERES.DEMORA Y OTROS GASTOS					
39 OBLIGACIONES DE EJERCICIOS ANTERIORES					
<b>4 TRANSFERENC. CORRIENTES</b>	<b>76.285.319,83</b>	<b>46.464.209,37</b>	<b>122.749.529,20</b>	<b>122.749.529,20</b>	<b>122.749.529,20</b>
40 A LA ADMON.DEL ESTADO					
41 A ORGANISMOS AUTONOMOS					
42 A LA SEGURIDAD SOCIAL		46.464.209,37	46.464.209,37	46.464.209,37	46.464.209,37
44 A SOC., ENT.PUB.EMP.,FUND.Y RES.ENT.					
45 A COMUNIDADES AUTONOMAS					
47 A EMPRESAS PRIVADAS					
48 A FAMIL.E INST.SIN F.LUCRO	76.285.319,83		76.285.319,83	76.285.319,83	76.285.319,83
49 AL EXTERIOR					
<b>TOTAL OPERACIONES CORRIENTES</b>	<b>78.122.419,67</b>	<b>46.464.209,37</b>	<b>124.586.629,04</b>	<b>124.586.629,04</b>	<b>124.586.629,04</b>
<b>6 INVERSIONES REALES</b>	<b>31.107,03</b>		<b>31.107,03</b>	<b>31.107,03</b>	<b>31.107,03</b>
62 INVERSIONES NUEVAS	8.260,71		8.260,71	8.260,71	8.260,71
63 INVERSIONES DE REPOSICION	22.846,32		22.846,32	22.846,32	22.846,32
<b>7 TRANSFERENCIAS DE CAPITAL</b>					
72 A LA SEGURIDAD SOCIAL					
74 A SOC.,ENT.PUB.EMP.,FUND.Y RES.ENT.					
75 A COMUNIDADES AUTONOMAS					
76 A ENTIDADES LOCALES					
78 A FAMIL.E INST.SIN F.LUCRO					
79 AL EXTERIOR					
<b>TOTAL OPERACIONES DE CAPITAL</b>	<b>31.107,03</b>		<b>31.107,03</b>	<b>31.107,03</b>	<b>31.107,03</b>
<b>TOTAL OPERACIONES NO FINANCIERAS</b>	<b>78.153.526,70</b>	<b>46.464.209,37</b>	<b>124.617.736,07</b>	<b>124.617.736,07</b>	<b>124.617.736,07</b>



MUTUA BALEAR NUM. 183					EJERCICIO 2010
RESUMEN GENERAL DE GASTOS POR PROGRAMAS Y CATEGORÍAS ECONÓMICAS					
PROGRAMAS	2122 MEDIC.AMBULAT MUTUAS A.T.	21 ATEN. PRIMA- RIA DE SALUD	2224 MEDIC.HOSPIT. MUTUAS A. T.	22 ATENCIÓN ES- PECIALIZADA	TOTAL PARCIAL
APLICACIÓN ECONÓMICA					
<b>OPERACIONES NO FINANCIERAS</b>					
<b>1 GASTOS DE PERSONAL</b>	<b>7.427.102,86</b>	<b>7.427.102,86</b>	<b>2.174.488,93</b>	<b>2.174.488,93</b>	<b>11.080.692,51</b>
10 ALTOS CARGOS					
12 PERS.FUNC. Y ESTATUTARIO					
13 LABORALES	5.687.426,45	5.687.426,45	1.681.892,71	1.681.892,71	8.497.999,93
14 OTRO PERSONAL					
15 INCENTIVOS AL RENDIMIENTO					
16 CUOT.PREST.Y GAST.SOC.	1.739.676,41	1.739.676,41	492.596,22	492.596,22	2.582.692,58
19 OBLIG.EJER.ANTERIORES					
<b>2 GAST. CORRIENT.BIENES Y SERV</b>	<b>6.763.236,66</b>	<b>6.763.236,66</b>	<b>4.179.645,94</b>	<b>4.179.645,94</b>	<b>11.300.881,72</b>
20 ARRENDAMIENTOS Y CANONES	545.845,53	545.845,53	443,60	443,60	612.881,99
21 REPARACION,MANTEN.Y CONSERV.	220.772,35	220.772,35	124.605,30	124.605,30	363.867,59
22 MATER.SUMINIST.Y OTROS	1.731.957,36	1.731.957,36	1.246.612,38	1.246.612,38	3.243.911,22
23 INDEMNIZ.RAZON SERVICIO	45.921,60	45.921,60	8.110,58	8.110,58	61.607,02
24 GASTOS DE PUBLICACIONES					
25 A.SANIT.CON MED.AJENOS	4.218.739,82	4.218.739,82	2.799.874,08	2.799.874,08	7.018.613,90
26 S.SOCIAL.CON MED.AJENOS					
28 OTROS SERVICIOS					
29 OBLI. EJERC.ANTERIORES PEND.IMPUTAR					
<b>3 GASTOS FINANCIEROS</b>					
31 DE PRESTAMOS EN MONEDA NAL.					
35 INTERES.DEMORA Y OTROS GASTOS					
39 OBLIGACIONES DE EJERCICIOS ANTERIORES					
<b>4 TRANSFERENC. CORRIENTES</b>	<b>665.285,65</b>	<b>665.285,65</b>	<b>71.406,31</b>	<b>71.406,31</b>	<b>123.486.221,16</b>
40 A LA ADMON.DEL ESTADO					
41 A ORGANISMOS AUTONOMOS					
42 A LA SEGURIDAD SOCIAL					46.464.209,37
44 A SOC., ENT.PUB.EMP.,FUND.Y RES.ENT.					
45 A COMUNIDADES AUTONOMAS					
47 A EMPRESAS PRIVADAS	55.580,42	55.580,42			55.580,42
48 A FAMIL.E INST.SIN F.LUCRO	609.705,23	609.705,23	71.406,31	71.406,31	76.966.431,37
49 AL EXTERIOR					
<b>TOTAL OPERACIONES CORRIENTES</b>	<b>14.855.625,17</b>	<b>14.855.625,17</b>	<b>6.425.541,18</b>	<b>6.425.541,18</b>	<b>145.867.795,39</b>
<b>6 INVERSIONES REALES</b>	<b>1.655.275,26</b>	<b>1.655.275,26</b>	<b>161.534,19</b>	<b>161.534,19</b>	<b>1.847.916,48</b>
62 INVERSIONES NUEVAS	284.788,19	284.788,19	41.840,57	41.840,57	334.889,47
63 INVERSIONES DE REPOSICION	1.370.487,07	1.370.487,07	119.693,62	119.693,62	1.513.027,01
<b>7 TRANSFERENCIAS DE CAPITAL</b>					
72 A LA SEGURIDAD SOCIAL					
74 A SOC.,ENT.PUB.EMP.,FUND.Y RES.ENT.					
75 A COMUNIDADES AUTONOMAS					
76 A ENTIDADES LOCALES					
78 A FAMIL.E INST.SIN F.LUCRO					
79 AL EXTERIOR					
<b>TOTAL OPERACIONES DE CAPITAL</b>	<b>1.655.275,26</b>	<b>1.655.275,26</b>	<b>161.534,19</b>	<b>161.534,19</b>	<b>1.847.916,48</b>
<b>TOTAL OPERACIONES NO FINANCIERAS</b>	<b>16.510.900,43</b>	<b>16.510.900,43</b>	<b>6.587.075,37</b>	<b>6.587.075,37</b>	<b>147.715.711,87</b>





MUTUA BALEAR NUM. 183					EJERCICIO 2010
RESUMEN GENERAL DE GASTOS POR PROGRAMAS Y CATEGORÍAS ECONÓMICAS					
PROGRAMAS	2	3436	34	3	
APLICACIÓN ECONÓMICA	ASISTENCIA SANITARIA	HIGIENE Y SEGUR. EN EL TRABAJO	OTROS SERV. SOCIALES	SERVICIOS SOCIALES	TOTAL PARCIAL
<b>OPERACIONES NO FINANCIERAS</b>					
<b>1 GASTOS DE PERSONAL</b>	<b>9.601.591,79</b>	<b>334.155,35</b>	<b>334.155,35</b>	<b>334.155,35</b>	<b>11.414.847,86</b>
10 ALTOS CARGOS					
12 PERS.FUNC. Y ESTATUTARIO					
13 LABORALES	7.369.319,16	245.653,46	245.653,46	245.653,46	8.743.653,39
14 OTRO PERSONAL					
15 INCENTIVOS AL RENDIMIENTO					
16 CUOT.PREST.Y GAST.SOC.	2.232.272,63	88.501,89	88.501,89	88.501,89	2.671.194,47
19 OBLIG.EJER.ANTERIORES					
<b>2 GAST. CORRIENT.BIENES Y SERV</b>	<b>10.942.882,60</b>	<b>84.276,23</b>	<b>84.276,23</b>	<b>84.276,23</b>	<b>11.385.157,95</b>
20 ARRENDAMIENTOS Y CANONES	546.289,13	13.842,65	13.842,65	13.842,65	626.724,64
21 REPARACION,MANTEN.Y CONSERV.	345.377,65	7.902,30	7.902,30	7.902,30	371.769,89
22 MATER.SUMINIST.Y OTROS	2.978.569,74	47.866,40	47.866,40	47.866,40	3.291.777,62
23 INDEMNIZ.RAZON SERVICIO	54.032,18	14.664,88	14.664,88	14.664,88	76.271,90
24 GASTOS DE PUBLICACIONES					
25 A.SANIT.CON MED.AJENOS	7.018.613,90				7.018.613,90
26 S.SOCIAL.CON MED.AJENOS					
28 OTROS SERVICIOS					
29 OBLI. EJERC.ANTERIORES PEND.IMPUTAR					
<b>3 GASTOS FINANCIEROS</b>					
31 DE PRESTAMOS EN MONEDA NAL.					
35 INTERES.DEMORA Y OTROS GASTOS					
39 OBLIGACIONES DE EJERCICIOS ANTERIORES					
<b>4 TRANSFERENC. CORRIENTES</b>	<b>736.691,96</b>				<b>123.486.221,16</b>
40 A LA ADMON.DEL ESTADO					
41 A ORGANISMOS AUTONOMOS					
42 A LA SEGURIDAD SOCIAL					46.464.209,37
44 A SOC., ENT.PUB.EMP.,FUND.Y RES.ENT.					
45 A COMUNIDADES AUTONOMAS					
47 A EMPRESAS PRIVADAS	55.580,42				55.580,42
48 A FAMIL.E INST.SIN F.LUCRO	681.111,54				76.966.431,37
49 AL EXTERIOR					
<b>TOTAL OPERACIONES CORRIENTES</b>	<b>21.281.166,35</b>	<b>418.431,58</b>	<b>418.431,58</b>	<b>418.431,58</b>	<b>146.286.226,97</b>
<b>6 INVERSIONES REALES</b>	<b>1.816.809,45</b>	<b>8.395,56</b>	<b>8.395,56</b>	<b>8.395,56</b>	<b>1.856.312,04</b>
62 INVERSIONES NUEVAS	326.628,76	449,81	449,81	449,81	335.339,28
63 INVERSIONES DE REPOSICION	1.490.180,69	7.945,75	7.945,75	7.945,75	1.520.972,76
<b>7 TRANSFERENCIAS DE CAPITAL</b>					
72 A LA SEGURIDAD SOCIAL					
74 A SOC.,ENT.PUB.EMP.,FUND.Y RES.ENT.					
75 A COMUNIDADES AUTONOMAS					
76 A ENTIDADES LOCALES					
78 A FAMIL.E INST.SIN F.LUCRO					
79 AL EXTERIOR					
<b>TOTAL OPERACIONES DE CAPITAL</b>	<b>1.816.809,45</b>	<b>8.395,56</b>	<b>8.395,56</b>	<b>8.395,56</b>	<b>1.856.312,04</b>
<b>TOTAL OPERACIONES NO FINANCIERAS</b>	<b>23.097.975,80</b>	<b>426.827,14</b>	<b>426.827,14</b>	<b>426.827,14</b>	<b>148.142.539,01</b>



MUTUA BALEAR NUM. 183					EJERCICIO 2010
RESUMEN GENERAL DE GASTOS POR PROGRAMAS Y CATEGORÍAS ECONÓMICAS					
PROGRAMAS	4364	43	4591	45	
APLICACIÓN ECONÓMICA	ADMINISTRAC. PATRIMONIO	GESTIÓN DEL PATRIMONIO	DIRECCIÓN Y SERV.GRALES.	ADMN. Y SERV. GRLES.TESORER	TOTAL PARCIAL
<b>OPERACIONES NO FINANCIERAS</b>					
<b>1 GASTOS DE PERSONAL</b>			<b>4.898.352,04</b>	<b>4.898.352,04</b>	<b>16.313.199,90</b>
10 ALTOS CARGOS					
12 PERS.FUNC. Y ESTATUTARIO					
13 LABORALES			3.823.430,13	3.823.430,13	12.567.083,52
14 OTRO PERSONAL					
15 INCENTIVOS AL RENDIMIENTO					
16 CUOT.PREST.Y GAST.SOC.			1.074.921,91	1.074.921,91	3.746.116,38
19 OBLIG.EJER.ANTERIORES					
<b>2 GAST. CORRIENT.BIENES Y SERV</b>			<b>3.576.830,14</b>	<b>3.576.830,14</b>	<b>14.961.988,09</b>
20 ARRENDAMIENTOS Y CANONES			142.121,49	142.121,49	768.846,13
21 REPARACION,MANTEN.Y CONSERV.			111.788,24	111.788,24	483.558,13
22 MATER.SUMINIST.Y OTROS			3.165.397,53	3.165.397,53	6.457.175,15
23 INDEMNIZ.RAZON SERVICIO			157.522,88	157.522,88	233.794,78
24 GASTOS DE PUBLICACIONES					
25 A.SANIT.CON MED.AJENOS					7.018.613,90
26 S.SOCIAL.CON MED.AJENOS					
28 OTROS SERVICIOS					
29 OBLI. EJERC.ANTERIORES PEND.IMPUTAR					
<b>3 GASTOS FINANCIEROS</b>			<b>1.002,31</b>	<b>1.002,31</b>	<b>1.002,31</b>
31 DE PRESTAMOS EN MONEDA NAL.					
35 INTERES.DEMORA Y OTROS GASTOS			1.002,31	1.002,31	1.002,31
39 OBLIGACIONES DE EJERCICIOS ANTERIORES					
<b>4 TRANSFERENC. CORRIENTES</b>			<b>11.962,32</b>	<b>11.962,32</b>	<b>123.498.183,48</b>
40 A LA ADMN.DEL ESTADO					
41 A ORGANISMOS AUTONOMOS					
42 A LA SEGURIDAD SOCIAL					46.464.209,37
44 A SOC., ENT.PUB.EMP.,FUND.Y RES.ENT.					
45 A COMUNIDADES AUTONOMAS					
47 A EMPRESAS PRIVADAS					55.580,42
48 A FAMIL.E INST.SIN F.LUCRO			11.962,32	11.962,32	76.978.393,69
49 AL EXTERIOR					
<b>TOTAL OPERACIONES CORRIENTES</b>			<b>8.488.146,81</b>	<b>8.488.146,81</b>	<b>154.774.373,78</b>
<b>6 INVERSIONES REALES</b>			<b>154.088,75</b>	<b>154.088,75</b>	<b>2.010.400,79</b>
62 INVERSIONES NUEVAS			34.167,20	34.167,20	369.506,48
63 INVERSIONES DE REPOSICION			119.921,55	119.921,55	1.640.894,31
<b>7 TRANSFERENCIAS DE CAPITAL</b>	<b>16.375.783,76</b>	<b>16.375.783,76</b>			<b>16.375.783,76</b>
72 A LA SEGURIDAD SOCIAL	16.375.783,76	16.375.783,76			16.375.783,76
74 A SOC.,ENT.PUB.EMP.,FUND.Y RES.ENT.					
75 A COMUNIDADES AUTONOMAS					
76 A ENTIDADES LOCALES					
78 A FAMIL.E INST.SIN F.LUCRO					
79 AL EXTERIOR					
<b>TOTAL OPERACIONES DE CAPITAL</b>	<b>16.375.783,76</b>	<b>16.375.783,76</b>	<b>154.088,75</b>	<b>154.088,75</b>	<b>18.386.184,55</b>
<b>TOTAL OPERACIONES NO FINANCIERAS</b>	<b>16.375.783,76</b>	<b>16.375.783,76</b>	<b>8.642.235,56</b>	<b>8.642.235,56</b>	<b>173.160.558,33</b>



MUTUA BALEAR NUM. 183		EJERCICIO 2010
RESUMEN GENERAL DE GASTOS POR PROGRAMAS Y CATEGORÍAS ECONÓMICAS		
PROGRAMAS	4	TOTAL
APLICACIÓN ECONÓMICA	TESOR.INFORM. Y OTROS SERV.	GENERAL
<b>OPERACIONES NO FINANCIERAS</b>		
<b>1 GASTOS DE PERSONAL</b>	<b>4.898.352,04</b>	<b>16.313.199,90</b>
10 ALTOS CARGOS		
12 PERS.FUNC. Y ESTATUTARIO		
13 LABORALES	3.823.430,13	12.567.083,52
14 OTRO PERSONAL		
15 INCENTIVOS AL RENDIMIENTO		
16 CUOT.PREST.Y GAST.SOC.	1.074.921,91	3.746.116,38
19 OBLIG.EJER.ANTERIORES		
<b>2 GAST. CORRIENT.BIENES Y SERV</b>	<b>3.576.830,14</b>	<b>14.961.988,09</b>
20 ARRENDAMIENTOS Y CANONES	142.121,49	768.846,13
21 REPARACION,MANTEN.Y CONSERV.	111.788,24	483.558,13
22 MATER.SUMINIST.Y OTROS	3.165.397,53	6.457.175,15
23 INDEMNIZ.RAZON SERVICIO	157.522,88	233.794,78
24 GASTOS DE PUBLICACIONES		
25 A.SANIT.CON MED.AJENOS		7.018.613,90
26 S.SOCIAL.CON MED.AJENOS		
28 OTROS SERVICIOS		
29 OBLI. EJERC.ANTERIORES PEND.IMPUTAR		
<b>3 GASTOS FINANCIEROS</b>	<b>1.002,31</b>	<b>1.002,31</b>
31 DE PRESTAMOS EN MONEDA NAL.		
35 INTERES.DEMORA Y OTROS GASTOS	1.002,31	1.002,31
39 OBLIGACIONES DE EJERCICIOS ANTERIORES		
<b>4 TRANSFERENC. CORRIENTES</b>	<b>11.962,32</b>	<b>123.498.183,48</b>
40 A LA ADMON.DEL ESTADO		
41 A ORGANISMOS AUTONOMOS		
42 A LA SEGURIDAD SOCIAL		46.464.209,37
44 A SOC., ENT.PUB.EMP.,FUND.Y RES.ENT.		
45 A COMUNIDADES AUTONOMAS		
47 A EMPRESAS PRIVADAS		55.580,42
48 A FAMIL.E INST.SIN F.LUCRO	11.962,32	76.978.393,69
49 AL EXTERIOR		
<b>TOTAL OPERACIONES CORRIENTES</b>	<b>8.488.146,81</b>	<b>154.774.373,78</b>
<b>6 INVERSIONES REALES</b>	<b>154.088,75</b>	<b>2.010.400,79</b>
62 INVERSIONES NUEVAS	34.167,20	369.506,48
63 INVERSIONES DE REPOSICION	119.921,55	1.640.894,31
<b>7 TRANSFERENCIAS DE CAPITAL</b>	<b>16.375.783,76</b>	<b>16.375.783,76</b>
72 A LA SEGURIDAD SOCIAL	16.375.783,76	16.375.783,76
74 A SOC.,ENT.PUB.EMP.,FUND.Y RES.ENT.		
75 A COMUNIDADES AUTONOMAS		
76 A ENTIDADES LOCALES		
78 A FAMIL.E INST.SIN F.LUCRO		
79 AL EXTERIOR		
<b>TOTAL OPERACIONES DE CAPITAL</b>	<b>16.529.872,51</b>	<b>18.386.184,55</b>
<b>TOTAL OPERACIONES NO FINANCIERAS</b>	<b>25.018.019,32</b>	<b>173.160.558,33</b>



MUTUA BALEAR NUM. 183					EJERCICIO
					2010
RESUMEN GENERAL DE GASTOS POR PROGRAMAS Y CATEGORÍAS ECONÓMICAS					
PROGRAMAS	4364	43	4591	45	TOTAL
APLICACIÓN ECONÓMICA	ADMINISTRAC. PATRIMONIO	GESTIÓN DEL PATRIMONIO	DIRECCIÓN Y SERV.GRALES.	ADMON. Y SERV. GRLES.TESORER	PARCIAL
<b>OPERACIONES FINANCIERAS</b>					
<b>8 ACTIVOS FINANCIEROS</b>	<b>6.833.862,31</b>	<b>6.833.862,31</b>	<b>357.747,23</b>	<b>357.747,23</b>	<b>7.191.609,54</b>
80 ADQ. DEUDA DEL SECTOR PUBLICO	6.833.862,31	6.833.862,31			6.833.862,31
81 ADQUI.OBLIG. Y BONOS FUERA S.P.					
82 CONCESIÓN PRÉSTAMOS AL SECTOR PÚBLICO					
83 CONC.PRESTAM.NO PUBLIC.			28.259,52	28.259,52	28.259,52
84 CONST.DE DEPOSITOS Y FIANZAS			329.487,71	329.487,71	329.487,71
85 ADQ.ACCION.Y PART.SEC.PUBLICO					
86 ADQ.ACCION.Y PART.FUERA SEC.PUBLICO					
88 ACTIVOS FINAN.FONDO RESER. Y OTROS					
89 OBLIGACIONES DE EJERC.ANTERIORES					
<b>9 PASIVOS FINANCIEROS</b>					
90 AMORTIZ.DE EMPRESTITOS					
91 AMORTIZ.PRESTAM.EN MONED.NAL.					
93 AMORTIZ.PRESTAM.EN MONED.EXTR.					
96 DEVOL.PARTICP.EN FONDO SOCIAL					
99 OBLIGACIONES EJERCICIOS ANT.					
<b>TOTAL OPERACIONES FINANCIERAS</b>	<b>6.833.862,31</b>	<b>6.833.862,31</b>	<b>357.747,23</b>	<b>357.747,23</b>	<b>7.191.609,54</b>



MUTUA BALEAR NUM. 183		EJERCICIO
		2010
RESUMEN GENERAL DE GASTOS POR PROGRAMAS Y CATEGORÍAS ECONÓMICAS		
PROGRAMAS	4	
APLICACIÓN ECONÓMICA	TESOR.INFORM. Y OTROS SERV.	TOTAL GENERAL
<b>OPERACIONES FINANCIERAS</b>		
<b>8 ACTIVOS FINANCIEROS</b>	<b>7.191.609,54</b>	<b>7.191.609,54</b>
80 ADQ. DEUDA DEL SECTOR PUBLICO	6.833.862,31	6.833.862,31
81 ADQUI.OBLIG. Y BONOS FUERA S.P.		
82 CONCESIÓN PRÉSTAMOS AL SECTOR PÚBLICO		
83 CONC.PRESTAM.NO PUBLIC.	28.259,52	28.259,52
84 CONST.DE DEPOSITOS Y FIANZAS	329.487,71	329.487,71
85 ADQ.ACCION.Y PART.SEC.PUBLICO		
86 ADQ.ACCION.Y PART.FUERA SEC.PUBLICO		
88 ACTIVOS FINAN.FONDO RESER. Y OTROS		
89 OBLIGACIONES DE EJERC.ANTERIORES		
<b>9 PASIVOS FINANCIEROS</b>		
90 AMORTIZ.DE EMPRESTITOS		
91 AMORTIZ.PRESTAM.EN MONED.NAL.		
93 AMORTIZ.PRESTAM.EN MONED.EXTR.		
96 DEVOL.PARTICP.EN FONDO SOCIAL		
99 OBLIGACIONES EJERCICIOS ANT.		
<b>TOTAL OPERACIONES FINANCIERAS</b>	<b>7.191.609,54</b>	<b>7.191.609,54</b>



MUTUA BALEAR NUM. 183					EJERCICIO 2010
RESUMEN GENERAL DE GASTOS POR PROGRAMAS Y CATEGORÍAS ECONÓMICAS					
PROGRAMAS	OPERACIONES CORRIENTES	OPERACIONES DE CAPITAL	OPERACIONES NO FINANCIERAS	OPERACIONES FINANCIERAS	TOTAL
1102 INCAPACIDAD TEMPORAL Y OTRAS PREST.	78.122.419,67	31.107,03	78.153.526,70		78.153.526,70
1105 CAPITALES RENTA Y OTRAS COMP.FINANC.	46.464.209,37		46.464.209,37		46.464.209,37
11 GESTION PRESTAC. ECONOMICAS CONTRIB.	124.586.629,04	31.107,03	124.617.736,07		124.617.736,07
<b>1 PRESTACIONES ECONOMICAS</b>	<b>124.586.629,04</b>	<b>31.107,03</b>	<b>124.617.736,07</b>		<b>124.617.736,07</b>
2122 MEDICINA AMBUL.DE MUTUAS A.T.	14.855.625,17	1.655.275,26	16.510.900,43		16.510.900,43
21 ATENCION PRIMARIA DE SALUD	14.855.625,17	1.655.275,26	16.510.900,43		16.510.900,43
2224 MEDICINA HOSP.DE MUTUAS A.T.	6.425.541,18	161.534,19	6.587.075,37		6.587.075,37
22 ATENCION ESPECIALIZADA	6.425.541,18	161.534,19	6.587.075,37		6.587.075,37
<b>2 ASISTENCIA SANITARIA</b>	<b>21.281.166,35</b>	<b>1.816.809,45</b>	<b>23.097.975,80</b>		<b>23.097.975,80</b>
3436 HIGIENE Y SEGURIDAD EN EL TRABAJO	418.431,58	8.395,56	426.827,14		426.827,14
34 OTROS SERVICIOS SOCIALES	418.431,58	8.395,56	426.827,14		426.827,14
<b>3 SERVICIOS SOCIALES</b>	<b>418.431,58</b>	<b>8.395,56</b>	<b>426.827,14</b>		<b>426.827,14</b>
4364 ADMINISTRACION DEL PATRIMONIO		16.375.783,76	16.375.783,76	6.833.862,31	23.209.646,07
43 GESTION DEL PATRIMONIO		16.375.783,76	16.375.783,76	6.833.862,31	23.209.646,07
4591 DIRECCION Y SERV.GENERALES	8.488.146,81	154.088,75	8.642.235,56	357.747,23	8.999.982,79
45 ADMON.SERVIC. GRLES.DE TESOR	8.488.146,81	154.088,75	8.642.235,56	357.747,23	8.999.982,79
<b>4 TESOR.INFORM.Y OTROS SERVIC.FUNCION</b>	<b>8.488.146,81</b>	<b>16.529.872,51</b>	<b>25.018.019,32</b>	<b>7.191.609,54</b>	<b>32.209.628,86</b>
<b>TOTALES</b>	<b>154.774.373,78</b>	<b>18.386.184,55</b>	<b>173.160.558,33</b>	<b>7.191.609,54</b>	<b>180.352.167,87</b>



**PORMENOR DE GASTOS POR CATEGORÍAS ECONÓMICAS**







MUTUA BALEAR NUM. 183

EJERCICIO 2010

PORMENOR DE GASTOS POR CATEGORÍAS ECONÓMICAS

CLASIF. ECONOM.	EXPLICACIÓN	CRÉDITOS INICIALES	MODIFICACIONES	CRÉDITOS DEFINITIVOS	GASTOS COMPROMETIDOS	OBLIGACIONES RECONOCIDAS NETAS	REMANENTES DE CRÉDITO	PAGOS	OBLIGACIONES PENDIENTES DE PAGO A 31 DE DICIEMBRE
1300	ALTOS CARGOS	134.310,00		134.310,00	128.042,20	128.042,20	6.267,80	128.042,20	
13019	OTROS DIRECTIVOS	415.000,00	-90.000,00	325.000,00	274.915,75	274.915,75	50.084,25	274.915,75	
1301	OTROS DIRECTIVOS	415.000,00	-90.000,00	325.000,00	274.915,75	274.915,75	50.084,25	274.915,75	
13090	RETRIBUCIONES BASICAS Y OTRAS REMUN.	12.975.970,00	-653.622,97	12.322.347,03	12.052.990,53	12.052.990,53	269.356,50	12.052.990,53	
1309	OTRO PERSONAL	12.975.970,00	-653.622,97	12.322.347,03	12.052.990,53	12.052.990,53	269.356,50	12.052.990,53	
<b>130</b>	<b>LABORAL FIJO</b>	<b>13.525.280,00</b>	<b>-743.622,97</b>	<b>12.781.657,03</b>	<b>12.455.948,48</b>	<b>12.455.948,48</b>	<b>325.708,55</b>	<b>12.455.948,48</b>	
1343	OTRO PERSONAL LABORAL FIJO				111.135,04	111.135,04	-111.135,04	111.135,04	
134	INDEMNIZACIONES				111.135,04	111.135,04	-111.135,04	111.135,04	
137	CONTRIB. A PLANES DE PENSIONES	40.720,00		40.720,00			40.720,00		
<b>13</b>	<b>LABORALES</b>	<b>13.566.000,00</b>	<b>-743.622,97</b>	<b>12.822.377,03</b>	<b>12.567.083,52</b>	<b>12.567.083,52</b>	<b>255.293,51</b>	<b>12.567.083,52</b>	
1600	CUOTAS DE LA SEGURIDAD SOCIAL	2.933.200,00	743.622,97	3.676.822,97	3.548.361,25	3.548.361,25	128.461,72	3.548.361,25	
<b>160</b>	<b>CUOTAS DE LA SEGURIDAD SOCIAL</b>	<b>2.933.200,00</b>	<b>743.622,97</b>	<b>3.676.822,97</b>	<b>3.548.361,25</b>	<b>3.548.361,25</b>	<b>128.461,72</b>	<b>3.548.361,25</b>	
<b>161</b>	<b>PRESTACIONES COMPLEMENTARIAS</b>	<b>10,00</b>		<b>10,00</b>			<b>10,00</b>		
1620	FORM.Y PERFECCIONAM. DEL PERSONAL	66.700,00		66.700,00	26.133,23	26.133,23	40.566,77	26.133,23	
1623	RECONOCIMIENTOS MÉDICOS	19.420,00		19.420,00	21.314,16	21.314,16	-1.894,16	21.314,16	
1624	ACCION SOCIAL GENERAL	37.900,00		37.900,00	2.861,74	2.861,74	35.038,26	1.472,88	1.388,86
1625	SEGUROS	118.680,00		118.680,00	147.446,00	147.446,00	-28.766,00	147.446,00	
1629	OTROS	20,00		20,00			20,00		
<b>162</b>	<b>GASTOS SOC.PERS.</b>	<b>242.720,00</b>		<b>242.720,00</b>	<b>197.755,13</b>	<b>197.755,13</b>	<b>44.964,87</b>	<b>196.366,27</b>	<b>1.388,86</b>
<b>16</b>	<b>CUOT.PREST.Y GAST.SOC.</b>	<b>3.175.930,00</b>	<b>743.622,97</b>	<b>3.919.552,97</b>	<b>3.746.116,38</b>	<b>3.746.116,38</b>	<b>173.436,59</b>	<b>3.744.727,52</b>	<b>1.388,86</b>
<b>1</b>	<b>GASTOS DE PERSONAL</b>	<b>16.741.930,00</b>		<b>16.741.930,00</b>	<b>16.313.199,90</b>	<b>16.313.199,90</b>	<b>428.730,10</b>	<b>16.311.811,04</b>	<b>1.388,86</b>
202	ARRENDAM.EDIF.Y OTRAS CONSTRUCCIONES	553.010,00	91.848,31	644.858,31	627.546,91	627.546,91	17.311,40	627.546,91	
203	ARRENDAM.MAQUIN.,INSTAL. Y UTILLAJE	163.620,00		163.620,00	134.320,00	134.320,00	29.300,00	134.320,00	
204	ARRENDAM.DE MED.TRANSPORTE	50,00		50,00			50,00		
205	ARRENDAM.DE MOBILIARIO Y ENSERES	6.760,00		6.760,00	6.979,22	6.979,22	-219,22	6.979,22	
206	ARREND.EQUIP.PARA PROCESOS DE INFORM	50,00		50,00			50,00		
208	ARREND.DE OTRO INMOVILIZADO MATERIAL	30,00		30,00			30,00		
<b>20</b>	<b>ARRENDAMIENTOS Y CANONES</b>	<b>723.520,00</b>	<b>91.848,31</b>	<b>815.368,31</b>	<b>768.846,13</b>	<b>768.846,13</b>	<b>46.522,18</b>	<b>768.846,13</b>	
212	EDIFICIOS Y OTRAS CONSTRUCCIONES	148.960,00	-43.300,00	105.660,00	60.253,60	60.253,60	45.406,40	59.068,34	1.185,26
213	MAQUINARIA,INSTALACIONES Y UTILLAJE	564.470,00	-180.000,00	384.470,00	352.162,40	352.162,40	32.307,60	280.680,58	71.481,82
214	ELEMENTOS DE TRANSPORTE	5.220,00		5.220,00	11.404,68	11.404,68	-6.184,68	11.404,68	
215	MOBILIARIO Y ENSERES	19.410,00		19.410,00	12.323,56	12.323,56	7.086,44	11.632,63	690,93
216	EQUIPOS PARA PROCESOS DE INFORMACION	66.160,00		66.160,00	47.413,89	47.413,89	18.746,11	45.918,92	1.494,97
219	OTRO INMOVILIZADO MATERIAL	30,00		30,00			30,00		
<b>21</b>	<b>REPARACION,MANTEN.Y CONSERV.</b>	<b>804.250,00</b>	<b>-223.300,00</b>	<b>580.950,00</b>	<b>483.558,13</b>	<b>483.558,13</b>	<b>97.391,87</b>	<b>408.705,15</b>	<b>74.852,98</b>



MUTUA BALEAR NUM. 183	EJERCICIO 2010
PORMENOR DE GASTOS POR CATEGORÍAS ECONÓMICAS	

CLASIF. ECONOM.	EXPLICACIÓN	CRÉDITOS INICIALES	MODIFICACIONES	CRÉDITOS DEFINITIVOS	GASTOS COMPROMETIDOS	OBLIGACIONES RECONOCIDAS NETAS	REMANENTES DE CRÉDITO	PAGOS	OBLIGACIONES PENDIENTES DE PAGO A 31 DE DICIEMBRE
2200	ORDINARIO NO INVENTARIABLE	113.500,00		113.500,00	63.656,03	63.656,03	49.843,97	57.366,27	6.289,76
2201	PRENSA, REV., LIBROS Y OTRAS PUBLIC.	50.910,00		50.910,00	39.208,34	39.208,34	11.701,66	39.208,34	
2202	MATERIAL INFORMÁTICO NO INVENTARIABL	68.470,00	-3.700,00	64.770,00	43.944,07	43.944,07	20.825,93	38.955,63	4.988,44
<b>220</b>	<b>MATERIAL DE OFICINA</b>	<b>232.880,00</b>	<b>-3.700,00</b>	<b>229.180,00</b>	<b>146.808,44</b>	<b>146.808,44</b>	<b>82.371,56</b>	<b>135.530,24</b>	<b>11.278,20</b>
22100	ENERGIA ELECTRICA	320.410,00		320.410,00	404.035,46	404.035,46	-83.625,46	403.171,40	864,06
22101	AGUA	39.410,00		39.410,00	29.057,95	29.057,95	10.352,05	29.046,35	11,60
22102	GAS	22.010,00		22.010,00	21.967,15	21.967,15	42,85	20.461,78	1.505,37
22103	COMBUSTIBLE	12.810,00		12.810,00	8.745,03	8.745,03	4.064,97	8.745,03	
2210	ELECTRICIDAD,AGUA,GAS Y COMBUSTIBLE	394.640,00		394.640,00	463.805,59	463.805,59	-69.165,59	461.424,56	2.381,03
22110	PRODUCTOS FARMACEUTICOS	413.150,00		413.150,00	408.814,95	408.814,95	4.335,05	372.173,03	36.641,92
22112	HEMODERIVADOS	17.440,00		17.440,00	15.533,94	15.533,94	1.906,06	13.874,97	1.658,97
2211	PRODUC. FARMAC. Y HEMODERIVADOS	430.590,00		430.590,00	424.348,89	424.348,89	6.241,11	386.048,00	38.300,89
2212	INSTRUM. Y PEQ. UTILLAJE SANITARIO	10.840,00		10.840,00	9.711,03	9.711,03	1.128,97	8.245,93	1.465,10
2213	INSTRUM.Y PEQ. UTILLAJE NO SANITARIO	3.600,00		3.600,00	252,06	252,06	3.347,94	30,21	221,85
22140	LENCERIA	47.000,00		47.000,00	45.674,00	45.674,00	1.326,00	42.437,28	3.236,72
22141	VESTUARIO	9.450,00		9.450,00	4.884,89	4.884,89	4.565,11	4.884,89	
2214	LENCERIA Y VESTUARIO	56.450,00		56.450,00	50.558,89	50.558,89	5.891,11	47.322,17	3.236,72
2215	PRODUCTOS ALIMENTICIOS	85.000,00		85.000,00	73.703,76	73.703,76	11.296,24	71.346,96	2.356,80
22160	IMPLANTES	511.990,00		511.990,00	328.660,03	328.660,03	183.329,97	308.877,24	19.782,79
22162	MATERIAL DE RADIOLOGIA	22.010,00		22.010,00	10.753,81	10.753,81	11.256,19	8.345,42	2.408,39
22164	OTRO MATERIAL SANITARIO	366.190,00		366.190,00	352.459,72	352.459,72	13.730,28	330.711,68	21.748,04
2216	MAT.SANIT. PARA CONSUMO Y REPOSICION	900.190,00		900.190,00	691.873,56	691.873,56	208.316,44	647.934,34	43.939,22
2217	MAT.NO SANIT.PARA CONSUMO Y REPOSIC.	41.050,00		41.050,00	34.857,26	34.857,26	6.192,74	31.502,81	3.354,45
2219	OTROS SUMINISTROS	100.000,00		100.000,00	105.798,46	105.798,46	-5.798,46	93.740,62	12.057,84
<b>221</b>	<b>SUMINISTROS</b>	<b>2.022.360,00</b>		<b>2.022.360,00</b>	<b>1.854.909,50</b>	<b>1.854.909,50</b>	<b>167.450,50</b>	<b>1.747.595,60</b>	<b>107.313,90</b>
22200	SERV.TELECOMUNICACIONES	1.030.140,00	-415.770,00	614.370,00	538.376,90	538.376,90	75.993,10	536.354,79	2.022,11
2220	SERV.DE TELECOMUNICACIONES	1.030.140,00	-415.770,00	614.370,00	538.376,90	538.376,90	75.993,10	536.354,79	2.022,11
2221	POSTALES Y MENSAJERÍA	37.640,00		37.640,00	45.133,19	45.133,19	-7.493,19	45.130,95	2,24
2229	OTRAS	3.530,00		3.530,00	11.179,62	11.179,62	-7.649,62	11.179,62	
<b>222</b>	<b>COMUNICACIONES</b>	<b>1.071.310,00</b>	<b>-415.770,00</b>	<b>655.540,00</b>	<b>594.689,71</b>	<b>594.689,71</b>	<b>60.850,29</b>	<b>592.665,36</b>	<b>2.024,35</b>
<b>223</b>	<b>TRANSPORTES</b>	<b>35.780,00</b>		<b>35.780,00</b>	<b>19.450,90</b>	<b>19.450,90</b>	<b>16.329,10</b>	<b>19.050,02</b>	<b>400,88</b>
2240	EDIFICIOS Y LOCALES	32.510,00		32.510,00	32.886,77	32.886,77	-376,77	32.886,77	
2241	VEHICULOS	2.100,00		2.100,00	1.970,94	1.970,94	129,06	1.970,94	
2248	OTRO INMOVILIZADO	46.850,00	-11.178,02	35.671,98	1.172,55	1.172,55	34.499,43	1.172,55	
2249	OTROS RIESGOS	104.260,00	-40.000,00	64.260,00	8.702,64	8.702,64	55.557,36	8.702,64	
<b>224</b>	<b>PRIMAS DE SEGUROS</b>	<b>185.720,00</b>	<b>-51.178,02</b>	<b>134.541,98</b>	<b>44.732,90</b>	<b>44.732,90</b>	<b>89.809,08</b>	<b>44.732,90</b>	
2250	ESTATALES	10,00		10,00	760,54	760,54	-750,54	760,54	
2251	AUTONOMICOS	50,00		50,00	136,26	136,26	-86,26	136,26	
2252	LOCALES	68.000,00		68.000,00	75.892,79	75.892,79	-7.892,79	75.841,23	51,56
<b>225</b>	<b>TRIBUTOS</b>	<b>68.060,00</b>		<b>68.060,00</b>	<b>76.789,59</b>	<b>76.789,59</b>	<b>-8.729,59</b>	<b>76.738,03</b>	<b>51,56</b>



MUTUA BALEAR NUM. 183

EJERCICIO 2010

PORMENOR DE GASTOS POR CATEGORÍAS ECONÓMICAS

CLASIF. ECONOM.	EXPLICACIÓN	CRÉDITOS INICIALES	MODIFICACIONES	CRÉDITOS DEFINITIVOS	GASTOS COMPROMETIDOS	OBLIGACIONES RECONOCIDAS NETAS	REMANENTES DE CRÉDITO	PAGOS	OBLIGACIONES PENDIENTES DE PAGO A 31 DE DICIEMBRE
22620	DE GESTION ADMINISTRATIVA	13.130,00		13.130,00			13.130,00		
22621	DE COMUNICACION	95.780,00		95.780,00	7.410,07	7.410,07	88.369,93	7.410,07	
2262	INFORMACION Y DIVULGACION	108.910,00		108.910,00	7.410,07	7.410,07	101.499,93	7.410,07	
2263	JURIDICOS, CONTENCIOSOS	118.690,00		118.690,00	90.818,93	90.818,93	27.871,07	86.220,06	4.598,87
2265	CUOTAS DE ASOCIACION	25.030,00	11.178,02	36.208,02	36.178,02	36.178,02	30,00	36.178,02	
22660	REUNIONES, CONFERENC. Y CELEBRAC. ACTOS	61.420,00		61.420,00	28.640,79	28.640,79	32.779,21	28.640,79	
22661	CURSOS DE FORMACION	22.000,00		22.000,00			22.000,00		
2266	REUN., COFERENC., CELEB. ACTOS Y CURSOS	83.420,00		83.420,00	28.640,79	28.640,79	54.779,21	28.640,79	
2269	OTROS	52.910,00	-4.848,31	48.061,69	38.489,21	38.489,21	9.572,48	30.905,24	7.583,97
<b>226</b>	<b>GASTOS DIVERSOS</b>	<b>388.960,00</b>	<b>6.329,71</b>	<b>395.289,71</b>	<b>201.537,02</b>	<b>201.537,02</b>	<b>193.752,69</b>	<b>189.354,18</b>	<b>12.182,84</b>
2270	INFORMES, DICT. Y OTRAS ACTUA. PROFES.	158.390,00	-46.000,00	112.390,00	100.901,39	100.901,39	11.488,61	95.443,13	5.458,26
2273	LIMPIEZA Y ASEO	670.660,00	-25.000,00	645.660,00	611.426,29	611.426,29	34.233,71	580.021,23	31.405,06
2274	SEGURIDAD	84.280,00	-18.900,00	65.380,00	51.473,97	51.473,97	13.906,03	51.399,18	74,79
2276	SERV. CONTRATADOS ADMINISTRATIVOS	67.530,00	16.900,00	84.430,00	61.851,44	61.851,44	22.578,56	50.761,86	11.089,58
22782	SERVICIOS DE CARACTER INFORMÁTICO	504.660,00		504.660,00	535.219,90	535.219,90	-30.559,90	512.615,42	22.604,48
22783	COLAB. EN LA GESTIÓN DE LAS MATEP DE S.S.	1.425.820,00	668.770,00	2.094.590,00	2.091.334,66	2.091.334,66	3.255,34	2.087.535,61	3.799,05
2278	COLAB. EN GEST. PREST. SERVICIOS	1.930.480,00	668.770,00	2.599.250,00	2.626.554,56	2.626.554,56	-27.304,56	2.600.151,03	26.403,53
2279	OTROS	98.090,00		98.090,00	66.049,44	66.049,44	32.040,56	58.768,17	7.281,27
<b>227</b>	<b>TRABAJ. REALIZ. POR OTRAS EMPR. Y PROF.</b>	<b>3.009.430,00</b>	<b>595.770,00</b>	<b>3.605.200,00</b>	<b>3.518.257,09</b>	<b>3.518.257,09</b>	<b>86.942,91</b>	<b>3.436.544,60</b>	<b>81.712,49</b>
<b>22</b>	<b>MATER. SUMINIST. Y OTROS</b>	<b>7.014.500,00</b>	<b>131.451,69</b>	<b>7.145.951,69</b>	<b>6.457.175,15</b>	<b>6.457.175,15</b>	<b>688.776,54</b>	<b>6.242.210,93</b>	<b>214.964,22</b>
<b>230</b>	<b>DIETAS</b>	<b>70.490,00</b>		<b>70.490,00</b>	<b>42.423,78</b>	<b>42.423,78</b>	<b>28.066,22</b>	<b>42.423,78</b>	
231	LOCOMOCION	355.010,00		355.010,00	159.607,93	159.607,93	195.402,07	159.108,10	499,83
233	OTRAS INDEMNIZACIONES	76.800,00		76.800,00	31.763,07	31.763,07	45.036,93	31.686,59	76,48
23	INDEMNIZ. RAZON SERVICIO	502.300,00		502.300,00	233.794,78	233.794,78	268.505,22	233.218,47	576,31
<b>240</b>	<b>GASTOS DE EDICION Y DISTRIBUCION</b>	<b>12.980,00</b>		<b>12.980,00</b>			<b>12.980,00</b>		
24	GASTOS DE PUBLICACIONES	12.980,00		12.980,00			12.980,00		
2512	CON COMUNIDADES AUTÓNOMAS	688.640,00		688.640,00			688.640,00		
2515	CON ENTIDADES PRIVADAS	1.492.810,00		1.492.810,00	911.955,45	911.955,45	580.854,55	845.655,70	66.299,75
2517	CON MUTUAS DE ACCIDEN. TRABAJO	154.610,00		154.610,00	152.681,37	152.681,37	1.928,63	133.353,56	19.327,81
<b>251</b>	<b>CONCIERTOS CON INSTIT. ATENC. PRIMARIA</b>	<b>2.336.060,00</b>		<b>2.336.060,00</b>	<b>1.064.636,82</b>	<b>1.064.636,82</b>	<b>1.271.423,18</b>	<b>979.009,26</b>	<b>85.627,56</b>
2522	CON COMUNIDADES AUTONOMAS	594.330,00		594.330,00			594.330,00		
2525	CON ENTIDADES PRIVADAS	1.224.600,00		1.224.600,00	999.762,23	999.762,23	224.837,77	889.980,31	109.781,92
2527	CON MUTUAS DE AT Y EP	289.770,00		289.770,00	36.466,79	36.466,79	253.303,21	32.961,03	3.505,76
<b>252</b>	<b>CONCIERTOS CON INSTIT. ATENC. ESPECIAL</b>	<b>2.108.700,00</b>		<b>2.108.700,00</b>	<b>1.036.229,02</b>	<b>1.036.229,02</b>	<b>1.072.470,98</b>	<b>922.941,34</b>	<b>113.287,68</b>
25431	CONCIERT. PARA RESONAN. NUCLEAR MAGNE.	448.080,00		448.080,00	136.866,87	136.866,87	311.213,13	126.330,35	10.536,52
25432	CONCIERTOS PARA T.A.C.	92.930,00		92.930,00	78.327,94	78.327,94	14.602,06	71.805,40	6.522,54
25439	OTROS	159.800,00		159.800,00	79.823,60	79.823,60	79.976,40	70.608,18	9.215,42



MUTUA BALEAR NUM. 183

EJERCICIO 2010

PORMENOR DE GASTOS POR CATEGORÍAS ECONÓMICAS

CLASIF. ECONOM.	EXPLICACIÓN	CRÉDITOS INICIALES	MODIFICACIONES	CRÉDITOS DEFINITIVOS	GASTOS COMPROMETIDOS	OBLIGACIONES RECONOCIDAS NETAS	REMANENTES DE CRÉDITO	PAGOS	OBLIGACIONES PENDIENTES DE PAGO A 31 DE DICIEMBRE
2543	CONCIERT.PARA TECNIC.DIAGNOST.IMAGEN	700.810,00		700.810,00	295.018,41	295.018,41	405.791,59	268.743,93	26.274,48
2545	CONCIERTOS REHABILITACION-FISIOTERAP	511.860,00		511.860,00	401.386,61	401.386,61	110.473,39	377.837,06	23.549,55
2547	OTROS SERVICIOS ESPECIALES	1.253.900,00		1.253.900,00	739.429,42	739.429,42	514.470,58	721.756,16	17.673,26
<b>254</b>	<b>CONCIERTO CENTROS DIAG.TRATAM.TERAP.</b>	<b>2.466.570,00</b>		<b>2.466.570,00</b>	<b>1.435.834,44</b>	<b>1.435.834,44</b>	<b>1.030.735,56</b>	<b>1.368.337,15</b>	<b>67.497,29</b>
2551	SERVICIOS CONCERTADOS DE AMBULANCIAS	516.240,00		516.240,00	48.014,92	48.014,92	468.225,08	20.376,44	27.638,48
2552	TRASL.ENFERM.CON OTROS MED.DE TRANSP	202.080,00		202.080,00			202.080,00		
<b>255</b>	<b>CONCIERTOS PROGR.ESPECIAL TRANSPORTE</b>	<b>718.320,00</b>		<b>718.320,00</b>	<b>48.014,92</b>	<b>48.014,92</b>	<b>670.305,08</b>	<b>20.376,44</b>	<b>27.638,48</b>
2581	REINTEGRO GASTOS ASIST.SANITARIA	3.810,00		3.810,00	6.918,08	6.918,08	-3.108,08	6.873,13	44,95
2582	OTROS SERVIC.ASISTENCIA SANITARIA				3.426.980,62	3.426.980,62	-3.426.980,62	3.346.022,12	80.958,50
<b>258</b>	<b>OTROS SERVICIOS DE ASISTEN.SANITARIA</b>	<b>3.810,00</b>		<b>3.810,00</b>	<b>3.433.898,70</b>	<b>3.433.898,70</b>	<b>-3.430.088,70</b>	<b>3.352.895,25</b>	<b>81.003,45</b>
<b>25</b>	<b>A.SANIT.CON MED.AJENOS</b>	<b>7.633.460,00</b>		<b>7.633.460,00</b>	<b>7.018.613,90</b>	<b>7.018.613,90</b>	<b>614.846,10</b>	<b>6.643.559,44</b>	<b>375.054,46</b>
<b>2</b>	<b>GAST.CORRIENT.BIENES Y SERV.</b>	<b>16.691.010,00</b>		<b>16.691.010,00</b>	<b>14.961.988,09</b>	<b>14.961.988,09</b>	<b>1.729.021,91</b>	<b>14.296.540,12</b>	<b>665.447,97</b>
<b>359</b>	<b>OTROS GASTOS FINANCIEROS</b>	<b>20.300,00</b>		<b>20.300,00</b>	<b>1.002,31</b>	<b>1.002,31</b>	<b>19.297,69</b>	<b>1.002,31</b>	
<b>35</b>	<b>INTERES.DEMORA Y OTROS GASTOS</b>	<b>20.300,00</b>		<b>20.300,00</b>	<b>1.002,31</b>	<b>1.002,31</b>	<b>19.297,69</b>	<b>1.002,31</b>	
<b>3</b>	<b>GASTOS FINANCIEROS</b>	<b>20.300,00</b>		<b>20.300,00</b>	<b>1.002,31</b>	<b>1.002,31</b>	<b>19.297,69</b>	<b>1.002,31</b>	
<b>421</b>	<b>APORTACIONES PARA EL SOST. SERVICIOS COMUNES</b>	<b>14.869.500,00</b>		<b>14.869.500,00</b>	<b>14.739.876,27</b>	<b>14.739.876,27</b>	<b>129.623,73</b>	<b>14.739.876,27</b>	
4221	POR INCAPACIDAD PERMANENTE	15.509.450,00		15.509.450,00	15.216.864,04	15.216.864,04	292.585,96	15.216.864,04	
4222	POR MUERTE	3.517.410,00	-295.000,00	3.222.410,00	2.142.376,10	2.142.376,10	1.080.033,90	2.142.376,10	
<b>422</b>	<b>CAPITALES RENTA</b>	<b>19.026.860,00</b>	<b>-295.000,00</b>	<b>18.731.860,00</b>	<b>17.359.240,14</b>	<b>17.359.240,14</b>	<b>1.372.619,86</b>	<b>17.359.240,14</b>	
4230	DEL EJERCICIO CORRIENTE	13.711.150,00	796.368,00	14.507.518,00	14.365.092,96	14.365.092,96	142.425,04	14.365.092,96	
<b>423</b>	<b>CUOTAS DE REASEGURO DE ACCIDENTES DE TRABAJO</b>	<b>13.711.150,00</b>	<b>796.368,00</b>	<b>14.507.518,00</b>	<b>14.365.092,96</b>	<b>14.365.092,96</b>	<b>142.425,04</b>	<b>14.365.092,96</b>	
<b>42</b>	<b>A LA SEGURIDAD SOCIAL</b>	<b>47.607.510,00</b>	<b>501.368,00</b>	<b>48.108.878,00</b>	<b>46.464.209,37</b>	<b>46.464.209,37</b>	<b>1.644.668,63</b>	<b>46.464.209,37</b>	
<b>471</b>	<b>ENTREGAS DE BOTIQUINES</b>	<b>148.970,00</b>		<b>148.970,00</b>	<b>55.580,42</b>	<b>55.580,42</b>	<b>93.389,58</b>	<b>48.427,20</b>	<b>7.153,22</b>
<b>47</b>	<b>A EMPRESAS PRIVADAS</b>	<b>148.970,00</b>		<b>148.970,00</b>	<b>55.580,42</b>	<b>55.580,42</b>	<b>93.389,58</b>	<b>48.427,20</b>	<b>7.153,22</b>
4801	A ORG.SIND.Y EMP.COMP.COMIS.CONTROL	20.600,00		20.600,00	11.962,32	11.962,32	8.637,68	11.962,32	
<b>480</b>	<b>AYUDAS GENERICAS A FAM.E INST. SIN L</b>	<b>20.600,00</b>		<b>20.600,00</b>	<b>11.962,32</b>	<b>11.962,32</b>	<b>8.637,68</b>	<b>11.962,32</b>	
48211	REGIMEN GENERAL	40.007.930,00	5.045.620,00	45.053.550,00	45.752.385,08	45.752.385,08	-698.835,08	45.752.385,08	
48212	REGIMEN ESPECIAL TRABAJ. AUTONOMOS	6.709.920,00		6.709.920,00	7.308.300,10	7.308.300,10	-598.380,10	7.308.300,10	
48214	REGIMEN ESPECIAL DEL MAR	150.000,00		150.000,00	155.542,13	155.542,13	-5.542,13	155.542,13	
48217	DE ACCIDENTES DE TRABAJO Y E.P.	18.167.290,00		18.167.290,00	15.582.932,28	15.582.932,28	2.584.357,72	15.582.932,28	
4821	SUB. POR ENF.O ACCID.	65.035.140,00	5.045.620,00	70.080.760,00	68.799.159,59	68.799.159,59	1.281.600,41	68.799.159,59	
<b>482</b>	<b>INCAPACIDAD TEMPORAL</b>	<b>65.035.140,00</b>	<b>5.045.620,00</b>	<b>70.080.760,00</b>	<b>68.799.159,59</b>	<b>68.799.159,59</b>	<b>1.281.600,41</b>	<b>68.799.159,59</b>	
48427	DE A.T. Y E.P.	4.270.000,00	492.000,00	4.762.000,00	4.666.887,80	4.666.887,80	95.112,20	4.666.887,80	
4842	SUBSIDIO RIESGO DURANTE EMB	4.270.000,00	492.000,00	4.762.000,00	4.666.887,80	4.666.887,80	95.112,20	4.666.887,80	



MUTUA BALEAR NUM. 183

EJERCICIO 2010

PORMENOR DE GASTOS POR CATEGORÍAS ECONÓMICAS

CLASIF. ECONOM.	EXPLICACIÓN	CRÉDITOS INICIALES	MODIFICACIONES	CRÉDITOS DEFINITIVOS	GASTOS COMPROMETIDOS	OBLIGACIONES RECONOCIDAS NETAS	REMANENTES DE CRÉDITO	PAGOS	OBLIGACIONES PENDIENTES DE PAGO A 31 DE DICIEMBRE
48447	DE A.T. Y E.P.	1.200.000,00	518.000,00	1.718.000,00	1.591.492,43	1.591.492,43	126.507,57	1.591.492,43	
4844	SUBSIDIO RIESGO LACTANCIA NATUR.	1.200.000,00	518.000,00	1.718.000,00	1.591.492,43	1.591.492,43	126.507,57	1.591.492,43	
<b>484</b>	<b>PREST.MATER.PATERN. Y RIESGOS</b>	<b>5.470.000,00</b>	<b>1.010.000,00</b>	<b>6.480.000,00</b>	<b>6.258.380,23</b>	<b>6.258.380,23</b>	<b>221.619,77</b>	<b>6.258.380,23</b>	
48617	DE ACCIDENTES DE TRABAJO Y E.P.	440,00		440,00	369,71	369,71	70,29	369,71	
4861	AUXILIO POR DEFUNCION	440,00		440,00	369,71	369,71	70,29	369,71	
48637	DE ACCIDENTES DE TRABAJO Y E.P.	1.343.640,00		1.343.640,00	871.475,21	871.475,21	472.164,79	871.475,21	
4863	INDEMNIZACION A TANTO ALZADO	1.343.640,00		1.343.640,00	871.475,21	871.475,21	472.164,79	871.475,21	
48647	DE ACCIDENTES DE TRABAJO Y E.P.	500.000,00		500.000,00	157.250,00	157.250,00	342.750,00	153.020,00	4.230,00
4864	INDEMNIZACIONES POR BAREMO	500.000,00		500.000,00	157.250,00	157.250,00	342.750,00	153.020,00	4.230,00
<b>486</b>	<b>PREST.Y ENT.UNIC.REGLA.</b>	<b>1.844.080,00</b>		<b>1.844.080,00</b>	<b>1.029.094,92</b>	<b>1.029.094,92</b>	<b>814.985,08</b>	<b>1.024.864,92</b>	<b>4.230,00</b>
48797	DE ACCIDENTES DE TRABAJO Y E.P.	600.000,00		600.000,00	198.685,09	198.685,09	401.314,91	198.685,09	
4879	AYUDAS DE CARAC.SOC.	600.000,00		600.000,00	198.685,09	198.685,09	401.314,91	198.685,09	
<b>487</b>	<b>PRESTACIONES SOCIALES</b>	<b>600.000,00</b>		<b>600.000,00</b>	<b>198.685,09</b>	<b>198.685,09</b>	<b>401.314,91</b>	<b>198.685,09</b>	
48817	DE ACCIDENTES DE TRABAJO Y E.P.	400.000,00		400.000,00	280.753,30	280.753,30	119.246,70	280.310,96	442,34
4881	ENTREGAS POR DESPLAZAMIENTO	400.000,00		400.000,00	280.753,30	280.753,30	119.246,70	280.310,96	442,34
48827	DE ACCIDENTES DE TRABAJO Y E.P.	118.440,00		118.440,00	63.420,48	63.420,48	55.019,52	63.117,48	303,00
4882	PROTESIS	118.440,00		118.440,00	63.420,48	63.420,48	55.019,52	63.117,48	303,00
48837	DE ACCIDENTES DE TRABAJO Y ENFERMEDADES PROFESION	17.920,00		17.920,00	19.858,38	19.858,38	-1.938,38	11.477,00	8.381,38
4883	VEHICULOS PARA INVALIDOS	17.920,00		17.920,00	19.858,38	19.858,38	-1.938,38	11.477,00	8.381,38
<b>488</b>	<b>OTRAS PRESTACIONES E INDEMNIZACIONES</b>	<b>536.360,00</b>		<b>536.360,00</b>	<b>364.032,16</b>	<b>364.032,16</b>	<b>172.327,84</b>	<b>354.905,44</b>	<b>9.126,72</b>
48907	DE ACCIDENTES DE TRABAJO Y E.P.	200.060,00		200.060,00	142.405,39	142.405,39	57.654,61	133.744,30	8.661,09
4890	RECETAS MEDICAS	200.060,00		200.060,00	142.405,39	142.405,39	57.654,61	133.744,30	8.661,09
48924	BOTIQUINES DE EMPRESAS	282.080,00		282.080,00	174.673,99	174.673,99	107.406,01	155.381,95	19.292,04
4892	PRODUCTOS FARMAC.SUMINISTRO DIRECTO	282.080,00		282.080,00	174.673,99	174.673,99	107.406,01	155.381,95	19.292,04
<b>489</b>	<b>FARMACIA</b>	<b>482.140,00</b>		<b>482.140,00</b>	<b>317.079,38</b>	<b>317.079,38</b>	<b>165.060,62</b>	<b>289.126,25</b>	<b>27.953,13</b>
<b>48</b>	<b>A FAMIL.E INST.SIN F.LUCRO</b>	<b>73.988.320,00</b>	<b>6.055.620,00</b>	<b>80.043.940,00</b>	<b>76.978.393,69</b>	<b>76.978.393,69</b>	<b>3.065.546,31</b>	<b>76.937.083,84</b>	<b>41.309,85</b>
<b>4</b>	<b>TRANSFERENC. CORRIENTES</b>	<b>121.744.800,00</b>	<b>6.556.988,00</b>	<b>128.301.788,00</b>	<b>123.498.183,48</b>	<b>123.498.183,48</b>	<b>4.803.604,52</b>	<b>123.449.720,41</b>	<b>48.463,07</b>
	<b>TOTAL OPERACIONES CORRIENTES</b>	<b>155.198.040,00</b>	<b>6.556.988,00</b>	<b>161.755.028,00</b>	<b>154.774.373,78</b>	<b>154.774.373,78</b>	<b>6.980.654,22</b>	<b>154.059.073,88</b>	<b>715.299,90</b>
6221	CONSTRUCCIONES	70.680,00		70.680,00			70.680,00		
<b>622</b>	<b>EDIFICIOS Y OTRAS CONSTRUCCIONES</b>	<b>70.680,00</b>		<b>70.680,00</b>			<b>70.680,00</b>		
<b>623</b>	<b>MAQUINARIA, INSTALACIONES Y UTILLAJE</b>	<b>532.480,00</b>		<b>532.480,00</b>	<b>280.939,28</b>	<b>280.939,28</b>	<b>251.540,72</b>	<b>280.138,86</b>	<b>800,42</b>
<b>624</b>	<b>MATERIAL DE TRANSPORTE</b>	<b>5.400,00</b>		<b>5.400,00</b>			<b>5.400,00</b>		
<b>625</b>	<b>MOBILIARIO Y ENSERES</b>	<b>132.900,00</b>		<b>132.900,00</b>	<b>67.102,83</b>	<b>67.102,83</b>	<b>65.797,17</b>	<b>48.110,34</b>	<b>18.992,49</b>
<b>626</b>	<b>EQUIPOS PARA PROCESOS DE INFORMACION</b>	<b>104.740,00</b>		<b>104.740,00</b>	<b>2.342,81</b>	<b>2.342,81</b>	<b>102.397,19</b>	<b>294,64</b>	<b>2.048,17</b>
<b>629</b>	<b>INMOVILIZADO INMATERIAL</b>	<b>106.480,00</b>		<b>106.480,00</b>	<b>19.121,56</b>	<b>19.121,56</b>	<b>87.358,44</b>	<b>16.225,84</b>	<b>2.895,72</b>
<b>62</b>	<b>INVERSIONES NUEVAS</b>	<b>952.680,00</b>		<b>952.680,00</b>	<b>369.506,48</b>	<b>369.506,48</b>	<b>583.173,52</b>	<b>344.769,68</b>	<b>24.736,80</b>



MUTUA BALEAR NUM. 183

EJERCICIO 2010

PORMENOR DE GASTOS POR CATEGORÍAS ECONÓMICAS

CLASIF. ECONOM.	EXPLICACIÓN	CRÉDITOS INICIALES	MODIFICACIONES	CRÉDITOS DEFINITIVOS	GASTOS COMPROMETIDOS	OBLIGACIONES RECONOCIDAS NETAS	REMANENTES DE CRÉDITO	PAGOS	OBLIGACIONES PENDIENTES DE PAGO A 31 DE DICIEMBRE
6321	CONSTRUCCIONES	550.000,00		550.000,00	1.204.845,87	1.204.845,87	-654.845,87	1.184.002,96	20.842,91
632	EDIFICIOS Y OTRAS CONSTRUCCIONES	550.000,00		550.000,00	1.204.845,87	1.204.845,87	-654.845,87	1.184.002,96	20.842,91
633	MAQUINARIA, INSTALACIONES Y UTILLAJE	804.340,00		804.340,00	133.292,40	133.292,40	671.047,60	118.316,06	14.976,34
634	MATERIAL DE TRANSPORTE	41.600,00		41.600,00	19.500,00	19.500,00	22.100,00	19.500,00	
635	MOBILIARIO Y ENSERES	145.600,00		145.600,00	51.811,85	51.811,85	93.788,15	49.881,93	1.929,92
636	EQUIPOS PARA PROCESOS DE INFORMACION	110.090,00		110.090,00	120.614,77	120.614,77	-10.524,77	26.426,70	94.188,07
639	INMOVILIZADO INMATERIAL	8.440,00		8.440,00	110.829,42	110.829,42	-102.389,42	52.115,24	58.714,18
63	INVERSIONES DE REPOSICION	1.660.070,00		1.660.070,00	1.640.894,31	1.640.894,31	19.175,69	1.450.242,89	190.651,42
6	INVERSIONES REALES	2.612.750,00		2.612.750,00	2.010.400,79	2.010.400,79	602.349,21	1.795.012,57	215.388,22
7204	A LA TESORERIA DE LA S.S.	6.946.680,00	9.429.103,76	16.375.783,76	16.375.783,76	16.375.783,76		16.375.783,76	
720	A LA SEGURIDAD SOCIAL	6.946.680,00	9.429.103,76	16.375.783,76	16.375.783,76	16.375.783,76		16.375.783,76	
72	A LA SEGURIDAD SOCIAL	6.946.680,00	9.429.103,76	16.375.783,76	16.375.783,76	16.375.783,76		16.375.783,76	
7	TRANSFERENC. DE CAPITAL	6.946.680,00	9.429.103,76	16.375.783,76	16.375.783,76	16.375.783,76		16.375.783,76	
	<b>TOTAL OPERACIONES DE CAPITAL</b>	<b>9.559.430,00</b>	<b>9.429.103,76</b>	<b>18.988.533,76</b>	<b>18.386.184,55</b>	<b>18.386.184,55</b>	<b>602.349,21</b>	<b>18.170.796,33</b>	<b>215.388,22</b>
	<b>TOTAL OPERACIONES NO FINANCIERAS</b>	<b>164.757.470,00</b>	<b>15.986.091,76</b>	<b>180.743.561,76</b>	<b>173.160.558,33</b>	<b>173.160.558,33</b>	<b>7.583.003,43</b>	<b>172.229.870,21</b>	<b>930.688,12</b>
800	A CORTO PLAZO	4.440.310,00	-800.000,00	3.640.310,00			3.640.310,00		
801	A LARGO PLAZO	6.100.770,00	800.000,00	6.900.770,00	6.833.862,31	6.833.862,31	66.907,69	6.833.862,31	
80	ADQ. DEUDA DEL SECTOR PUBLICO	10.541.080,00		10.541.080,00	6.833.862,31	6.833.862,31	3.707.217,69	6.833.862,31	
810	A CORTO PLAZO	50.000,00		50.000,00			50.000,00		
811	A LARGO PLAZO	100.000,00		100.000,00			100.000,00		
81	ADQUI.OBLIG. Y BONOS FUERA S.P.	150.000,00		150.000,00			150.000,00		
8300	AL PERSONAL	200.000,00		200.000,00	22.259,52	22.259,52	177.740,48	22.259,52	
830	PRESTAMOS Y ANTICIPOS A CORTO PLAZO	200.000,00		200.000,00	22.259,52	22.259,52	177.740,48	22.259,52	
8310	AL PERSONAL	50.000,00		50.000,00	6.000,00	6.000,00	44.000,00	6.000,00	
831	PRESTAMOS A LARGO PLAZO	50.000,00		50.000,00	6.000,00	6.000,00	44.000,00	6.000,00	
83	CONC.PRESTAM.NO PUBLIC.	250.000,00		250.000,00	28.259,52	28.259,52	221.740,48	28.259,52	
8410	A CORTO PLAZO	250.000,00		250.000,00	307.602,96	307.602,96	-57.602,96	307.602,96	
8411	A LARGO PLAZO	100.000,00		100.000,00	21.884,75	21.884,75	78.115,25	21.884,75	
841	FIANZAS	350.000,00		350.000,00	329.487,71	329.487,71	20.512,29	329.487,71	
84	CONST.DE DEPOSITOS Y FIANZAS	350.000,00		350.000,00	329.487,71	329.487,71	20.512,29	329.487,71	



MUTUA BALEAR NUM. 183

EJERCICIO 2010

PORMENOR DE GASTOS POR CATEGORÍAS ECONÓMICAS

CLASIF. ECONOM.	EXPLICACIÓN	CRÉDITOS INICIALES	MODIFICACIONES	CRÉDITOS DEFINITIVOS	GASTOS COMPROMETIDOS	OBLIGACIONES RECONOCIDAS NETAS	REMANENTES DE CRÉDITO	PAGOS	OBLIGACIONES PENDIENTES DE PAGO A 31 DE DICIEMBRE
8	ACTIVOS FINANCIEROS	11.291.080,00		11.291.080,00	7.191.609,54	7.191.609,54	4.099.470,46	7.191.609,54	
	<u>TOTAL OPERACIONES FINANCIERAS</u>	11.291.080,00		11.291.080,00	7.191.609,54	7.191.609,54	4.099.470,46	7.191.609,54	
	<u>TOTAL GASTOS Y DOTACIONES</u>	176.048.550,00	15.986.091,76	192.034.641,76	180.352.167,87	180.352.167,87	11.682.473,89	179.421.479,75	930.688,12







## **RESUMEN GENERAL DE PRESTACIONES ECONOMICAS**





MUTUA BALEAR NUM. 183							EJERCICIO 2010
RESUMEN GENERAL DE PRESTACIONES ECONOMICAS (*)							
REGIMENES	GENERAL	AUTONOMOS	AGRARIO	DEL MAR	MINERIA DEL CARBON	ACC. DE TRAB. Y ENF. PROF.	TOTAL
CLASE DE PRESTACION							
TOT PREST. ECONOMICAS	45.752.385,08	7.308.300,10		155.542,13		23.069.092,52	76.285.319,83
INCAPACIDAD TEMPORAL	45.752.385,08	7.308.300,10		155.542,13		15.582.932,28	68.799.159,59
SUBSIDIO TEMPORAL POR ENF. O ACCIDENTE	45.752.385,08	7.308.300,10		155.542,13		15.582.932,28	68.799.159,59
PREST. MATER., PATER., RIESGO EMB. Y LAC'						6.258.380,23	6.258.380,23
SUBSIDIO RIESGO DURANTE EMBARAZO						4.666.887,80	4.666.887,80
SUBSIDIO RIESGO LACTANCIA NATURAL						1.591.492,43	1.591.492,43
PREST.Y ENTREGAS UNICAS REGLAMENTAR.						1.029.094,92	1.029.094,92
AUXILIO POR DEFUNCION						369,71	369,71
INDEMNIZACION A TANTO ALZADO						871.475,21	871.475,21
INDEMNIZACION POR BAREMO						157.250,00	157.250,00
PRESTACIONES Y ENTREGAS UNICAS REGLAMENTARIAS							
PRESTACIONES SOCIALES						198.685,09	198.685,09
OTRAS AYUDAS DE CARACTER SOCIAL						198.685,09	198.685,09
OTRAS PRESTACIONES E INDEMNIZACIONES							
ENTREGAS POR DESPLAZAMIENTO							
PROTESIS							
OTRAS PRESTACIONES E INDEMNIZACIONES							
FARMACIA							
RECETAS MEDICAS							

(\*) INCLUYE LAS PRESTACIONES ECONOMICAS QUE SE RECOGEN EN EL ARTICULO 48.- TRANSFERENCIAS A FAMILIAS, DEL AREA 1



